

經濟部水利署南區水資源分署

曾文南化聯通管統包工程 A2 標

半月進度報告

(113.4.1~113.4.15)

主辦機關：經濟部水利署南區水資源分署

執行機關：經濟部水利署南區水資源分署

監造單位：經濟部水利署南區水資源局工務科

曾文南化聯通管 A2 標工務所

統包商：國統國際股份有限公司

設計分包廠商：中興工程顧問股份有限公司

中 華 民 國 1 1 3 年 4 月



目錄

第一章、計畫彙總摘要	1
1.1 工程概述	1
1.2 本期重要記事	2
1.3 本期施工概要說明	5
1.4 下期主要施工項目	7
1.5 遭遇困難及請求協助事項	10
第二章、計畫進度分析及工作現況報告	11
2.1 進度報告及分析(至 113/4/15 止)	11
2.2 計畫時程網狀圖	19
2.3 計畫時程桿狀圖	19
2.4 S-CURVE 進度曲線	19
2.5 工程現況說明	19
2.5.1 設計作業現況	19
2.5.2 施工作業現況	23
2.6 要徑分析	88
2.7 里程碑追蹤	88
2.8 各項申辦作業狀況	89
2.9 前後一個月作業項目時程	90
2.10 差異分析、修正措施與建議	91
第三章、工作數量報告	92
3.1 工作數量累計完成表	92
3.2 本期施工作業工班統計	92
3.2.1 施工作業人員統計	92
3.2.2 施工作業機具統計	92
3.3 晴雨表	93



第四章、圖說/文件送審管制表	94
4.1 圖說送審管制總表	94
4.2 文件送審管制總表	99
第五章、本期施工照片	111



表目錄

表 1.3-1	本期施工項目對應計價項目表	5
表 1.4-1	下期施工項目對應計價項目表	8
表 2.1-1	半月進度管控表(113.04.01~113.04.15).....	12
表 2.5-1	設計作業現況-補充地質調查一覽表	20
表 2.5-2	施工作業現況-工地辦公室一覽表	23
表 2.5-3	施工作業現況-推管段工程施工一覽表	26
表 2.5-4	施工作業現況-明挖段工程施工一覽表	63
表 2.5-5	施工作業現況-水管橋工程施工一覽表	68
表 2.5-6	施工作業現況-曾文一橋引道施工一覽表	76
表 2.5-7	施工作業現況-大宗材料進場一覽表	86
表 2.5-8	施工作業現況-各項施工圖一覽表	86
表 2.7-1	里程碑追蹤控管表.....	89
表 3.2-1	施工作業人員統計表(至 113.04.15).....	92
表 3.2-2	施工作業機具統計表(至 113.04.15).....	92
表 3.3-1	晴雨表(至 113.04.15).....	93
表 4.1-1	圖說送審管制總表.....	94
表 4.2-1	文件送審管制總表.....	99



圖目錄

圖 1.1-1 曾文南化聯通管計畫分標示意圖	1
圖 2.9-1 前後月作業項目時程桿狀圖.....	90



第一章、計畫彙總摘要

1.1 工程概述

「曾文南化聯通管工程計畫」奉行政院 107 年 6 月 11 日院台經字第 1070020685 號函核定，計畫期程自 108 年起至 113 年止，總經費共約 120 億元，由經濟部水利署南區水資源分署(以下簡稱南水分署)主辦。本計畫完成後，管線輸水能力可達 80 萬 CMD，使曾文水庫與南化水庫，及南化水庫與高屏攔河堰能互相支援，並作為曾文-烏山頭水庫之備用供水出口，健全南部地區水資源調度及備援能力。

南水分署考量本計畫工作內容、施工能量、工程區域與地理位置等因素，分為 A1、A2、A3 等三件工程標案。本標案為「曾文南化聯通管統包工程 A2 標」(以下簡稱本工程)。

本工程經費共約新台幣 28.42 億元，範圍自曾庫公路與 175 市道約 30K 處，至楠西/玉井區界往南約 100m 處(約台 3 線 371K)，管線總長約 6,211m，含明挖段約 1,310m、推管段約 4,675m、工作井 27 處、水管橋約 226m、引道一處、路口意象指標一座、 $\phi 2600\text{mm}$ 電動球閥 2 組、 $\phi 2600\text{mm}$ 鋼製可撓管 5 組、遠方監控站 2 處等。

本工程於 109 年 5 月 22 日開工，工期為 1,385 日曆天，原預計完工日為 113 年 3 月 6 日竣工，經第一次展延後預計完工日為 113 年 6 月 19 日竣工。



圖 1.1-1 曾文南化聯通管計畫分標示意圖



1.2 本期重要記事

一、113 年 4 月 1 日

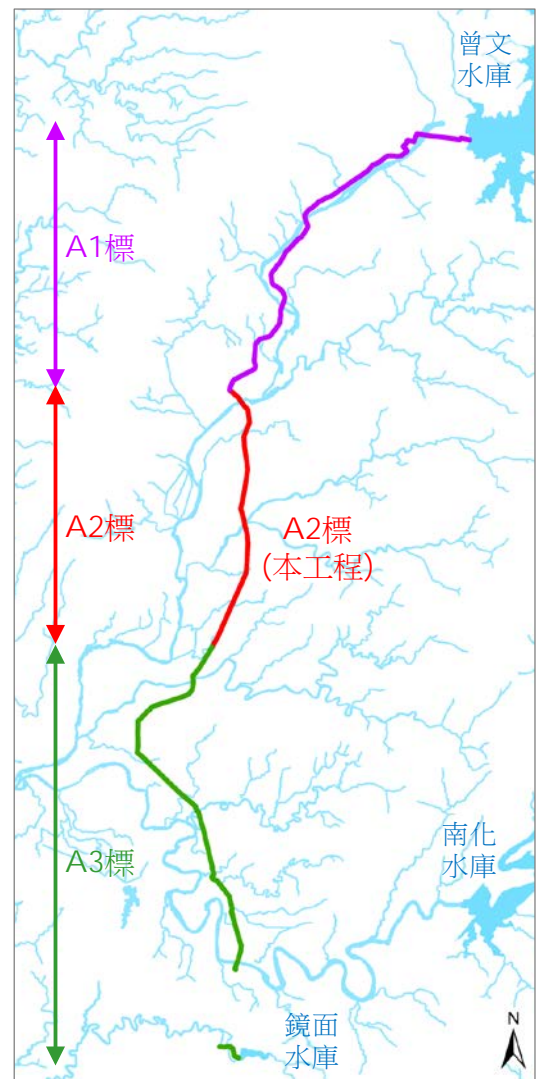
- 訂於 113 年 4 月 8 日(星期一)上午 9 時 30 分於 A2 標工務所辦理整體品質計畫(第五版)、整體施工計畫(第四版)審查會議。[水南工字第 11306015780 號]

二、113 年 4 月 2 日

- 會同監造查驗 IV-06 及 IV-07 遠端監控站系統試運轉測試。[監造人員：邱品清，統包商：陳宏謀]
- 曾文一橋景觀營造變更設計會勘。[主持人：劉俊杰科長，會勘地點：曾文一橋引道]

三、113 年 4 月 3 日

- 會同監造查驗曾文一橋引道 0K+040~0K+060 擋土牆模板第 1 昇層。[監造人員：張宇騰，統包商：邱浚瑞]
- 會同監造查驗曾文一橋引道 0K+040~0K+060 擋土牆第 1 昇層 210kgf/cm² 混凝土澆置。[監造人員：張宇騰，統包商：邱浚瑞]

四、113 年 4 月 4 日

- 會同監造查驗曾文一橋引道 0K+040~0K+060 擋土牆模板第 2 昇層。[監造人員：張宇騰，統包商：邱浚瑞]
- 會同監造查驗曾文一橋引道 0K+040~0K+060 擋土牆第 2 昇層 210kgf/cm² 混凝土澆置。[監造人員：張宇騰，統包商：邱浚瑞]

五、113 年 4 月 5 日

- 會同監造查驗曾文一橋引道 0K+060~0K+080 擋土牆模板第 1 昇層。[監造人員：張揚揮，統包商：邱浚瑞]
- 會同監造查驗曾文一橋引道 0K+060~0K+080 擋土牆第 1 昇層 210kgf/cm² 混凝土澆置。[監造人員：張揚揮，統包商：邱浚瑞]
- 會同監造查驗曾文一橋引道入口意象下層基礎鋼筋及模板。[監造人



員：張揚揮，統包商：邱浚瑞]

- 會同監造查驗曾文一橋引道入口意象下層基礎 210kgf/cm² 混凝土澆置。[監造人員：張揚揮，統包商：邱浚瑞]

六、113 年 4 月 6 日

- 會同監造查驗曾文一橋引道 0K+020~0K+040 擋土牆模板第 1、2 昇層。[監造人員：洪勝忠、邱品清，統包商：邱浚瑞、陳宏謀]
- 會同監造查驗曾文一橋引道 0K+020~0K+040 擋土牆第 1 昇層 210kgf/cm² 混凝土澆置。[監造人員：洪勝忠、邱品清，統包商：邱浚瑞、陳宏謀]
- 會同監造查驗曾文一橋引道 0K+040~0K+060 擋土牆模板第 3、4 昇層。[監造人員：張揚揮、邱品清，統包商：邱浚瑞、陳宏謀]
- 會同監造查驗曾文一橋引道 0K+040~0K+060 擋土牆第 3、4 昇層 210kgf/cm² 混凝土澆置。[監造人員：張揚揮、邱品清，統包商：邱浚瑞、陳宏謀]
- 會同監造查驗曾文一橋引道入口意象上層基礎鋼筋及模板。[監造人員：邱品清，統包商：陳宏謀]
- 會同監造查驗曾文一橋引道入口意象上層基礎 210kgf/cm² 混凝土澆置。[監造人員：邱品清，統包商：陳宏謀]

七、113 年 4 月 7 日

- 會同監造查驗曾文一橋引道 0K+020~0K+040 擋土牆模板第 3 昇層。[監造人員：邱品清，統包商：邱浚瑞]

八、113 年 4 月 8 日

- 會同監造查驗曾文一橋引道 0K+060~0K+080 擋土牆模板第 2 昇層。[監造人員：邱品清，統包商：邱浚瑞]
- 會同監造查驗曾文一橋引道 0K+020~0K+040 擋土牆第 3 昇層及 0K+060~0K+080 擋土牆模板第 2 昇層 210kgf/cm² 混凝土澆置。[監



造人員：邱品清，統包商：邱浚瑞]

九、113 年 4 月 10 日

- 會同監造查驗曾文一橋引道 0K+020~0K+080 擋土牆頂層牆身鋼筋及模板。[監造人員：邱品清，統包商：邱浚瑞]
- 會同監造查驗曾文一橋引道 0K+020~0K+080 擋土牆頂層牆身 210kgf/cm² 混凝土澆置。[監造人員：邱品清，統包商：邱浚瑞]
- 會同監造查驗曾文一橋引道 0K+020~0K+080 重力式擋土牆隱蔽物尺寸。[監造人員：張宇騰，統包商：邱浚瑞]

十、113 年 4 月 11 日

- 會同監造查驗曾文一橋引道 0K+020~0K+080 擋土牆背排水器埋設，共 54 個。[監造人員：邱品清，統包商：邱浚瑞]
- 會同監造查驗 W26 工作井排氣閥組及排氣閥管、排泥閥引出管安裝。[監造人員：邱品清，統包商：邱浚瑞]
- 會同監造查驗 W26 工作井排氣閥組及排氣閥管(8.03m)、排泥閥引出管(11.64m)隱蔽物尺寸。[監造人員：邱品清，統包商：邱浚瑞]

十一、113 年 4 月 12 日

- 會同監造查驗 W26 工作井排氣閥引出管及排泥閥引出管管溝 175kgf/cm² 混凝土澆置。[監造人員：邱品清，統包商：邱浚瑞]

十二、113 年 4 月 13 日

- 會同監造查驗曾文一橋引道擋土牆頂仿木欄杆安裝。[監造人員：張宇騰，統包商：邱浚瑞]
- 會同監造辦理曾文一橋引道仿木欄杆材料進場查驗。[監造人員：張宇騰，統包商：邱浚瑞，材料廠商：泰業企業有限公司]

十三、113 年 4 月 15 日

- 會同監造查驗 W30 工作井瀝青混凝土鋪設。[監造人員：張宇騰，統包商：邱浚瑞]



- 會同監造辦理 W30 工作井道路復舊瀝青混凝土鋪設盆料及黏層透層噴灑量取樣。[監造人員：張宇騰，統包商：邱浚瑞，材料廠商：永鵬瀝青有限公司]

1.3 本期施工概要說明

一、計畫書報告書編撰及送審

1. 操作維護手冊撰寫。
2. 整體施工計畫書第四版第 1 次審查意見修正。
3. 整體品質計畫書第五版第 1 次審查意見修正。

二、細部設計

1. 雜項、環保及品質施工預算書第一版第 2 次提送審查。

三、現場作業

1. IV-06 及 IV-07 遠端監控站系統試運轉測試(模擬遠端)。
2. W26 工作井排氣閥管及排氣閥組、排泥閥管安裝。
3. W30 工作井道路復原。
4. 曾文一橋引道 0K+020~0K+060 擋土牆施工。
5. 曾文一橋引道擋土牆仿木欄杆施工。
6. 水管橋 A2 橋台、A2 鎮墩及 10K+170 可撓管窰井石頭漆噴塗。
7. W31-1 工作井排泥閥管、緩衝塞閥及雙拉桿伸縮接頭安裝。

四、本期施工項目對應計價項目

表 1.3-1 本期施工項目對應計價項目表

項次	施工項目	計價項目	備註
一	計畫書報告書編撰及送審	二、雜項工程 (二十一) 計畫書報告書編撰及送審 (二十六) 工務文件數位化	
二	細部設計	六、細部設計服務費	
三	現場作業	一、主體工程 (三)輸水管路土木工程-水管橋工程及引道 5. 新設曾文一橋引道 6. 曾文一橋引道景觀	



		<p>(四)水工機械</p> <p>8. 雙拉桿伸縮接頭，使用壓力 10 kgf/cm²，標稱口徑 400mm，含工地安裝</p> <p>9. 緩衝塞閘，使用壓力 16 kgf/cm²，標稱口徑 200mm，含工地安裝</p> <p>10. 彈性座封閘，使用壓力 16 kgf/cm²，標稱口徑 200mm，含工地安裝</p> <p>11. 緩衝塞閘，使用壓力 10 kgf/cm²，標稱口徑 200mm，含工地安裝</p> <p>12. 彈性座封閘，使用壓力 10 kgf/cm²，標稱口徑 200mm，含工地安裝</p> <p>13. 排氣閘，使用壓力 16 kgf/cm²，標稱口徑 200mm，含工地安裝</p> <p>14. 排氣閘，使用壓力 10 kgf/cm²，標稱口徑 200mm，含工地安裝</p> <p>15.排氣閘管線(200mm)引出費</p> <p>16.排泥閘管線(400mm)引出費</p> <p>(五)機電工程</p> <p>1. 遠方監控站</p> <p>(六)輸水管路土木工程-其他工程</p> <p>1. 挖方(機械)</p> <p>3. 控制性低強度回填材料及施工</p> <p>4. 道路施工及復舊，道路復舊(20cm厚瀝青混凝土及標線)</p> <p>二、雜項工程</p> <p>(三) 工地參訪費</p> <p>(四) 施工攝影、縮時攝影及拍照費</p> <p>(六) 工地即時監控系統</p> <p>(七) 工務所設施及工區臨時管制</p> <p>(八) 工務所用地租金</p> <p>(九) 工地電力、電信、給水及瓦斯費(含緊急用電發電費)</p> <p>(十) 施工道路維護費</p> <p>(十一) 地上物處理及雜物清理費(含移植)</p> <p>(二十一) 計畫書報告書編撰及送審(含必要之簽證)</p> <p>(二十三) 地下管線調查與探挖費(含路面修復)</p> <p>(二十四) 地下管線保護與復舊</p>	
--	--	---	--



		(二十五) 鄰近建築物現況調查與監測費 (二十六) 工務文件數位化 (二十七) 施工測量及放樣	
四	職業安全衛生費	(一) 推管段工程 25 工區人員管制系統 (五)職安人員 (六)職業安全衛生宣導 (七)個人防護具 (八)流動廁所等設備 (九)施工中交通維持設施移設 (十)工地警衛保全 (十一)危險性機械設備年度檢查費 (十二)飲水設備 (十三)汛期工地防災減災作業費 (十四)交通指揮人員 (十五)夜間道路照明設施費 (十六)危險性工作場所安全評估審查作業 (十七)開挖施工穩定安全監測 (十八)開挖臨時覆蓋板(含支撐)及止滑鋼板	
四	環境保護措施費	(一) 車輛清洗及設備費 (二) 施工便道及運輸道路灑水 (三) 工區鄰近道路及運輸道路維護清理 (四) 環境保護人員 (六) 噪音振動防制費 (七) 工地清潔費 (八) 水污染防治及施工廢水處理 (九) 空氣污染防治設(措)施費	
五	品質管制作業費	(一) 品管事務費 (二) 品質檢驗費	

1.4 下期主要施工項目

一、計畫書報告書編撰及送審

1. 整體施工計畫書第五版第 1 次提送審查。
2. 整體品質計畫書第六版第 1 次提送審查。
3. 操作維護手冊第一版第 1 次提送審查。



二、細部設計

1. 雜項、環保及品質施工預算書第一版第 2 次審查。

三、現場作業

1. 曾文一橋引道木排樁及木屑棧道施工。
2. 曾文一橋引道岩石座椅安裝。
3. 曾文一橋引道植栽施工。
4. 曾文一橋引道擋土牆泥作工程。
5. 水管橋 A2 橋台、A2 鎮墩及 10K+170 可撓管窰井石頭漆噴塗。
6. W31-1 工作井排泥閘管開挖埋設。
7. W31-1 工作井固定蓋板及活動蓋板施工。

四、下期施工項目對應計價項目

表 1.4-1 下期施工項目對應計價項目表

項次	施工項目	計價項目	備註
一	計畫書報告書編撰及送審	二、雜項工程 (二十一) 計畫書報告書編撰及送審 (二十六) 工務文件數位化	
二	細部設計	六、細部設計服務費	
三	現場作業	一、主體工程 (三)輸水管路土木工程-水管橋工程及引道 5. 新設曾文一橋引道 6. 曾文一橋引道景觀 (四)水工機械 8. 雙拉桿伸縮接頭，使用壓力 10 kgf/cm ² ，標稱口徑 400mm，含工地安裝 9. 緩衝塞閘，使用壓力 16 kgf/cm ² ，標稱口徑 200mm，含工地安裝 10. 彈性座封閘，使用壓力 16 kgf/cm ² ，標稱口徑 200mm，含工地安裝 11. 緩衝塞閘，使用壓力 10 kgf/cm ² ，標稱口徑 200mm，含工地安裝 12. 彈性座封閘，使用壓力 10 kgf/cm ² ，標稱口徑 200mm，含工地安	



		<p>裝</p> <p>13. 排氣閥，使用壓力 16 kgf/cm²，標稱口徑 200mm，含工地安裝</p> <p>14. 排氣閥，使用壓力 10 kgf/cm²，標稱口徑 200mm，含工地安裝</p> <p>15. 排氣閥管線(200mm)引出費</p> <p>16. 排泥閥管線(400mm)引出費</p> <p>(五)機電工程</p> <p>1. 遠方監控站</p> <p>(六)輸水管路土木工程-其他工程</p> <p>1. 挖方(機械)</p> <p>3. 控制性低強度回填材料及施工</p> <p>4. 道路施工及復舊，道路復舊(20cm厚瀝青混凝土及標線)</p> <p>二、雜項工程</p> <p>(三) 工地參訪費</p> <p>(四) 施工攝影、縮時攝影及拍照費</p> <p>(六) 工地即時監控系統</p> <p>(七) 工務所設施及工區臨時管制</p> <p>(八) 工務所用地租金</p> <p>(九) 工地電力、電信、給水及瓦斯費(含緊急用電發電費)</p> <p>(十) 施工道路維護費</p> <p>(十一) 地上物處理及雜物清理費(含移植)</p> <p>(二十一) 計畫書報告書編撰及送審(含必要之簽證)</p> <p>(二十三) 地下管線調查與探挖費(含路面修復)</p> <p>(二十四) 地下管線保護與復舊</p> <p>(二十五) 鄰近建築物現況調查與監測費</p> <p>(二十六) 工務文件數位化</p> <p>(二十七) 施工測量及放樣</p>	
<p>四</p>	<p>職業安全衛生費</p>	<p>(一) 推管段工程</p> <p>25 工區人員管制系統</p> <p>(五)職安人員</p> <p>(六)職業安全衛生宣導</p> <p>(七)個人防護具</p> <p>(八)流動廁所等設備</p> <p>(九)施工中交通維持設施移設</p> <p>(十)工地警衛保全</p> <p>(十一)危險性機械設備年度檢查費</p>	



		(十二)飲水設備 (十三)汛期工地防災減災作業費 (十四)交通指揮人員 (十五)夜間道路照明設施費 (十六)危險性工作場所安全評估審查作業 (十七)開挖施工穩定安全監測 (十八)開挖臨時覆蓋板(含支撐)及止滑鋼板	
四	環境保護措施費	(一) 車輛清洗及設備費 (二) 施工便道及運輸道路灑水 (三) 工區鄰近道路及運輸道路維護清理 (四) 環境保護人員 (六) 噪音振動防制費 (七) 工地清潔費 (八) 水污染防治及施工廢水處理 (九) 空氣污染防治設(措)施費	
五	品質管制作業費	(一) 品管事務費 (二) 品質檢驗費	

1.5 遭遇困難及請求協助事項

無。



第二章、計畫進度分析及工作現況報告

2.1 進度報告及分析(至 113/4/15 止)

- 一、本期預定累計進度為 98.57%，實際累計進度為 99.09%，超前+0.52%。
- 二、本期 113 年 4 月 1 日至 113 年 4 月 15 日各項工程進度情況詳於表 2.1-1。
- 三、下期主要要徑為：
 1. W31-1 工作井排泥閘施作。
 2. W31-1 工作井固定蓋板及活動蓋板施工。



表 2.1-1 半月進度管控表(113.04.01~113.04.15)

項次	項目及說明	前期累計完成進度		本期完成進度		本期累計完成進度	
		預定	實際	預定	實際	預定	實際
壹	發包工作費						
一	主體工程	98.76%	99.15%	0.08%	0.03%	98.84%	99.18%
(一)	輸水管路土木工程-推管段工程	100.03%	99.65%	-0.03%	0.00%	100.00%	99.65%
1	自來水用鋼管， ϕ 2600mm WSP管材含配件組	100.44%	128.78%	-0.03%	0.00%	100.41%	128.78%
2	自來水用延性鑄鐵管 (DIP)， ϕ 2600mmDIP U型D2管材含配件組	100.44%	81.86%	-0.03%	0.00%	100.41%	81.86%
3	連動式直線推進， ϕ 2600mm 推進施工費	100.44%	100.00%	-0.03%	0.00%	100.41%	100.00%
4	ϕ 2600mm 工作井	100.44%	98.19%	-0.03%	0.00%	100.41%	98.19%
(二)	輸水管路土木工程-明挖段工程	100.00%	99.57%	0.00%	0.00%	100.00%	99.57%
1	ϕ 2600mm DIP K型D2輸水管及工地安裝埋設	0.00%	97.23%	0.00%	0.00%	0.00%	97.23%
2	ϕ 2600mm SP輸水管及工地安裝埋設	0.00%	100.74%	0.00%	0.00%	0.00%	100.74%
3	固定台	0.00%	100.00%	0.00%	0.00%	0.00%	100.00%
(三)	輸水管路土木工程-水管橋工程及引道	100.00%	98.26%	0.00%	0.00%	100.00%	98.26%
1	水管橋橋墩及基礎	100.00%	99.00%	0.00%	0.00%	100.00%	99.00%
2	水管橋橋台(A1)，含鎮墩及基礎	100.00%	100.00%	0.00%	0.00%	100.00%	100.00%
3	水管橋橋台(A2)，含鎮墩及基礎	100.00%	100.00%	0.00%	0.00%	100.00%	100.00%
4	水管橋上部結構	100.00%	98.00%	0.00%	0.00%	100.00%	98.00%
5	新設曾文一橋引道	100.00%	89.00%	0.00%	0.00%	100.00%	89.00%
6	曾文一橋引道景觀	100.00%	100.00%	0.00%	0.00%	100.00%	100.00%
(四)	輸水管路土木工程-水工機械	94.41%	100.07%	1.38%	0.20%	95.79%	100.27%
1	球閥(含副閥)，使用壓力16 kgf/cm ² ，標稱口徑2600mm，含工地安裝	96.38%	100.00%	1.38%	0.00%	97.76%	100.00%
2	球閥壓力計與相關儀表設備製作安裝費	96.38%	100.00%	1.38%	0.00%	97.76%	100.00%
3	雙拉桿伸縮接頭，使用壓力16 kgf/cm ² ，標稱口徑2600mm，含工地安裝	96.38%	100.00%	1.38%	0.00%	97.76%	100.00%
4	鋼製可挽管，使用壓力16 kgf/cm ² ，標稱口徑2600mm，含工地安裝	96.38%	100.00%	1.38%	0.00%	97.76%	100.00%
5	構泥閘，使用壓力16 kgf/cm ² ，標稱口徑400mm，含工地安裝	96.38%	100.00%	1.38%	0.00%	97.76%	100.00%
6	構泥閘，使用壓力10 kgf/cm ² ，標稱口徑400mm，含工地安裝	96.38%	100.00%	1.38%	0.00%	97.76%	100.00%
7	雙拉桿伸縮接頭，使用壓力16 kgf/cm ² ，標稱口徑400mm，含工地安裝	96.38%	100.00%	1.38%	0.00%	97.76%	100.00%
8	雙拉桿伸縮接頭，使用壓力10 kgf/cm ² ，標稱口徑400mm，含工地安裝	96.38%	100.00%	1.38%	0.00%	97.76%	100.00%
9	緩衝塞閘，使用壓力16 kgf/cm ² ，標稱口徑200mm，含工地安裝	96.38%	100.00%	1.38%	0.00%	97.76%	100.00%
10	彈性座封閘，使用壓力16 kgf/cm ² ，標稱口徑200mm，含工地安裝	96.38%	100.00%	1.38%	0.00%	97.76%	100.00%



項次	項目及說明	前期累計完成進度		本期完成進度		本期累計完成進度	
		預定	實際	預定	實際	預定	實際
11	緩衝塞閘，使用壓力10 kgf/cm ² ，標稱口徑200mm，含工地安裝	96.38%	100.00%	1.38%	0.00%	97.76%	100.00%
12	彈性座封閘，使用壓力10 kgf/cm ² ，標稱口徑200mm，含工地安裝	96.38%	100.00%	1.38%	0.00%	97.76%	100.00%
13	排氣閘，使用壓力16 kgf/cm ² ，標稱口徑200mm，含工地安裝	96.38%	100.00%	1.38%	0.00%	97.76%	100.00%
14	排氣閘，使用壓力10 kgf/cm ² ，標稱口徑200mm，含工地安裝	96.38%	100.00%	1.38%	0.00%	97.76%	100.00%
15	排氣閘管線(200mm)引出費	96.38%	165.86%	1.38%	6.19%	97.76%	172.05%
16	排泥閘管線(400mm)引出費	96.38%	74.45%	1.38%	7.53%	97.76%	81.98%
(五)	機電工程	100.00%	100.00%	0.00%	0.00%	100.00%	100.00%
1	遠方監控站	104.02%	100.00%	0.00%	0.00%	104.02%	100.00%
2	監控站格柵門及圍籬	104.02%	100.00%	0.00%	0.00%	104.02%	100.00%
(六)	輸水管路土木工程-其他工程	83.12%	92.37%	0.50%	0.35%	83.62%	92.72%
1	挖方(機械)	86.92%	92.15%	0.50%	0.00%	87.42%	92.15%
2	瀝青混凝土刨除	86.92%	76.42%	0.50%	0.00%	87.42%	76.42%
3	控制性低強度回填材料及施工	86.92%	102.50%	0.50%	-0.01%	87.42%	102.49%
4	道路施工及復舊，道路復舊(20cm厚瀝青混凝土及標線)	86.92%	96.53%	0.50%	1.47%	87.42%	98.00%
5	道路施工及復舊，鋪面復舊(5cm厚瀝青混凝土及標線)	86.92%	71.24%	0.50%	0.00%	87.42%	71.24%
6	球閘窰井	84.58%	95.00%	0.50%	5.00%	85.08%	100.00%
7	排泥閘窰井	84.58%	100.00%	0.50%	0.00%	85.08%	100.00%
8	排氣閘窰井	84.58%	100.00%	0.50%	0.00%	85.08%	100.00%
9	可撓管窰井	84.58%	100.00%	0.50%	0.00%	85.08%	100.00%
10	道路施工及復舊，綠帶復舊	83.38%	50.00%	0.50%	0.00%	83.88%	50.00%
11	路口指標意象設置	84.58%	100.00%	0.50%	0.00%	85.08%	100.00%
12	水管橋彩繪	84.58%	0.00%	0.50%	0.00%	85.08%	0.00%
二	雜項工程	98.40%	100.88%	0.20%	0.01%	98.60%	100.89%
(一)	施工便道設施及維護費	98.77%	0.18%	0.20%	49899.82%	98.97%	49900.00%
(二)	工程告示牌，鋁質，長500x寬320cm	98.77%	0.00%	0.20%	66.67%	98.97%	66.67%
(三)	工地參訪費	98.77%	99.13%	0.20%	0.03%	98.97%	99.16%
(四)	施工攝影、縮時攝影及拍照費	98.77%	99.23%	0.20%	0.03%	98.97%	99.26%
(五)	施工影像剪輯、3D動畫製作、工程展覽品製作	98.77%	98.93%	0.20%	0.00%	98.97%	98.93%
(六)	工地即時監控系統	98.77%	100.00%	0.20%	0.00%	98.97%	100.00%



項次	項目及說明	前期累計完成進度		本期完成進度		本期累計完成進度	
		預定	實際	預定	實際	預定	實際
(七)	工務所設施及工區臨時管制	98.77%	100.00%	0.20%	0.00%	98.97%	100.00%
(八)	工務所用地租金	98.77%	98.93%	0.20%	0.00%	98.97%	98.93%
(九)	工地電力、電信、給水及瓦斯費(含緊急用電發電費)	98.77%	100.00%	0.20%	0.00%	98.97%	100.00%
(十)	施工道路維護費	98.77%	98.93%	0.20%	0.00%	98.97%	98.93%
(十一)	地上物處理及雜物清理費(含移植)	98.77%	98.93%	0.20%	0.00%	98.97%	98.93%
(十二)	工地拆除	98.77%	0.00%	0.20%	0.00%	98.97%	0.00%
(十三)	竣工圖及竣工報告製作(含GIS系統建置)	98.77%	0.00%	0.20%	0.00%	98.97%	0.00%
(十四)	管內CCTV檢視費	98.77%	0.09%	0.20%	96.24%	98.97%	96.33%
(十五)	無水試運轉測試費	98.77%	0.00%	0.20%	0.00%	98.97%	0.00%
(十六)	本計畫整體功能試運轉測試費	98.77%	0.16%	0.20%	98.77%	98.97%	98.93%
(十七)	管路試壓費(含設備及水量)，自來水	98.77%	0.07%	0.20%	98.86%	98.97%	98.93%
(十八)	洗管水量費及洗管消毒藥品費，自來水	98.77%	0.07%	0.20%	78.28%	98.97%	78.35%
(十九)	鏡面試水作業	98.77%	0.00%	0.20%	78.35%	98.97%	78.35%
(二十)	φ2600mm盲蓋封板	98.77%	0.00%	0.20%	100.00%	98.97%	100.00%
(二十一)	計畫書報告書編撰及送審(含必要之簽證)	98.77%	98.93%	0.20%	0.00%	98.97%	98.93%
(二十二)	既有構造物復舊	98.77%	99.23%	0.20%	0.03%	98.97%	99.26%
(二十三)	地下管線調查與探挖費(含路面修復)	98.77%	100.00%	0.20%	0.00%	98.97%	100.00%
(二十四)	地下管線保護與復舊	98.77%	99.13%	0.20%	0.03%	98.97%	99.16%
(二十五)	鄰近建築物現況調查與監測費	98.77%	98.93%	0.20%	0.00%	98.97%	98.93%
(二十六)	工務文件數位化	98.77%	99.23%	0.20%	0.03%	98.97%	99.26%
(二十七)	施工測量及放樣	98.77%	99.23%	0.20%	0.03%	98.97%	99.26%
(二十八)	其他雜項工程費	98.77%	99.83%	0.20%	0.03%	98.97%	99.86%
三	職業安全衛生費	98.22%	97.73%	0.16%	0.01%	98.38%	97.74%
(一)	推管段工程	98.74%	0.00%	0.16%	0.00%	98.90%	0.00%
1	施工圍籬，H=2.4m，含(頂部)警告燈	98.74%	98.21%	0.16%	0.00%	98.90%	98.21%
2	施工圍籬，H=1.8m，含(頂部)警告燈	98.74%	100.00%	0.16%	0.00%	98.90%	100.00%
3	施工圍籬，伸縮拉式大門，高度<1.8m	98.74%	100.00%	0.16%	0.00%	98.90%	100.00%
4	職業安全衛生，一般器材，滅火器	98.74%	100.00%	0.16%	0.00%	98.90%	100.00%
5	職業安全衛生，保護器材，意外傷害救護設備，急救箱，手提式	98.74%	100.00%	0.16%	0.00%	98.90%	100.00%



項次	項目及說明	前期累計完成進度		本期完成進度		本期累計完成進度	
		預定	實際	預定	實際	預定	實際
6	職業安全衛生, 保護器材, 意外傷害救護設備, 急救用擔架	98.74%	100.00%	0.16%	0.00%	98.90%	100.00%
7	職業安全衛生, 保護器材, 臨水作業救生設備, 救生圈(含折疊損耗)	98.74%	100.00%	0.16%	0.00%	98.90%	100.00%
8	職業安全衛生, 保護器材, 臨水作業救生設備, 救生衣(含折疊損耗)	98.74%	100.00%	0.16%	0.00%	98.90%	100.00%
9	職業安全衛生, 一般器材, 自動體外心臟電擊去顫器(AED)	98.74%	100.00%	0.16%	0.00%	98.90%	100.00%
10	臨時指揮設施, 電動旗手(市售品, 含損耗及維護)	98.74%	93.55%	0.16%	0.00%	98.90%	93.55%
11	活動型拒馬(市售品, 含損耗及維護)	98.74%	63.12%	0.16%	0.00%	98.90%	63.12%
12	施工警告燈號, 移動式燈箱標誌(LED, 市售品, 含損耗及維護)	98.74%	92.31%	0.16%	0.00%	98.90%	92.31%
13	標誌, 鋁板標誌牌(含安裝)	98.74%	93.38%	0.16%	0.00%	98.90%	93.38%
14	交通錐, 高70cm(市售品, 含損耗及維護)	98.74%	100.00%	0.16%	0.00%	98.90%	100.00%
15	交通錐, 連桿(市售品, 含損耗及維護)	98.74%	100.00%	0.16%	0.00%	98.90%	100.00%
16	施工警告燈號, 閃光燈號, 附掛式(太陽能)(市售品, 含損耗及維護)	98.74%	92.55%	0.16%	0.00%	98.90%	92.55%
17	施工警告燈號, 閃光輔助警示燈, 支架式(太陽能雙燈列)(市售品, 含損耗及維護)	98.74%	90.10%	0.16%	0.00%	98.90%	90.10%
18	加厚防撞欄, 塑膠活動式(塑膠), L=100cm×H=80cm(市售品, 含損耗及維護)	98.74%	92.55%	0.16%	0.00%	98.90%	92.55%
19	交通桿, 臨時(軟質防撞桿, 含安裝)	98.74%	100.00%	0.16%	0.00%	98.90%	100.00%
20	固定式氣體偵測器(含線路佈設、維護及校正)	98.74%	100.00%	0.16%	0.00%	98.90%	100.00%
21	手携式四用氣體偵測器(含維修及校正)	98.74%	100.00%	0.16%	0.00%	98.90%	100.00%
22	護籠爬梯(含平台)	98.74%	96.36%	0.16%	0.00%	98.90%	96.36%
23	職業安全衛生, 保護器材, 高處作業, 防墜器(繩揚式)	98.74%	100.00%	0.16%	0.00%	98.90%	100.00%
24	船型擔架	98.74%	100.00%	0.16%	0.00%	98.90%	100.00%
25	工區人員管制系統	98.74%	100.00%	0.16%	0.00%	98.90%	100.00%
(二)	明挖段工程	98.74%	0.00%	0.16%	0.00%	98.90%	0.00%
1	施工圍籬, 伸縮拉式大門, 高度 < 1.8m	98.74%	100.00%	0.16%	0.00%	98.90%	100.00%
2	型鋼護欄(含損耗及維護)	98.74%	100.00%	0.16%	0.00%	98.90%	100.00%
3	職業安全衛生, 一般器材, 滅火器	98.74%	100.00%	0.16%	0.00%	98.90%	100.00%
4	職業安全衛生, 保護器材, 意外傷害救護設備, 急救箱, 手提式	98.74%	100.00%	0.16%	0.00%	98.90%	100.00%
5	職業安全衛生, 保護器材, 意外傷害救護設備, 急救用擔架	98.74%	100.00%	0.16%	0.00%	98.90%	100.00%
6	職業安全衛生, 一般器材, 自動體外心臟電擊去顫器(AED)	98.74%	100.00%	0.16%	0.00%	98.90%	100.00%
7	臨時指揮設施, 電動旗手(市售品, 含損耗及維護)	98.74%	100.00%	0.16%	0.00%	98.90%	100.00%
8	活動型拒馬(市售品, 含損耗及維護)	98.74%	100.00%	0.16%	0.00%	98.90%	100.00%



項次	項目及說明	前期累計完成進度		本期完成進度		本期累計完成進度	
		預定	實際	預定	實際	預定	實際
9	施工警告燈號，移動式燈箱標誌(LED，市售品，含損耗及維護)	98.74%	100.00%	0.16%	0.00%	98.90%	100.00%
10	標誌，鋁板標誌牌(含安裝)	98.74%	100.00%	0.16%	0.00%	98.90%	100.00%
11	交通錐，高70cm(市售品，含損耗及維護)	98.74%	100.00%	0.16%	0.00%	98.90%	100.00%
12	交通錐，連桿(市售品，含損耗及維護)	98.74%	100.00%	0.16%	0.00%	98.90%	100.00%
13	施工警告燈號，閃光燈號，射燈式(太陽能)(市售品，含損耗及維護)	98.74%	100.00%	0.16%	0.00%	98.90%	100.00%
14	施工警告燈號，閃光輔助警示燈，支架式(太陽能雙燈閃)(市售品，含損耗及維護)	98.74%	100.00%	0.16%	0.00%	98.90%	100.00%
15	組譯器護欄，塑膠活動式(塑膠)，L=100cm-H=90cm(市售品，含損耗及維護)	98.74%	100.00%	0.16%	0.00%	98.90%	100.00%
(三)	水管橋工程及引道	98.74%	0.00%	0.16%	0.00%	98.90%	0.00%
1	職業安全衛生，一般器材，滅火器	98.74%	100.00%	0.16%	0.00%	98.90%	100.00%
2	職業安全衛生，保護器材，意外傷害救護設備，急救箱，手提式	98.74%	100.00%	0.16%	0.00%	98.90%	100.00%
3	職業安全衛生，保護器材，意外傷害救護設備，急救用擔架	98.74%	100.00%	0.16%	0.00%	98.90%	100.00%
4	職業安全衛生，一般器材，自動體外心臟電擊去顫器(AED)	98.74%	100.00%	0.16%	0.00%	98.90%	100.00%
5	職業安全衛生，保護器材，臨水作業救生設備	98.74%	100.00%	0.16%	0.00%	98.90%	100.00%
(四)	職業安全衛生教育訓練	98.74%	83.33%	0.16%	0.00%	98.90%	83.33%
(五)	職安人員	98.74%	97.87%	0.16%	0.00%	98.90%	97.87%
(六)	職業安全衛生宣導	98.74%	97.87%	0.16%	0.00%	98.90%	97.87%
(七)	個人防護具	98.74%	99.23%	0.16%	0.03%	98.90%	99.26%
(八)	流動廁所等設備	98.74%	97.50%	0.16%	0.00%	98.90%	97.50%
(九)	施工中交通維持設施移設	98.74%	100.00%	0.16%	0.00%	98.90%	100.00%
(十)	工地警衛保全	98.74%	97.50%	0.16%	0.00%	98.90%	97.50%
(十一)	危險性機械設備年度檢查費	98.74%	99.23%	0.16%	0.03%	98.90%	99.26%
(十二)	飲水設備	98.74%	99.23%	0.16%	0.03%	98.90%	99.26%
(十三)	汛期工地防災減災作業費	98.74%	99.23%	0.16%	0.03%	98.90%	99.26%
(十四)	交通指揮人員	98.74%	97.50%	0.16%	0.00%	98.90%	97.50%
(十五)	夜間道路照明設施費	98.74%	97.50%	0.16%	0.00%	98.90%	97.50%
(十六)	危險性工作場所安全評估審查作業	98.74%	100.00%	0.16%	0.00%	98.90%	100.00%
(十七)	開挖施工穩定安全監測	98.74%	99.23%	0.16%	0.03%	98.90%	99.26%
(十八)	開挖臨時覆蓋板(含支撐)及止滑鋼板	98.74%	99.23%	0.16%	0.03%	98.90%	99.26%
四	環境保護措施費	98.00%	98.44%	0.21%	0.03%	98.21%	98.47%



項次	項目及說明	前期累計完成進度		本期完成進度		本期累計完成進度	
		預定	實際	預定	實際	預定	實際
(一)	車輛清洗及設備費	98.92%	99.23%	0.21%	0.03%	99.13%	99.26%
(二)	施工便道及運輸道路灑水	98.92%	99.23%	0.21%	0.03%	99.13%	99.26%
(三)	工區鄰近道路及運輸道路維護清理	98.92%	99.23%	0.21%	0.03%	99.13%	99.26%
(四)	環境保護人員	98.92%	97.87%	0.21%	0.00%	99.13%	97.87%
(五)	環境保護訓練講習及宣傳	98.92%	12.50%	0.21%	0.00%	99.13%	12.50%
(六)	噪音振動防制費	98.92%	99.23%	0.21%	0.03%	99.13%	99.26%
(七)	工地清潔費	98.92%	99.23%	0.21%	0.03%	99.13%	99.26%
(八)	水污染防治及施工廢水處理	98.92%	99.23%	0.21%	0.03%	99.13%	99.26%
(九)	空氣污染防治設(措)施費	98.92%	99.23%	0.21%	0.03%	99.13%	99.26%
(十)	其他環境保護措施	98.92%	99.23%	0.21%	0.03%	99.13%	99.26%
五	品質管制作業費	98.28%	98.57%	0.21%	0.01%	98.49%	98.58%
(一)	品管事務費	99.13%	97.87%	0.21%	0.00%	99.34%	97.87%
(二)	品質檢驗費	99.13%	99.23%	0.21%	0.03%	99.34%	99.26%
六	細部設計服務費	99.28%	98.14%	0.12%	0.00%	99.40%	98.14%
(一)	推管段工程	99.47%	100.00%	0.12%	0.00%	99.59%	100.00%
(二)	明挖段工程	99.47%	100.00%	0.12%	0.00%	99.59%	100.00%
(三)	水管橋工程及引道	99.47%	100.00%	0.12%	0.00%	99.59%	100.00%
(四)	水工機械及機電工程	99.47%	100.00%	0.12%	0.00%	99.59%	100.00%
(五)	其他工程	99.47%	100.00%	0.12%	0.00%	99.59%	100.00%
(六)	雜項工程職安環保及品管等其他	99.47%	89.36%	0.12%	0.00%	99.59%	89.36%
(七)	補充地質調查(含鑽探、試驗、綜合評估)	99.47%	91.73%	0.12%	0.00%	99.59%	91.73%
七	廠商管理什費	98.39%	98.28%	0.18%	0.02%	98.57%	98.30%
八	工程保險費	101.47%	100.00%	-1.47%	0.00%	100.00%	100.00%
九	營業稅，(一~八)×5%	98.38%	98.24%	0.19%	0.03%	98.57%	98.27%
	發包工作費合計	98.38%	99.07%	0.19%	0.02%	98.57%	99.09%



- ※109 年 8 月 10 日營造工程綜合保險核定，核實辦理工程保險費修正、預定進度及實際進度調整。
- ※109 年 8 月 17 日整體施工計畫書(第一版)核定，依據 S-CURVE 進度曲線(第一版)辦理預定進度調整。
- ※110 年 7 月 8 日輸水管路土木工程施工預算書核定，辦理施工預定進度、實際進度調整。
- ※110 年 12 月 16 日職業安全衛生施工預算書核定，辦理施工預定進度、實際進度調整。
- ※112 年 1 月 5 日機電監控工程施工預算書核定，辦理施工預定進度、實際進度調整。
- ※112 年 8 月 1 日整體施工計畫書(第三版)進版，辦理施工預定進度、實際進度調整。
- ※112 年 12 月 28 日景觀工程施工預算書核定，辦理施工預定進度、實際進度調整。
- ※113 年 1 月 31 日第一次展延工期核定，辦理施工預定進度、實際進度調整。



2.2 計畫時程網狀圖

詳附件一-施工預定進度網狀圖。

2.3 計畫時程桿狀圖

詳附件二-施工預定進度 BAR-CHART。

2.4 S-CURVE 進度曲線

詳附件三- S-CURVE 進度曲線。

2.5 工程現況說明

2.5.1 設計作業現況

- 一、現地調查計畫、設計品質計畫、實施簽證執行計畫、設計階段風險評估報告書、現地調查成果報告(地形測量及地下管線調查)、補充地質調查成果報告書、整體工程佈置(第一版)、水理計算書(第一版)、輸水管件標準細部設計圖(第一版)、輸水管路土木工程(工作井)細部設計圖(第一版)、輸水管路土木工程細部設計圖說(第一版)、職業安全衛生細部設計圖說(第一版)、機電監控工程細部設計圖說(第一版)已核定。
- 二、曾文一號橋河川公地使用申請通過。
- 三、穿越油車溪水道底部申請通過。
- 四、機電監控工程細部設計圖說(第一版)核定。
- 五、機電監控工程施工預算書核定。
- 六、輸水管路土木工程(第一版)經費概算書及施工預算書核定。
- 七、職業安全衛生施工預算書核定。
- 八、物價指數調整(109年~110年)施工預算書核定。
- 九、水土保持計畫(第一版)核定。
- 十、機電監控工程施工預算書核定。
- 十一、第2次修正施工預算書核定。



- 十二、景觀工程細部設計圖說第一版核定。
- 十三、景觀工程施工預算書核定。
- 十四、第 3 次修正施工預算書核定。
- 十五、雜項、環保及品管施工預算書審查意見修正。
- 十六、景觀及曾文一橋引道線型調整變更設計審查。
- 十七、其餘設計作業現況如下表。

表 2.5-1 設計作業現況-補充地質調查一覽表

細部設計作業			
補充地質調查			
工 項	起始	迄於	備註
地質鑽探機具進場	109/06/19	109/06/19	
地質鑽探 BH-1	109/06/20	109/06/21	
地質鑽探 BH-11	109/06/20	109/06/23	
地質鑽探 BH-8	109/06/21	109/06/23	
地質鑽探 BH-2 及透水試驗	109/06/22	109/06/23	
地質鑽探 BH-19	109/06/28	109/06/29	
地質鑽探 BH-9	109/06/29	109/06/30	
地質鑽探 BH-10	109/06/29	109/06/30	
地質鑽探 BH-12	109/07/01	109/07/02	
地質鑽探 BH-14	109/07/01	109/07/03	
地質鑽探 BH-15	109/07/03	109/07/04	
地質鑽探 BH-17	109/07/04	109/07/06	
地質鑽探 BH-21	109/07/04	109/07/08	
地質鑽探 BH-18	109/07/07	109/07/08	
地質鑽探 BH-20 及透水試驗	109/07/09	109/07/13	
地質鑽探 BH-24	109/07/09	109/07/10	
地質鑽探 BH-25 及透水試驗	109/07/11	109/07/13	
地質鑽探 BH-22	109/07/13	109/07/14	
地質鑽探 BH-26	109/07/13	109/07/15	
地質鑽探 BH-13 及透水試驗	109/07/15	109/07/16	



地質鑽探 BH-27	109/07/16	109/07/18	
地質鑽探 BH-4	109/07/19	109/07/23	
地質鑽探 BH-5	109/07/19	109/07/20	
地質鑽探 BH-6	109/07/19	109/07/21	
地質鑽探 BH-3	109/07/21	109/07/22	
地質鑽探 BH-7 及透水試驗	109/07/22	109/07/23	
地質鑽探 BH-29	109/07/23	109/07/24	
地質鑽探 BH-33	109/07/23	109/07/25	
地質鑽探 BH-16 及透水試驗	109/07/24	109/07/25	
地質鑽探 BH-23	109/07/24	109/07/27	
地質鑽探 BH-30	109/07/25	109/07/26	
地質鑽探 BH-31	109/07/27	109/07/28	
地質鑽探 BH-34	109/07/27	109/07/30	
地質鑽探 BH-32	109/07/28	109/07/29	
地質鑽探 BH-28	109/07/30	109/07/30	
地質鑽探機具撤場	109/07/31	109/08/01	
岩心分析	109/08/02	109/09/03	
補充地質調查報告書撰寫	109/09/04	109/09/22	
補充地質調查報告書審查	109/09/23	109/10/23	
各項變更設計(含小變更等)			
工 項	起始	迄於	備註
W19 工作井位置小變更	109/12/02	109/12/02	
W37~W37-1 工作井及明挖管線位置小變更	110/03/08	110/03/11	
W22~W26 工作井位置小變更	110/03/17	110/03/18	
W21 工作井位置小變更	110/03/31	110/06/18	
W37-2~W37-3 工作井及明挖管線位置小變更	110/06/01	110/07/08	
W37-2~W37-3 輸水管線高程小變更	110/07/09	110/07/20	
W16 工作井位置小變更	110/07/12	110/07/20	
W32~W36 工作井位置小變更	110/08/13	110/09/10	
W26~W28 推進線型調整及取消 W27 工作井變更設計	111/06/02	111/07/22	



W29、W31 及 W31-1 工作井位置小變更	111/07/15	111/08/03	
W37-4 工作井位置小變更	111/09/21	111/09/26	
水管橋環樑型式小變更	111/11/25	111/12/09	
可撓管窰井無收縮水泥取消小變更	111/11/25	111/12/09	
W32 工作井深度調整小變更	112/01/09	112/02/07	
A2 鎮墩尺寸小變更	112/03/13	112/04/25	
W17~A1 橋台明挖段線型小變更	112/03/13	112/03/27	
W17~A1 橋台明挖段高程調整變更設計	112/04/12	112/05/09	
W27-1 工作井增設及 W28~W30 推進高程及坡度調整變更設計	112/06/17	112/07/03	
W28~W29 推進管材調整變更設計	112/08/25	112/09/22	
曾文一橋引道 0K+100.00~0K+118.40 道路坡度及擋土牆小變更	112/09/26	112/10/13	



2.5.2 施工作業現況

- 一、整體施工計畫書、整體品質計畫書、職業安全衛生計畫、環境保育計畫、土石方載運作業計畫、管材製造計畫、閘類製造計畫、侷限空間危害防治及墜落災害防止計畫、營建工程逕流廢水污染削減計畫、交通維持計畫、推進工程施工計畫(含品質計畫)、混凝土施工計畫、CLSM 施工計畫、丁類危險性工作場所-施工安全評估報告書、施工損壞鄰房事件預防與調處及安全監測計畫(第一版)及鄰房鑑定報告書、明挖工程分項施工計畫(含品質計畫)(第一版)、水管橋工程分項施工計畫(含品質計畫)(第一版)、電鍍程序書(第一版)、防汛及緊急應變計畫(第一版)、管路試壓計畫(第一版)、整體施工計畫書(第二版)及整體品質計畫書(第三版)已核定。
- 二、整體施工計畫書(第三版)同意辦理。
- 三、整體品質計畫書(第四版)同意辦理。
- 四、監控箱盤廠驗程序書(第一版)同意辦理。
- 五、機電監控施工計畫(含品質計畫)(第一版)同意辦理。
- 六、水管橋前後銜接之明挖段(W17 工作井至 A1 橋台及 A2 橋台至 W18 工作井)分項施工計畫(第一版)同意辦理。
- 七、水管橋上部結構吊裝計畫(第一版)同意辦理。
- 八、市道 175 線道路挖掘許可申請通過。
- 九、臺三線道路挖掘許可申請通過。
- 十、整體施工計畫書(第四版第 1 次)審查意見修正。
- 十一、整體品質計畫書(第五版第 1 次)審查意見修正。
- 十二、無水試運轉計畫(第一版)同意辦理。
- 十三、工地辦公室建置作業完成，詳如下表。

表 2.5-2 施工作業現況-工地辦公室一覽表

雜項工程



工地辦公室-業主部分			
工 項	起始	迄於	備註
規劃設計階段	109/05/22	109/06/24	
用地整理	109/06/25	109/07/05	
材料進場及既有地坪整理及修改	109/07/06	109/07/20	
地坪混凝土澆置及養護	109/07/21	109/07/28	
1F 主結構施工	109/07/29	109/08/05	
2F 主結構施工	109/08/06	109/08/09	
2F 天花板施工	109/08/10	109/08/10	
1.2F 冷氣配線	109/08/11	109/08/13	
1F 地坪整理	109/08/14	109/08/15	
1F、2F 隔間牆施作	109/08/16	109/08/23	
1F、2F PVC 地磚施作	109/08/19	109/08/22	
1F、2F 輕鋼架及矽酸鈣板施作	109/08/23	109/08/28	
1F、2F 水電拉線、燈具及插座安裝	109/08/24	109/08/27	
衛浴設備施作及水塔安裝	109/08/20	109/08/21	
1F、2F 冷氣安裝	109/08/27	109/08/28	
弱電及設備施作	109/08/31	109/09/06	
廁所小便斗、地磚及搗擺施作	109/09/03	109/09/15	
1F PVC 地磚施工	109/09/06	109/09/07	
辦公設備安裝	109/09/07	109/09/15	
地板插座施工	109/09/08	109/09/10	
家電安裝	109/09/09	109/09/15	
電信及網路施工	109/09/12	109/09/15	
環境整理	109/09/16	109/09/17	
工地辦公室完成及驗收	109/09/18	109/09/23	
工地辦公室-統包商部分			
規劃設計階段	109/05/22	109/06/24	
用地整理	109/06/25	109/07/05	
材料進場及既有地坪整理及修改	109/07/06	109/07/20	
地坪混凝土澆置及養護	109/07/21	109/07/28	



辦公室及宿舍主結構施工	109/08/11	109/08/14	
辦公室及宿舍 1F 地坪整理	109/08/15	109/08/15	
辦公室及宿舍隔間牆施作	109/08/16	109/08/23	
辦公室及宿舍輕鋼架及矽酸鈣板施作	109/08/28	109/09/01	
辦公室及宿舍冷氣安裝	109/08/29	109/09/01	
辦公室及宿舍弱電、廁所及衛浴設備施作	109/09/02	109/09/14	
辦公室及宿舍地磚施作	109/09/15	109/09/18	
辦公室及宿舍弱電系統施作	109/09/19	109/10/8	
廁所搗擺安裝	109/09/30	109/10/2	
辦公室環境清理	109/10/02	109/10/2	
辦公設備、傢俱進場安裝	109/10/05	109/10/12	
中華電信申辦移機事宜	109/10/13	109/10/26	
工地辦公室-公共區域			
規劃設計階段	109/05/22	109/06/24	
用地整理	109/06/25	109/07/05	
公共廁所主結構搭設及給排水施作	109/08/15	109/08/16	
公共廁所隔間牆施作	109/08/24	109/08/24	
公共廁所輕鋼架及矽酸鈣板施作	109/09/02	109/09/03	
公共廁所水電拉線、燈具及插座安裝	109/09/05	109/09/06	
公共廁所設備安裝及地磚施工	109/09/07	109/09/20	
業主停車鋼棚搭設	109/09/11	109/09/14	
公共區域雜草清理	109/09/15	109/09/15	
養生池	109/09/16	109/09/30	
停車場施作	109/09/17	109/09/30	
警衛亭搭設	109/09/17	109/09/20	
施工圍籬噴漆	109/09/21	109/09/25	
監視系統安裝	109/09/24	109/10/8	
公共廁所搗擺安裝	109/09/30	109/10/2	
公共區域環境整理	109/9/28	109/10/12	

十四、推管段工程施工：



表 2.5-3 施工作業現況-推管段工程施工一覽表

推管段工程			
W16 推進工作井			
工 項	起始	迄於	備註
施工圍籬架設	110/06/23	110/06/28	
路口混凝土指標及花圃拆除	110/06/29	110/07/01	
試挖作業	110/07/02	110/07/02	
交通維持措施及施工圍籬架設	110/07/09	110/07/10	
安定層開挖	110/07/14	110/07/15	
安定層鋼襯板組立及混凝土澆置	110/07/16	110/07/17	
S1~S2 開挖	110/07/18	110/07/21	
S2 鋼襯板及加強環組立	110/07/22	110/07/22	
S2~S3 開挖；S3 鋼襯板及加強環組立	110/07/23	110/07/27	
S1~S3 背填灌漿	110/07/27	110/07/28	
S3~S4 開挖；S4 鋼襯板及加強環組立	110/07/29	110/08/02	
S4~S5 開挖；S5 鋼襯板及加強環組立	110/08/03	110/08/13	
S3~S5 背填灌漿	110/08/13	110/08/13	
S5~S6 開挖；S6 鋼襯板及加強環組立	110/08/14	110/08/19	
S6~S7 開挖；S7 鋼襯板及加強環組立	110/08/20	110/08/21	
S5~S7 背填灌漿	110/08/22	110/08/23	
S7~S8 開挖；S8 鋼襯板及加強環組立	110/08/24	110/08/26	
S8~底層開挖；S9、底層鋼襯板及加強環組立	110/08/27	110/09/01	
底部 PC 澆置	110/09/01	110/09/01	
底版鋼筋綁紮及混凝土澆置	110/09/02	110/09/04	
S7~底層背填灌漿	110/09/05	110/09/06	
場地整理	110/09/07	110/09/08	
推進場地整理	110/12/18	110/12/23	
推進用天車安裝	110/12/24	111/01/05	
推進設備進場	111/01/12	111/02/15	
W16→W17 鏡面框及推進台安裝	111/01/29	111/02/15	



W16→W17 反力牆施工	111/02/13	111/02/15	
W16→W17 推進機及推進設備安裝	111/02/16	111/02/26	
W16→W17 推進作業	111/02/27	111/04/22	
W16→W17 推進設備拆除	111/04/23	111/04/30	
W16→W17 管外背填灌漿	111/04/22	111/04/22	
W16→W17 管內清理	111/04/23	111/04/28	
W16 工作井整理	111/04/30	111/05/03	
W16~W17 推進管 CCTV 檢視	111/04/28	111/04/28	
W16 下半部管件銜接	111/06/10	111/06/18	
W16 下半部回填	111/06/21	111/06/23	
W16~W17 試水壓及水質檢測	112/08/23	112/09/24	
W16 上半部管件銜接	112/09/25	112/10/03	
W16 上半部回填	112/10/05	112/10/10	
道路復舊	112/10/13	112/10/13	
景觀用地整地及路口意象指標基礎開挖	112/10/14	112/10/21	
路口意象指標基礎 PC	112/10/21	112/10/21	
路口意象指標基礎第一層鋼筋綁紮、模板組立及混凝土澆置	112/10/31	112/11/03	
路口意象指標基礎第二層鋼筋綁紮、模板組立及混凝土澆置	112/11/04	112/11/04	
路口意象指標基礎第三、四層鋼筋綁紮及模板組立	112/11/05	112/11/15	
客土鋪設	112/11/30	112/12/01	
路口意象指標基礎泥作	112/12/13	112/12/22	
原土回填及草皮鋪設	112/12/24	112/12/27	
W17 到達工作井			
工 項	起始	迄於	備註
整地	110/08/14	110/08/22	
施工圍籬架設	110/08/22	110/08/23	
安定層開挖	110/09/08	110/09/09	
安定層鋼襯板組立及混凝土澆置	110/09/09	110/09/10	



S1~S2 開挖；S2 鋼襯板及加強環組立	110/09/11	110/09/15	
S1~S2 背填灌漿	110/09/15	110/09/15	
S2~S3 開挖；S3 鋼襯板及加強環組立	110/09/16	110/09/24	
S2~S3 背填灌漿	110/09/24	110/09/24	
S3~S4 開挖；S4 鋼襯板及加強環組立	110/09/25	110/10/08	
S3~S4 背填灌漿	110/10/08	110/10/08	
S4~底層開挖；鋼襯板組立	110/10/09	110/10/12	
S4~底層背填灌漿	110/10/12	110/10/12	
底部 PC 澆置	110/10/12	110/10/12	
底版鋼筋綁紮及混凝土澆置	110/10/13	110/10/15	
場地整理	110/10/16	110/10/16	
W16→W17 推進鏡面破除及機頭吊離	111/04/20	111/04/21	
W19 雙推進工作井			
工 項	起始	迄於	備註
整地	109/11/26	109/12/1	
施工圍籬架設	109/11/26	109/12/1	
安定層開挖	109/12/2	109/12/2	
安定層鋼襯板組立及混凝土澆置	109/12/3	109/12/4	
S1~S2 開挖	109/12/5	109/12/15	
S2 鋼襯板及加強環組立	109/12/16	109/12/17	
S2~S3 開挖；S3 鋼襯板及加強環組立	109/12/18	109/12/20	
S1~S3 背填灌漿	109/12/21	109/12/24	
S3~S4 開挖；S4 鋼襯板及加強環組立	109/12/25	109/12/26	
S4~S5 開挖；S5 鋼襯板及加強環組立	109/12/27	109/12/28	
S5~S6 開挖；S6 鋼襯板及加強環組立	109/12/29	109/12/31	
S3~S6 背填灌漿	109/12/31	110/01/01	
S6~S7 開挖；S7 鋼襯板及加強環組立	110/01/02	110/01/05	
S7~S8~底層開挖；S8 鋼襯板及加強環組立	110/01/06	110/01/11	
底部 PC 澆置	110/01/11	110/01/11	
底版鋼筋綁紮及混凝土澆置	110/01/12	110/01/13	



S6~底層背填灌漿	110/01/14	110/01/14	
推進用天車安裝	110/01/15	110/02/04	
推進設備進場	110/01/31	110/02//01	
W19→W20 推進架台設置	110/02/02	110/02/02	
W19→W20 反力牆施工	110/02/03	110/02/09	
W19→W20 鏡面框安裝	110/02/10	110/02/21	
W19→W20 推進機及推進設備安裝	110/02/22	110/02/24	
W19→W20 推進作業	110/02/25	110/04/28	
W19→W20 推進設備拆除	110/04/29	110/05/02	
W19→W20 反力牆打除	110/05/03	110/05/05	
W19→W18 鏡面框及推進台安裝	110/05/06	110/05/09	
W19→W18 反力牆施工	110/05/10	110/05/12	
W19→W18 推進機及推進設備安裝	110/05/13	110/05/13	
W19→W18 推進作業	110/05/14	110/07/07	
遭遇地質互層，暫停施工	110/06/25	110/06/30	
W19→W18 推進設備拆除	110/07/08	110/07/10	
W19→W18 管外背填灌漿	110/07/09	110/07/09	
W19→W20 管外背填灌漿	110/07/10	110/07/10	
W19→W18 管內清理	110/07/11	110/07/16	
W19→W20 管內清理	110/07/17	110/07/24	
W19 工作井整理	110/07/25	110/07/26	
W19~W18 及 W19~W20 推進管 CCTV 檢視	110/07/27	110/07/27	
W19 工作井管件銜接	110/07/28	110/09/03	
W19 工作井第一次回填(至管頂)	110/09/04	110/09/06	
W19→W18 推進管線試水	111/02/07	111/02/11	
W19→W21 推進管線試水	111/02/11	111/02/19	
W19 工作井第二次回填	111/03/15	111/03/15	
W19 工作井第三次回填	111/03/16	111/03/16	
W19 工作井第四次回填	111/03/17	111/03/17	
W19 工作井第五次回填	111/03/18	111/03/18	



W19 工作井第六次回填	111/03/21	111/03/21	
W19 工作井鋼襯板拆除及第七次回填	111/03/22	111/03/29	
W19 工作井鋼襯板拆除及第八次回填	111/03/30	111/04/14	
W19 施工用地坪打除	112/02/19	112/02/20	
W20 推進/到達工作井			
工 項	起始	迄於	備註
整地	109/11/26	110/01/07	
施工圍籬及欄杆施作	110/01/08	110/01/12	
便道施作	110/01/13	110/01/14	
安定層開挖	110/01/15	110/01/16	
安定層鋼襯板組立及混凝土澆置	110/01/17	110/01/18	
S1~S2 開挖；S2 鋼襯板及加強環組立	110/01/19	110/01/20	
S1~S2 背填灌漿	110/01/20	110/01/20	
S2~S3 開挖；S3 鋼襯板及加強環組立	110/01/21	110/01/21	
S3~S4 開挖；S4 鋼襯板及加強環組立	110/01/22	110/01/22	
S4~S5 開挖；S5 鋼襯板及加強環組立	110/01/23	110/01/23	
S2~S5 背填灌漿	110/01/23	110/01/23	
S5~S6 開挖；S6 鋼襯板及加強環組立	110/01/24	110/01/24	
S6~S7 開挖；S7 鋼襯板及加強環組立	110/01/25	110/01/25	
S7~S8 開挖；S8 鋼襯板及加強環組立	110/01/26	110/01/27	
S5~S7 背填灌漿	110/01/27	110/01/28	
S8~底層開挖；S9 鋼襯板及加強環組立	110/01/28	110/02/01	
S7~底層背填灌漿	110/02/02	110/02/02	
底部 PC 澆置	110/02/02	110/02/02	
底版鋼筋綁紮及混凝土澆置	110/02/03	110/02/05	
W20 工區整理	110/02/06	110/02/07	
W19→W20 推進鏡面破除及機頭吊離	110/04/26	110/04/28	
W20→W21 推進場地整理	110/06/28	110/07/24	
W20 推進用天車安裝	110/07/25	110/07/30	
W20 推進設備進場安裝	110/07/31	110/08/19	



W20→W21 反力牆施工	110/08/20	110/08/23	
W20→W21 鏡面框安裝	110/08/24	110/08/26	
W20→W21 推進機及推進設備安裝	110/08/27	110/09/02	
W20→W21 推進作業	110/09/02	110/10/14	
W20→W21 推進管外背填灌漿	110/10/15	110/10/15	
W20→W21 推進管 CCTV 檢視	110/10/21	110/10/21	
W20→W21 推進設備撤收	110/10/16	110/10/28	
W20 工作井管件銜接	110/12/27	111/01/14	
W20 工作井第一次回填	111/01/14	111/01/14	
W20 工作井第二次回填	111/01/15	111/01/15	
W20 工作井人孔短管安裝(3 個)	111/03/19	111/03/19	
W20 工作井第三次回填	111/03/21	111/03/21	
W20 工作井第四次回填	111/03/22	111/03/22	
W20 工作井人孔短管安裝(4 個)	111/03/25	111/03/25	
W20 工作井第五次回填	111/03/25	111/03/25	
W20 工作井第六次回填	111/03/26	111/03/26	
W20 工作井鋼襯鈹拆除	111/03/30	111/03/31	
W20 工作井排氣閥窰井	111/04/22	111/07/09	
W20 工作井第七次回填	111/07/26	111/07/26	
W20 工作井排氣閥管銜接	111/08/13	111/08/18	
W20 工作井第八次回填	111/10/04	111/10/04	
W20 工作井第九次回填	111/10/05	111/10/05	
W20 施工用地坪打除	112/02/20	112/02/21	
W18 到達工作井			
工 項	起始	迄於	備註
整地	110/02/17	110/02/17	
施工圍籬施作	110/02/18	110/02/19	
安定層開挖	110/02/18	110/02/19	
安定層鋼襯鈹組立及混凝土澆置	110/02/19	110/02/19	
S1~S2 開挖；S2 鋼襯鈹及加強環組立	110/02/20	110/02/22	



S1~S2 背填灌漿	110/02/22	110/02/22	
S2~S3 開挖；S3 鋼襯板及加強環組立	110/02/23	110/02/24	
S3~S4 開挖；S4 鋼襯板及加強環組立	110/02/25	110/02/26	
S2~S4 背填灌漿	110/02/26	110/02/26	
S4~S5 開挖；S5 鋼襯板及加強環組立	110/02/27	110/03/02	
S5~S6 開挖；S6 鋼襯板及加強環組立	110/03/03	110/03/05	
S6~底層開挖；S7 鋼襯板及加強環組立	110/03/06	110/03/07	
底部 PC 澆置	110/03/08	110/03/08	
底版鋼筋綁紮及混凝土澆置	110/03/09	110/03/10	
S4~底層背填灌漿	110/03/10	110/03/10	
W18 工區整理	110/03/11	110/03/11	
W19→W18 推進鏡面破除及機頭吊離	110/07/04	110/07/08	
W18 工作井管件銜接(90 度下彎管)	110/08/25	110/10/04	
W18 工作井第 1 次回填	110/10/05	110/10/05	
W18 工作井第 2 次回填	110/10/06	110/10/06	
W18 工作井管件銜接(90 度上彎管、丁字封板管)及回填	110/12/20	111/01/05	
W18 工作井第 3 次回填	111/01/05	111/01/05	
W18 工作井第 4 次回填	111/01/12	111/01/12	
W18 工作井人孔短管及排氣閥(含窰井)	111/01/06	111/01/23	
W18 工作井排氣閥管銜接	111/08/11	111/08/13	
W18 工作井第 5 次回填	111/08/15	111/08/15	
W22 推進工作井			
工 項	起始	迄於	備註
試挖作業	110/03/04	110/03/05	
交通維持措施及施工圍籬施作	110/03/10	110/03/13	
安定層開挖	110/03/14	110/03/16	
安定層鋼襯板組立及混凝土澆置	110/03/17	110/03/19	
S1~S2 開挖；S2 鋼襯板及加強環組立	110/03/20	110/03/22	
S2~S3 開挖；S3 鋼襯板及加強環組立；S1~S3 型鋼立柱組立；S1 型鋼橫擋組立	110/03/23	110/04/01	



S1~S2 背填灌漿	110/03/24	110/03/25	
S2~S3 背填灌漿	110/03/30	110/04/01	
S3~S4 開挖；S4 鋼襯板及加強環組立；S3~S4 型鋼立柱組立；S2 型鋼橫擋組立	110/04/02	110/04/13	
S3~S4 背填灌漿	110/04/13	110/04/14	
S4~底層開挖；S4~底層型鋼立柱組立；S3、S4 型鋼橫擋組立	110/04/14	110/04/26	
底部 PC 澆置	110/04/26	110/04/26	
底版鋼筋綁紮及混凝土澆置	110/04/27	110/04/29	
S4~底層背填灌漿	110/04/27	110/04/29	
工區整理	110/04/30	110/05/05	
推進用天車安裝	110/05/06	110/05/08	
推進設備進場安裝	110/05/09	110/05/27	
W22→W23 推進架台設置	110/05/28	110/06/01	
W22→W23 反力牆施工	110/06/02	110/06/09	
W22→W23 鏡面框安裝	110/06/10	110/06/15	
W22→W23 推進機及推進設備安裝	110/06/16	110/06/28	
W22→W23 推進機試運轉	110/06/29	110/06/30	
W22→W23 推進作業	110/07/01	110/08/28	
W22→W23 推進設備撤收	110/08/29	110/09/02	
W22→W23 推進管內清洗及配件鎖固	110/09/03	110/09/08	
W22→W23 推進管管外背填灌漿	110/09/08	110/09/09	
W22→W23 推進管 CCTV 檢視	110/09/10	110/09/10	
W22→W23 推進台及反力牆拆除	110/09/11	110/09/24	
W22→W21 推進台及反力牆施作	110/09/25	110/09/27	
W22→W21 推進鏡面框施作	110/09/28	110/10/02	
W22→W21 推進機及推進設備安裝	110/10/03	110/10/05	
W22→W21 推進作業	110/10/05	110/11/17	
W22→W21 推進設備撤收	110/11/18	110/11/26	
W22→W21 推進管內清洗及配件鎖固	110/11/27	110/12/02	
W22→W21 推進管管外背填灌漿	110/11/28	110/11/28	
W22→W21 推進管 CCTV 檢視	110/12/03	110/12/03	



W22→W21 推進台及反力牆拆除	110/12/04	110/12/06	
W22 工作井底部整理	110/12/07	110/12/10	
W22 工作井天車拆除及軌道打除	110/12/11	110/12/14	
W22 工作井管件銜接	110/12/15	110/12/24	
W22 工作井第 1 次回填	110/12/24	110/12/24	
W22 工作井第 2 次回填	110/12/29	110/12/29	
W22 工作井第 3 次回填	111/01/03	111/01/03	
W22 工作井第 4 次回填	111/01/10	111/01/10	
W22 工作井第 5 次回填	111/01/11	111/01/11	
W22 工作井道路復原	111/01/12	111/01/14	
W23 到達工作井			
工 項	起始	迄於	備註
試挖作業	110/03/04	110/03/08	
交通維持措施及施工圍籬施作	110/04/28	110/05/02	
安定層開挖	110/05/03	110/05/03	
安定層鋼襯板組立及混凝土澆置	110/05/03	110/05/03	
S1~S2 開挖；S2 鋼襯板及加強環組立	110/05/04	110/05/04	
S2~S3 開挖；S3 鋼襯板及加強環組立	110/05/05	110/05/07	
S1~S3 背填灌漿	11/05/07	110/05/07	
S3~S4 開挖；S4 鋼襯板及加強環組立	110/05/08	110/05/11	
S4~底層開挖；S5 鋼襯板及加強環組立	110/05/12	110/05/15	
底部 PC 澆置	110/05/15	110/05/15	
底版鋼筋綁紮及混凝土澆置	110/05/16	110/05/17	
S3~底層背填灌漿	110/05/17	110/05/17	
W22→W23 推進鏡面破除及機頭吊離	110/08/26	110/08/28	
W24→W23 推進鏡面破除及機頭吊離	111/01/11	111/01/13	
W23 工作井管件銜接	111/04/11	111/04/29	
W23 工作井第 1 次回填	111/04/30	111/04/30	
W23 工作井第 2 次回填	111/05/04	111/05/04	
W21→W23 推進管線試水	111/05/16	111/06/10	



W23 工作井鋼襯板拆除、人孔短管安裝及第 3 次回填	111/06/11	111/07/25	
W23 工作井施工圍籬拆除	111/07/30	111/08/01	
W23 工作井道路復原	111/08/11	111/08/11	
W23 工作井標線繪製	111/08/15	111/08/15	
W24 推進工作井			
工 項	起始	迄於	備註
試挖作業	110/03/05	110/03/08	
交通維持措施及施工圍籬施作	110/05/16	110/05/19	
安定層開挖	110/05/17	110/05/20	
安定層鋼襯板組立及混凝土澆置	110/05/20	110/05/20	
S1~S2 開挖；S2 鋼襯板及加強環組立；S1~S2 型鋼立柱組立	110/05/21	110/05/25	
S1~S2 背填灌漿	110/05/24	110/05/25	
S2~S3 開挖；S3 鋼襯板及加強環組立	110/05/26	110/05/27	
S3~S4 開挖；S4 鋼襯板及加強環組立；S2~S4 型鋼立柱組立；S1、S2 型鋼橫擋組立	110/05/28	110/06/09	
S4~S5 開挖	110/06/10	110/06/14	
W24→W23 推進用 PC	110/06/14	110/06/14	
W24→W23 推進用底板	110/06/15	110/06/15	
S2~S4 背填灌漿	110/06/16	110/06/17	
S3 型鋼橫擋組立	110/06/16	110/06/17	
W24 推進用天車軌道安裝	110/09/10	110/09/24	
W24 推進用天車安裝	110/10/01	110/10/02	
工作井止水作業	110/10/29	110/11/02	
推進設備進場安裝	110/11/03	110/11/05	
W24→W23 推進架台設置	110/11/05	110/11/06	
W24→W23 反力牆施工	110/11/07	110/11/08	
W24→W23 鏡面框安裝	110/11/08	110/11/15	
W24→W23 推進機及推進設備安裝	110/11/16	110/11/21	
W24→W23 推進作業	110/11/22	111/01/12	
W24→W23 推進設備撤收	111/01/13	111/01/23	



W24→W23 推進管管外背填灌漿	111/01/14	111/01/14	
W24→W23 推進管內清洗及配件鎖固	111/01/19	111/01/28	
W24→W23 底板及反力牆打除	111/01/29	111/02/11	
W24→W23 推進管線 CCTV	111/02/11	111/02/11	
S4~S5 開挖；S5 鋼襯板及加強環組立	111/03/07	111/03/11	
S5~S6 開挖；S6 鋼襯板及加強環組立；S4~S6 型鋼立柱組立；S3、S4 橫擋組立	111/03/12	111/03/29	
S4~S6 背填灌漿	111/03/30	111/03/31	
S6~底層開挖；底層鋼襯板及加強環組立；S6~底層型鋼立柱組立；S5、S6 橫擋組立	111/04/01	111/04/21	
底部 PC 澆置	111/04/21	111/04/21	
底板鋼筋綁紮及混凝土澆置	111/04/22	111/04/23	
S6~底層背填灌漿	111/04/23	111/04/23	
工區整理	111/04/24	111/04/26	
W24 推進行天車安裝	111/05/02	111/05/02	
工作井止水作業	111/05/05	111/05/06	
推進設備進場安裝	111/05/01	111/05/09	
W24→W25 鏡面框安裝	111/05/10	111/05/18	
W24→W25 推進架台設置	111/05/12	111/05/13	
W24→W25 反力牆施工	111/05/13	111/05/18	
W24→W25 推進機及推進設備安裝	111/05/19	111/05/25	
W24→W25 推進作業	111/05/26	111/08/04	
W24→W25 推進設備撤收	111/07/31	111/08/16	
W24→W25 推進管管外背填灌漿	111/08/09	111/08/09	
W24→W25 推進管內清洗及配件鎖固	111/08/10	111/08/11	
W24→W23 推進台拆除	111/08/12	111/08/14	
W24→W23 推進管線 CCTV	111/08/11	111/08/11	
W24 推進行天車拆除	111/08/17	111/08/19	
W24 工作井管件(下半)銜接	111/08/29	111/09/06	
W24 工作井第 1 次回填	111/09/07	111/09/07	
W24 工作井管件(上半)銜接	111/09/08	111/09/23	
W24 工作井第 2 次回填	111/09/23	111/09/23	



W24 工作井第 3 次回填	111/09/27	111/09/27	
W24→W23 試水作業	111/09/28	111/10/13	
W24 工作井鋼襯板拆除、人孔短管安裝及排氣閘窰井施作	111/10/14	111/11/15	
W24 工作井第 4 次回填	111/10/27	111/10/27	
W24 工作井第 5 次回填	111/10/31	111/10/31	
W24 工作井第 6 次回填	111/11/30	111/11/30	
W24 工作井道路復原	111/12/01	111/12/15	
W24~W26 推進管段試水	112/10/22	112/11/13	
排氣閘施工	113/02/27	113/03/01	
W25 到達工作井			
工 項	起始	迄於	備註
試挖作業	110/03/06	110/03/08	
交通維持措施及施工圍籬施作	110/05/19	110/05/24	
安定層開挖	110/05/28	110/05/29	
安定層鋼襯板組立及混凝土澆置	110/05/29	110/05/29	
S1~S2 開挖；S2 鋼襯板及加強環組立	110/06/23	110/06/23	
S2~S3 開挖；S3 鋼襯板及加強環組立	110/06/24	110/07/07	
S1~S2 背填灌漿	110/06/25	110/06/25	
S2~S3 背填灌漿	110/07/07	110/07/07	
S3~S4 開挖；S4 鋼襯板及加強環組立	110/07/08	110/07/11	
S4~S5 開挖；S5 鋼襯板及加強環組立	110/07/12	110/07/16	
S3~S5 背填灌漿	110/07/16	110/07/17	
S5~S6 開挖；S6 鋼襯板及加強環組立	110/07/18	110/07/26	
S6~底層開挖；S7~底層鋼襯板及加強環組立	110/07/27	110/08/04	
底部 PC 澆置	110/08/05	110/08/05	
底版鋼筋綁紮及混凝土澆置	110/08/06	110/08/09	
S5~底層背填灌漿	110/08/09	110/08/09	
W24→W25 推進鏡面破除及機頭吊離	111/07/30	111/08/04	
W26→W25 推進鏡面破除及機頭吊離	111/11/03	111/11/04	



W25 工作井管件銜接	111/12/13	111/12/27	
W25 工作井第 1 次回填	111/12/27	111/12/27	
W25 工作井下地支撐安裝	112/01/05	112/01/08	
W25 工作井道路復原	112/01/09	112/01/14	
W25 工作井標線繪製	112/01/18	112/01/18	
W25 工作井下地支撐拆除	112/08/16	112/08/19	
W25 工作井第 2 次回填	112/09/27	112/09/27	
W25 工作井第 3 次回填	112/09/29	112/09/29	
W25 工作井道路復原	112/10/13	112/10/13	
W21 到達工作井			
工 項	起始	迄於	備註
試挖作業	110/03/08	110/03/26	
交通維持措施及施工圍籬施作	110/06/14	110/06/17	
安定層開挖	110/06/18	110/06/25	
台電管線遷移作業	110/06/19	110/06/21	
安定層鋼襯板組立及混凝土澆置	110/06/26	110/06/29	
S1~S2 開挖；S2 鋼襯板及加強環組立	110/06/30	110/07/01	
S2~S3 開挖；S3 鋼襯板及加強環組立；S1~S3 型鋼立柱組立	110/07/02	110/07/05	
S1~S3 背填灌漿	110/07/05	110/07/06	
S3~S4 開挖；S4 鋼襯板及加強環組立；S1、S2 型鋼橫擋組立	110/07/07	110/07/13	
S3~S4 背填灌漿	110/07/14	110/07/15	
S4~S5 開挖；S5 鋼襯板及加強環組立；S3~S5 型鋼立柱組立；S3 型鋼橫擋組立	110/07/16	110/07/26	
S4~S5 背填灌漿	110/07/27	110/07/28	
S5~S6 開挖；S6 鋼襯板及加強環組立；S5~S6 型鋼立柱組立；S4 型鋼橫擋組立	110/07/29	110/08/09	
S5~S6 背填灌漿	110/08/09	110/08/12	
S6~S7 開挖；S7 鋼襯板及加強環組立；S6~S7 型鋼立柱組立；S5 型鋼橫擋組立	110/08/13	110/08/24	
S6~S7 背填灌漿	110/08/24	110/08/27	
S7~底層開挖；S8 鋼襯板及加強環組立；S7~底	110/08/28	110/09/17	



層型鋼立柱組立；S6、S7、S8 型鋼橫擋組立			
底部 PC 澆置	110/09/18	110/09/18	
底版鋼筋綁紮及混凝土澆置	110/09/19	110/09/20	
S7~底層背填灌漿	110/09/20	110/09/20	
場地整理	110/09/21	110/09/25	
W20→W21 推進鏡面破除及機頭吊離	110/10/12	110/10/13	
W21 工作井管件銜接(下半部)	110/10/20	110/11/08	
W21 第一次工作井回填	110/11/09	110/11/09	
W21 工作井 S6、S7 支撐拆除	110/11/10	110/11/11	
W21 第二次工作井回填	110/11/11	110/11/11	
W22→W21 推進鏡面破除及機頭吊離	110/11/14	110/11/17	
W21 工作井管件銜接(上半部)	111/01/04	111/01/14	
W21 第三次工作井回填	111/01/15	111/01/15	
W21 第四次工作井回填	111/03/15	111/03/15	
W21 第五次工作井回填及人孔短管安裝 2 個	111/03/18	111/03/18	
W21 第六次工作井回填	111/03/24	111/03/24	
W21 工作井鋼襯板拆除	111/04/01	111/05/04	
W21 第七次工作井回填	111/05/05	111/05/05	
W21 工作井排氣閥窰井	111/07/11	111/08/01	
W21 工作井排氣閥管銜接	112/01/04	112/01/05	
W21 第八次工作井回填	112/01/07	112/01/07	
W21 工作井排氣閥窰井頂板及人孔安裝	112/01/08	112/01/11	
W21 工作井道路復原	112/01/14	112/01/14	
W21 工作井標線繪製	112/01/18	112/01/18	
W26 推進工作井			
工 項	起始	迄於	備註
試挖作業	110/04/09	110/04/13	
交通維持措施及施工圍籬施作	110/09/06	110/09/16	
安定層開挖	110/09/28	110/10/02	
安定層鋼襯板組立及混凝土澆置	110/10/02	110/10/04	



點井降水作業	110/10/26	110/10/27	
S1~S2 開挖；S2 鋼襯板及加強環組立；S1~S2 型鋼立柱組立	110/11/22	110/11/24	
S2~S3 開挖；S3 鋼襯板及加強環組立；S2~S3 型鋼立柱組立	110/11/25	110/12/11	
S1~S3 背填灌漿	110/11/27	110/11/29	
S1、S2 橫擋安裝	110/11/30	110/12/11	
S3~S4 開挖；S4 鋼襯板及加強環組立；S3~S4 型鋼立柱組立	110/12/12	111/01/06	
S3~S4 背填灌漿	111/01/07	111/01/07	
S4~S5 開挖；S5 鋼襯板及加強環組立；S4~S5 型鋼立柱組立	111/01/08	111/01/15	
S3 橫擋安裝	111/01/14	111/01/15	
S5~S6 開挖；S6 鋼襯板及加強環組立；S5~S6 型鋼立柱組立	111/01/16	111/01/27	
S4~S6 背填灌漿	111/01/28	111/01/29	
S6~底層開挖及鋼襯板組立；S6~底層型鋼立柱組立	111/01/29	111/02/25	
S4、S5 及 S6 橫擋安裝	111/02/23	111/02/25	
底部 PC 澆置	111/02/25	111/02/25	
底版鋼筋綁紮及混凝土澆置	111/02/26	111/02/28	
S6~底層背填灌漿	111/02/28	111/02/28	
場地整理	111/02/28	111/03/02	
推進用天車安裝	111/07/05	111/07/10	
推進設備進場安裝	111/07/11	111/07/24	
W26→W25 推進架台設置	111/07/25	111/07/27	
W26→W25 反力牆施工	111/07/27	111/07/30	
W26→W25 鏡面框安裝	111/07/31	111/08/04	
W26→W25 推進機及推進設備安裝	111/08/05	111/08/19	
W26→W25 推進作業	111/08/20	111/11/04	
W26→W25 推進設備撤收	111/11/05	111/11/15	
W26→W25 推進管管外背填灌漿	111/11/15	111/11/15	
W26→W25 推進台拆除	111/11/16	111/11/25	
W26→W25 反力牆拆除	111/11/19	111/11/25	



W26→W28 推進台安裝	111/11/26	111/11/30	
W26→W28 反力牆施工	111/11/26	111/11/30	
W26→W28 鏡面框安裝	111/12/01	111/12/06	
W26→W28 推進機及推進設備安裝	111/12/07	111/12/14	
W26→W27-1 推進作業(變更設計)	111/12/15	112/06/05	
W26→W27-1 推進設備撤收	112/07/12	112/07/29	
W26→W27-1 推進管管外背填灌漿	112/07/16	112/07/16	
W26→W27-1 推進台及反力牆拆除	112/07/30	112/08/03	
W26→W27-1 天車拆除	112/08/04	112/08/06	
W26→W27-1 及 W26→W25 管配件鎖固及清洗	112/09/01	112/09/25	
W26→W27-1 及 W26→W25 CCTV 檢視	112/09/25	112/09/25	
W26 工作井管件銜接	112/10/03	112/10/16	
第 1 次 CLSM 回填	112/10/17	112/10/17	
W24~W26 推進管段試水	112/10/22	112/11/13	
第 2 次 CLSM 回填及人孔短管安裝	113/01/03	113/01/03	
第 3 次 CLSM 回填及人孔短管安裝	113/01/04	113/01/04	
第 4 次 CLSM 回填及人孔短管安裝	113/01/05	113/01/05	
第 5 次 CLSM 回填及人孔短管安裝	113/01/09	113/01/09	
第 6 次 CLSM 回填及人孔短管安裝	113/01/10	113/01/10	
第 7 次 CLSM 回填及人孔短管安裝	113/01/15	113/01/15	
排泥閘窰井	113/01/16	113/01/28	
第 8 次 CLSM 回填及人孔短管安裝	113/01/31	113/01/31	
排氣閘窰井	113/02/20	113/02/29	
W26~W30 推進管段試水壓	113/02/15	113/03/09	
排氣閘施工	113/03/15	113/04/11	
第 9 次 CLSM 回填	113/03/04	113/03/04	
排泥閘施工	113/03/20	113/04/11	
道路臨時復原	113/03/28	113/03/28	
W27 到達工作井(已取消)			
工 項	起始	迄於	備註



試挖作業	110/04/09	110/04/10	
W27-1 到達工作井			
工 項	起始	迄於	備註
試挖作業	112/06/05	112/06/05	
交通維持措施及施工圍籬施作	112/06/05	112/06/05	
安定層開挖	112/06/06	112/06/09	
安定層鋼襯板組立及混凝土澆置	112/06/09	112/06/09	
S1~S2 開挖；S2 鋼襯板及加強環組立	112/06/10	112/06/14	
S2~S3 開挖；S3 鋼襯板及加強環組立	112/06/15	112/06/17	
S1~S3 背填灌漿	112/06/17	112/06/17	
S3~S4 開挖；S4 鋼襯板及加強環組立	112/06/18	112/06/20	
S4~S5 開挖；S5 鋼襯板及加強環組立	112/06/21	112/06/24	
S3~S5 背填灌漿	112/06/24	112/06/24	
S5~S6 開挖；S6 鋼襯板及加強環組立	112/06/25	112/07/01	
S6~S7 開挖；S7 鋼襯板及加強環組立	112/07/02	112/08/11	
W26→W27-1 推進鏡面破除及機頭吊離	112/07/11	112/07/11	
S7~底層開挖；底層鋼襯板組立	112/08/09	112/08/11	
底部 PC 澆置	112/08/11	112/08/11	
底版鋼筋綁紮及混凝土澆置	112/08/12	112/08/12	
S7~底層背填灌漿	112/08/12	112/08/12	
場地整理	112/08/13	112/08/13	
W28→W27-1 推進鏡面破除及機頭吊離	112/09/28	112/09/28	
工作井管件銜接	112/10/31	112/11/07	
第 1 次 CLSM 回填	112/11/08	112/11/08	
第 2 次 CLSM 回填	113/01/03	113/01/03	
第 3 次 CLSM 回填	113/01/04	113/01/04	
第 4 次 CLSM 回填	113/01/08	113/01/08	
第 5 次 CLSM 回填	113/01/09	113/01/09	
道路臨時復原	113/01/15	113/01/15	
W26~W30 推進管段試水壓	113/02/15	113/03/09	



W28 推進工作井			
工 項	起始	迄於	備註
試挖作業	110/04/13	110/04/16	
交通維持措施及施工圍籬施作	111/04/06	111/04/09	
安定層開挖	111/04/20	111/04/27	
安定層鋼襯板組立及混凝土澆置	111/04/28	111/04/30	
S1~S2 開挖；S2 鋼襯板及加強環組立；S1~S2 型鋼立柱組立	111/05/01	111/06/03	
S2~S3 開挖；S3 鋼襯板及加強環組立；S1 及 S2 橫擋安裝	111/06/03	111/06/15	
S1~S2 背填灌漿	111/06/09	111/06/09	
S2~S3 背填灌漿	111/06/15	111/06/15	
S3~S4 開挖；S4 鋼襯板及加強環組立；S2~S3 型鋼立柱組立	111/06/16	111/06/23	
S4~S5 開挖；S5 鋼襯板及加強環組立；S3~S4 型鋼立柱組立	111/06/24	111/06/29	
S3~S5 背填灌漿	111/06/30	111/07/01	
S5~S6 開挖；S6 鋼襯板及加強環組立；S5~S6 型鋼立柱組立	111/07/02	111/07/09	
S5~S6 背填灌漿	111/07/10	111/07/11	
S6~底層開挖；底層鋼襯板及加強環組立；S6~底層型鋼立柱組立	111/07/12	111/07/21	
S3 及 S4 橫擋安裝	111/07/15	111/07/18	
S5 及 S6 橫擋安裝	111/07/20	111/07/21	
底部 PC 澆置	111/07/21	111/07/21	
底版鋼筋綁紮及混凝土澆置	111/07/22	111/07/23	
S6~底層背填灌漿	111/07/25	111/07/25	
場地整理	111/07/26	111/07/26	
W28 推進用天車軌道施作	112/06/11	112/06/14	
W28→W27-1 鏡面框安裝	112/06/15	112/08/10	
W28→W27-1 推進台安裝	112/06/20	112/06/30	
W28→W27-1 反力牆安裝	112/06/15	112/08/12	
推進用天車安裝	112/08/07	112/08/07	



推進設備進場安裝	112/08/14	112/08/17	
W28→W27-1 推進機及推進設備安裝	112/08/18	112/08/24	
W28→W27-1 推進作業	112/08/25	112/09/28	
W28→W27-1 推進管外背填灌漿	112/09/28	112/09/28	
W28→W27-1 推進設備撤收	112/09/29	112/10/06	
W28→W27-1 CCTV 檢視	112/10/06	112/10/06	
W28→W27-1 反力牆打除	112/10/07	112/10/08	
W28→W29 鏡面框及推進台安裝	112/10/09	112/10/19	
W28→W29 推進機及推進設備安裝	112/10/20	112/10/24	
W28→W29 推進作業	112/10/25	112/12/31	
W28→W29 推進設備撤收	113/01/01	113/01/11	
W28→W29 推進管外背填灌漿	113/01/04	113/01/04	
W28→W29 CCTV 檢視	113/01/12	113/01/12	
W28→W29 反力牆打除及推進台拆除	113/01/15	113/01/20	
工作井管件銜接	113/01/21	113/02/01	
第 1 次回填	113/02/15	113/02/15	
人孔短管安裝及第 2 次回填	113/02/19	113/02/19	
人孔短管安裝及第 3 次回填	113/02/22	113/02/26	
人孔短管安裝及第 4 次回填	113/02/26	113/02/26	
W26~W30 推進管段試水壓	113/02/15	113/03/09	
第 5 次回填	113/03/11	113/03/11	
排氣閥施工	113/03/12	113/03/15	
道路臨時復原	113/03/28	113/03/28	
W29 到達工作井			
工 項	起始	迄於	備註
試挖作業	110/06/14	110/06/17	
交通維持措施及施工圍籬施作	112/08/05	112/08/11	
安定層開挖	112/08/12	112/08/14	
安定層鋼襯板組立及混凝土澆置	112/08/14	112/08/14	
S1~S2 開挖；S2 鋼襯板及加強環組立	112/08/15	112/08/25	



S2~S3 開挖；S3 鋼襯板及加強環組立	112/08/26	112/08/30	
S1~S3 背填灌漿	112/08/30	112/08/30	
S3~S4 開挖；S4 鋼襯板及加強環組立	112/08/31	112/09/07	
S3~S4 背填灌漿	112/09/07	112/09/07	
S4~S5 開挖；S5 鋼襯板及加強環組立	112/09/08	112/10/21	
S4~S5 背填灌漿	112/10/21	112/10/21	
S5~S6 開挖；S6 鋼襯板及加強環組立	112/10/22	112/10/31	
S5~S6 背填灌漿	112/10/31	112/10/31	
S6~S7~底層開挖；S7 及底層鋼襯板及加強環組立	112/11/01	112/11/09	
PC 澆置	112/11/14	112/11/14	
底板鋼筋綁紮及澆置	112/11/15	112/11/15	
S6~底層背填灌漿	112/11/15	112/11/15	
W30→W29 推進鏡面破除及機頭吊離	112/11/17	112/11/17	
工作井管件銜接	113/01/21	113/02/03	
W26~W30 推進管段試水壓	113/02/15	113/03/09	

W30 推進工作井

工 項	起始	迄於	備註
試挖作業	110/04/13	110/04/16	
交通維持措施及施工圍籬施作	111/09/01	111/09/02	
安定層開挖	111/09/14	111/09/17	
安定層鋼襯板組立及混凝土澆置	111/09/17	111/09/20	
S1~S2 開挖；S2 鋼襯板及加強環組立；S1~S2 型鋼立柱組立	111/09/21	111/09/23	
S1~S2 背填灌漿	111/09/24	111/09/26	
S2~S3 開挖；S3 鋼襯板及加強環組立；S2~S3 型鋼立柱組立	111/09/25	111/09/30	
S2~S3 背填灌漿	111/10/03	111/10/03	
S3~S4 開挖；S4 鋼襯板及加強環組立；S3~S4 型鋼立柱組立；S1 橫擋安裝	111/09/30	111/10/13	
S4~S5 開挖；S5 鋼襯板及加強環組立；S4~S5 型鋼立柱組立；S2 及 S3 橫擋安裝	111/10/14	111/10/28	
S3~S5 背填灌漿	111/10/29	111/10/31	



S5~S6 開挖；S6 鋼襯板及加強環組立；S5~S6 型鋼立柱組立；S4 橫擋安裝	111/10/29	111/11/14	
S6~S7 開挖；S7 鋼襯板及加強環組立；S6~S7 型鋼立柱組立	111/11/15	111/11/24	
S5~S7 背填灌漿	111/11/24	111/11/26	
S5 橫擋安裝	111/11/27	111/12/14	
S7~S8 開挖；S8 鋼襯板及加強環組立；S7~S8 型鋼立柱組立	111/11/27	111/12/14	
S8~底層開挖；底層鋼襯板；S8~底層型鋼立柱組立；S6、S7 及 S8 橫擋安裝	111/12/15	111/12/31	
底部 PC 澆置	111/12/31	111/12/31	
底版鋼筋綁紮及混凝土澆置	112/01/01	112/01/03	
S7~底層背填灌漿	112/01/02	112/01/04	
場地整理	112/01/04	112/01/08	
推進用天車安裝	112/01/16	112/02/01	
推進設備進場安裝	112/02/01	112/02/21	
W30→W31 推進架台設置	112/02/05	112/02/17	
W30→W31 反力牆施工	112/02/05	112/02/17	
W30→W31 鏡面框安裝	112/02/05	112/02/17	
W30→W31 推進機及推進設備安裝	112/02/22	112/02/28	
W30→W31 推進作業	112/03/01	112/04/22	
W30→W31 推進設備撤收	112/04/23	112/05/06	
W30→W31 推進管管外背填灌漿	112/04/28	112/4/28	
W30→W31 推進管管內清洗	112/04/29	112/05/01	
W30→W31 推進台拆除	112/05/02	112/05/05	
施工架上下設備拆除	112/05/06	112/05/17	
工作井管件銜接(下半)	112/05/18	112/05/31	
第 1 次工作井回填	112/05/31	112/05/31	
第 2 次工作井回填	112/06/01	112/06/01	
W30→W29 鏡面框安裝	112/06/05	112/06/19	
W30→W29 反力牆施工	112/06/13	112/06/19	
W30→W29 推進架台設置	112/06/08	112/06/13	
W30→W29 推進機及推進設備進場安裝	112/06/20	112/07/03	



W30→W29 推進作業	112/07/03	112/11/21	
W30→W29 推進管外背填灌漿	112/11/30	112/11/30	
W30→W29 推進設備撤收	112/11/22	112/12/04	
W30→W29 CCTV 檢視	112/12/04	112/12/04	
W30→W29 推進底板打除	112/12/08	112/12/18	
工作井管件銜接(上半)	112/12/19	112/12/27	
第 3 次工作井回填	112/12/29	112/12/29	
第 4 次工作井回填	112/12/30	112/12/30	
第 5 次工作井回填及人孔短管安裝	113/01/02	113/01/02	
第 6 次工作井回填及人孔短管安裝	113/01/11	113/01/11	
第 7 次工作井回填及人孔短管安裝	113/01/12	113/01/12	
工作井鋼襯板拆除	113/01/15	113/01/17	
第 8 次工作井回填及人孔短管安裝	113/01/18	113/01/18	
W30~W31 推進管段試水壓	113/01/15	113/01/19	
排氣閥窰井	113/01/27	113/02/29	
W26~W30 推進管段試水壓	113/02/15	113/03/09	
排氣閥施工	113/03/25	113/03/26	
道路臨時復原	113/04/11	113/04/11	
W31 到達工作井			
工 項	起始	迄於	備註
試挖作業	110/06/14	110/06/17	
交通維持措施及施工圍籬施作	111/10/13	111/10/17	
安定層開挖	111/10/18	111/10/20	
安定層鋼襯板組立及混凝土澆置	111/10/21	111/10/21	
S1~S2 開挖；S2 鋼襯板及加強環組立；S1~S2 型鋼立柱組立	111/10/22	111/10/25	
S1~S2 背填灌漿	111/10/26	111/10/27	
S2~S3 開挖；S3 鋼襯板及加強環組立；S2~S3 型鋼立柱組立；S1 橫擋安裝	111/10/28	111/10/31	
S3~S4 開挖；S4 鋼襯板及加強環組立；S3~S4 型鋼立柱組立；S2 橫擋安裝	111/11/01	111/11/10	



S2~S4 背填灌漿	111/11/11	111/11/12	
S4~S5 開挖；S5 鋼襯板及加強環組立；S4~S5 型鋼立柱組立；S3 橫擋安裝	111/11/13	111/11/29	
S4~S5 背填灌漿	111/11/29	111/11/29	
S5~S6 開挖；S6 鋼襯板及加強環組立；S5~S6 型鋼立柱組立；S4 橫擋安裝	111/11/30	111/12/12	
S5~S6 背填灌漿	111/12/12	111/12/15	
S6~S7 開挖；S7 鋼襯板及加強環組立；S6~S7 型鋼立柱組立；S5 橫擋安裝	111/12/13	111/12/27	
S7~底層開挖；底層鋼襯板；S7~底層型鋼立柱組立；S6、S7 橫擋安裝	111/12/28	112/01/12	
底部 PC 澆置	112/01/12	112/01/12	
底板鋼筋綁紮及混凝土澆置	112/01/13	112/01/14	
S7~底層背填灌漿	112/01/15	112/01/16	
場地整理	112/01/17	112/01/17	
工作井管件銜接(下半)	112/05/06	112/05/10	
第 1 次回填	112/05/10	112/05/10	
第 2 次回填	112/05/11	112/05/11	
工作井管件銜接(上半)	112/05/12	112/05/26	
第 3 次回填	112/05/26	112/05/26	
第 4 次回填	112/05/31	112/05/31	
工作井管件銜接(水平段)	112/10/14	112/10/18	
第 5 次回填	112/10/20	112/10/20	
人孔短管安裝及第 6 次回填	112/10/30	112/10/30	
鋼襯板拆除、人孔短管安裝及第 7 次回填	112/11/03	112/11/03	
第 8 次回填	112/11/13	112/11/13	
排氣閥窰井施工	112/11/04	112/11/14	
W30~W31 推進管段試水壓	113/01/16	113/01/19	
W31~W33 推進管段試水壓	113/01/28	113/02/04	
排氣閥施工	113/03/08	113/03/09	
W31-1 推進工作井			
工 項	起始	迄於	備註



試挖作業	110/06/14	110/06/17	
交通維持措施及施工圍籬施作	112/02/01	112/02/05	
安定層開挖	112/02/06	112/02/12	
安定層鋼襯板組立及混凝土澆置	112/02/12	112/02/14	
S1~S2 開挖；S2 鋼襯板及加強環組立	112/02/12	112/02/14	
S2~S3 開挖；S3 鋼襯板及加強環組立	112/02/15	112/02/16	
S3~S4 開挖；S4 鋼襯板及加強環組立	112/02/17	112/02/20	
S1~S4 背填灌漿	112/02/20	112/02/21	
S4~S5 開挖；S5 鋼襯板及加強環組立	112/02/22	112/03/01	
S5~S6 開挖；S6 鋼襯板及加強環組立	112/03/02	112/03/15	
S6~底層開挖；底層鋼襯板組立	112/03/15	112/03/15	
底部 PC 澆置	112/03/15	112/03/15	
底版鋼筋綁紮及混凝土澆置	112/03/16	112/03/18	
S4~底層背填灌漿	112/03/19	112/03/20	
場地整理	112/03/20	112/03/31	
推進用天車安裝	112/05/19	112/05/24	
推進設備進場安裝	112/05/25	112/06/04	
W31-1→W32 鏡面框安裝	112/06/05	112/06/20	
W31-1→W32 反力牆施工	112/06/17	112/06/20	
W31-1→W32 推進架台設置	112/06/08	112/06/16	
W31-1→W32 推進機及推進設備進場安裝	112/06/21	112/07/03	
W31-1→W32 推進作業	112/07/03	112/09/05	
W31-1→W32 推進設備撤收	112/09/06	112/09/25	
W31-1→W32 推進管管外背填灌漿	112/09/06	112/09/06	
W31-1→W32 推進管管內清洗	112/09/09	112/09/11	
W31-1→W32 推進管 CCTV	112/09/11	112/09/11	
W31-1→W32 推進台及反力牆拆除	112/09/12	112/09/19	
W31-1→W31 破鏡銜接	112/09/20	112/09/24	
W31-1→W32 天車拆除	112/09/26	112/09/26	
底板打除、集水井開挖及 PC 澆置	112/10/12	112/11/06	
球閥窰井底板鋼筋綁紮	112/11/07	112/11/16	



球閥窰井底板混凝土澆置	112/11/16	112/11/16	
球閥窰井第 1 昇層鋼筋綁紮	112/11/17	112/11/20	
球閥窰井第 1 昇層鋼模組立及混凝土澆置	112/11/21	112/11/23	
球閥窰井第 2 昇層鋼筋綁紮	112/11/24	112/11/26	
球閥窰井第 2 昇層鋼模組立及混凝土澆置	112/11/28	112/11/28	
球閥窰井球閥安裝	112/11/30	112/11/30	
球閥窰井第 3 昇層鋼筋綁紮	112/12/01	112/12/05	
球閥窰井第 3 昇層鋼模組立及混凝土澆置	112/12/06	112/12/08	
球閥窰井第 4 昇層鋼筋綁紮	112/12/09	112/12/11	
球閥窰井第 4 昇層鋼模組立及混凝土澆置	112/12/12	112/12/13	
球閥窰井固定蓋板鋼筋綁紮及模板組立	112/12/27	113/01/10	
球閥窰井固定蓋板混凝土澆置	113/01/10	113/01/10	
球閥窰井前後管銜接	113/01/11	113/01/16	
排泥閥施工	113/04/15	施工中	
W32 到達工作井			
工 項	起始	迄於	備註
試挖作業	110/04/14	110/04/16	
交通維持措施及施工圍籬施作	112/03/06	112/03/19	
安定層開挖	112/03/20	112/03/21	
安定層鋼襯板組立及混凝土澆置	112/03/22	112/03/22	
S1~S2 開挖；S2 鋼襯板及加強環組立	112/03/23	112/03/25	
S2~S3 開挖；S3 鋼襯板及加強環組立	112/03/26	112/03/29	
S1~S3 背填灌漿	112/03/29	112/03/29	
S3~S4 開挖；S4 鋼襯板及加強環組立	112/03/30	112/04/10	
S4~S5 開挖；S5 鋼襯板及加強環組立	112/04/11	112/04/21	
S5~S6 開挖；S6 鋼襯板及加強環組立	112/04/22	112/05/04	
S6~底層開挖；底層鋼襯板組立	112/04/26	112/05/04	
底部 PC 澆置	112/05/04	112/05/04	
底板鋼筋綁紮及混凝土澆置	112/05/05	112/05/06	
S3~底層背填灌漿	112/05/05	112/05/05	



工區整理	112/05/07	112/05/08	
W33→W32 推進鏡面破除及機頭吊離	112/05/08	112/05/08	
工作井臨時復原下地	112/05/22	112/05/30	
工作井下地設施拆除	112/08/20	112/08/22	
W31-1→W32 推進鏡面破除及機頭吊離	112/09/05	112/09/05	
工作井管件銜接	112/09/16	112/09/22	
第 1 次 CLSM 回填	112/09/22	112/09/22	
第 2 次 CLSM 回填	112/09/27	112/09/27	
W32 工作井道路復原	112/10/13	112/10/13	
W33 推進工作井			
工 項	起始	迄於	備註
試挖作業	110/04/14	110/04/16	
交通維持措施及施工圍籬施作	111/07/14	111/07/20	
安定層開挖	111/07/21	111/07/25	
安定層鋼襯板組立及混凝土澆置	111/07/25	111/07/25	
S1~S2 開挖；S2 鋼襯板及加強環組立；S1~S2 型鋼立柱組立	111/07/26	111/07/28	
S2~S3 開挖；S3 鋼襯板及加強環組立；S2~S3 型鋼立柱組立	111/07/29	111/08/02	
S1~S3 背填灌漿	111/08/02	111/08/03	
S3~S4 開挖；S4 鋼襯板及加強環組立；S3~S4 型鋼立柱組立	111/08/04	111/08/08	
S4~S5 開挖；S5 鋼襯板及加強環組立；S4~S5 型鋼立柱組立；S1、S2 橫擋安裝	111/08/09	111/08/15	
S3~S5 背填灌漿	111/08/15	111/08/17	
S5~S6 開挖；S6 鋼襯板及加強環組立；S5~S6 型鋼立柱組立；S3 橫擋安裝	111/08/18	111/08/26	
S5~S6 背填灌漿	111/08/27	111/08/27	
S6~底層開挖；底層鋼襯板組立；S6~底層型鋼立柱組立；	111/08/27	111/09/17	
S4 及 S5 橫擋安裝	111/09/14	111/09/15	
底部 PC 澆置	111/09/17	111/09/17	
S6 橫擋安裝	111/09/16	111/09/22	



底版鋼筋綁紮及混凝土澆置	111/09/18	111/09/22	
S6~底層背填灌漿	111/09/23	111/09/23	
場地整理	111/09/24	111/09/27	
推進用天車安裝	111/12/19	111/12/24	
工作井止水作業	111/12/29	111/12/30	
推進設備進場安裝、工作井支撐補強及推進台安裝	111/12/23	112/01/03	
W33→W32 鏡面框安裝	112/01/04	112/01/12	
W33→W32 反力牆施工	112/01/06	112/01/12	
W33→W32 推進機及推進設備安裝	112/01/13	112/01/30	
W33→W32 推進	112/01/30	112/05/08	
W33→W32 推進設備撤收	112/05/09	112/05/23	
W33→W32 推進管管外背填灌漿	112/05/10	112/05/10	
W33→W32 推進管管內清洗	112/05/14	112/05/16	
W33→W32 推進台拆除	112/05/24	112/05/25	
工作井管件銜接(下半)	112/08/23	112/08/31	
第 1 次 CLSM 回填	112/08/28	112/08/28	
推進用底板固定及澆置	112/09/16	112/09/19	
推進用天車安裝	112/09/26	112/09/26	
推進設備進場安裝	112/09/27	112/10/02	
W33→W34 鏡面框安裝	112/10/04	112/10/11	
W33→W34 反力牆施工	112/10/07	112/10/09	
W33→W34 推進架台設置	112/10/06	112/10/09	
W33→W34 推進機及推進設備進場安裝	112/10/12	112/10/16	
W33→W34 推進作業	112/10/16	112/11/19	
W33→W34 推進管外背填灌漿	112/11/22	112/11/22	
W33→W34 推進設備撤收	112/11/20	112/12/10	
W33→W34 CCTV 檢視	112/11/28	112/11/28	
W33→W34 推進底板打除	112/11/30	112/12/04	
天車拆除	112/12/05	112/12/05	
工作井管件銜接(上半)	112/12/11	112/12/23	
第 2 次 CLSM 回填	112/12/23	112/12/23	



第 3 次 CLSM 回填	112/12/25	112/12/25	
W33~W36 推進管段試水壓	112/12/27	113/01/10	
人孔短管安裝及第 4 次 CLSM 回填	113/02/16	113/02/16	
人孔短管安裝及第 5 次 CLSM 回填	113/02/17	113/02/17	
人孔短管安裝及第 6 次 CLSM 回填	113/02/21	113/02/21	
排氣閥窰井	113/02/22	113/02/29	
排氣閥施工(工作井範圍)	113/03/10	113/03/11	
工區整理及道路復舊	113/03/12	113/03/19	
W34 到達工作井			
工 項	起 始	迄 於	備 註
試挖作業	110/05/24	110/05/26	
交通維持措施及施工圍籬施作	110/10/20	110/10/22	
安定層開挖	110/10/23	110/10/26	
安定層鋼襯板組立及混凝土澆置	110/10/27	110/10/27	
S1~S2 開挖；S2 鋼襯板及加強環組立	110/10/29	110/10/30	
S2~S3 開挖；S3 鋼襯板及加強環組立	110/10/31	110/11/04	
S1~S3 背填灌漿	110/11/04	110/11/04	
S3~S4 開挖；S4 鋼襯板及加強環組立	110/11/05	110/11/07	
S3~S4 背填灌漿	110/11/07	110/11/08	
S4~S5 開挖；S5 鋼襯板及加強環組立	110/11/09	110/11/14	
S4~S5(上半)背填灌漿	110/11/10	110/11/10	
S5~底層開挖；底層鋼襯板組立	110/11/15	110/11/17	
底部 PC 澆置	110/11/17	110/11/17	
底版鋼筋綁紮及混凝土澆置	110/11/18	110/11/19	
S5~底層背填灌漿	110/11/19	110/11/19	
場地整理	110/11/20	110/11/21	
W35→W34 推進鏡面破除及機頭吊離	111/02/26	111/02/28	
工作井臨時復原下地	112/05/22	112/05/30	
工作井臨時覆蓋拆除	112/11/08	112/11/08	
W33→W34 推進鏡面破除及機頭吊離	112/11/19	112/11/19	



工作井管件銜接	112/12/01	112/12/07	
第 1 次回填	112/12/08	112/12/08	
鋼襯板拆除及第 2 次回填	112/12/09	112/12/11	
W35 推進工作井			
工 項	起始	迄於	備註
試挖作業	110/05/24	110/05/28	
交通維持措施及施工圍籬施作	110/09/13	110/09/22	
安定層開挖	110/09/22	110/09/26	
安定層鋼襯板組立及混凝土澆置	110/09/26	110/09/27	
S1~S2 開挖；S2 鋼襯板及加強環組立；S1~S2 型鋼立柱組立	110/09/28	110/10/01	
S1~S2 背填灌漿	110/10/02	110/10/04	
S2~S3 開挖；S3 鋼襯板及加強環組立；S2~S3 型鋼立柱組立	110/10/05	110/10/08	
S2~S3 背填灌漿	110/10/08	110/10/11	
S1 及 S2 橫擋安裝	110/10/12	110/10/17	
S3~S4 開挖；S4 鋼襯板及加強環組立；S3~S4 型鋼立柱組立	110/10/18	110/10/20	
S4~底層開挖；鋼襯板組立；S4~底層型鋼立柱組立；S3、S4 型鋼橫擋組立	110/10/21	110/10/28	
底部 PC 澆置	110/10/28	110/10/28	
底版鋼筋綁紮及混凝土澆置	110/10/29	110/10/30	
S3~底層背填灌漿	110/11/1	110/11/1	
場地整理	110/11/2	110/11/3	
推進用天車安裝	110/12/14	110/12/20	
推進設備進場安裝	110/12/18	110/12/23	
W35→W34 推進架台設置	110/12/24	110/12/29	
W35→W34 反力牆施工	110/12/29	111/01/01	
W35→W34 鏡面框安裝	111/01/02	111/01/05	
W35→W34 推進機及推進設備安裝	111/01/06	111/01/16	
W35→W34 推進作業	111/01/16	111/02/28	
W35→W34 推進設備撤收	111/02/28	111/03/05	



W35→W34 推進管外背填灌漿	111/03/10	111/03/10	
W35→W34 反力牆打除	111/03/11	111/03/15	
W35→W36 推進架台設置	111/03/16	111/03/18	
W35→W36 反力牆施工	111/03/18	111/03/23	
W35→W36 鏡面框安裝	111/03/20	111/03/23	
W35→W36 推進機及推進設備安裝	111/03/24	111/03/29	
W35→W36 推進作業	111/03/29	111/06/02	
W35→W36 推進管外背填灌漿	111/06/06	111/06/07	
W35→W36 推進設備撤收	111/06/08	111/06/16	
W35→W36 推進管內配件鎖固	111/06/17	111/06/20	
W35→W36 推進管 CCTV 檢視	111/06/21	111/06/21	
W35→W36 反力牆及推進台打除	111/06/22	111/06/27	
W35→W34 推進管內配件鎖固	111/06/28	111/06/28	
W35→W34 推進管 CCTV 檢視	111/06/28	111/06/28	
W35 工作井推進設備撤收及天車拆除	111/06/29	111/07/01	
W35 工作井天車軌道拆除及周邊清理	111/07/02	111/07/19	
W35 工作井管件銜接	111/07/13	111/07/19	
W35 第 1 次工作井回填	111/07/20	111/07/20	
W35 第 2 次工作井回填	111/07/25	111/07/25	
W35 第 3 次工作井回填	111/07/29	111/07/29	
W35 第 4 次工作井回填	111/08/02	111/08/02	
W35 工作井道路復原	111/08/13	111/08/13	
W35 工作井標線繪製	111/08/15	111/08/15	
W36 到達工作井			
工 項	起始	迄於	備註
試挖作業	110/05/25	110/05/28	
交通維持措施及施工圍籬施作	110/11/05	110/11/09	
安定層開挖	110/11/10	110/11/11	
安定層鋼襯板組立及混凝土澆置	110/11/12	110/11/12	
S1~S2 開挖；S2 鋼襯板及加強環組立	110/11/13	110/11/15	



S2~S3 開挖；S3 鋼襯板及加強環組立	110/11/16	110/11/19	
S1~S3 背填灌漿	110/11/20	110/11/20	
S3~S4 開挖；S4 鋼襯板及加強環組立	110/11/21	110/11/24	
S4~S5 開挖；S5 鋼襯板及加強環組立	110/11/25	110/11/30	
S5~S6 開挖；S6 鋼襯板及加強環組立	110/12/01	110/12/06	
底部 PC 澆置	110/12/06	110/12/06	
S3~底層背填灌漿	110/12/07	110/12/07	
底版鋼筋綁紮及混凝土澆置	110/12/13	110/12/14	
場地整理	110/12/15	110/12/15	
W35→W36 推進鏡面破除及機頭吊離	111/05/31	111/06/02	
W37→W36 推進鏡面破除及機頭吊離	111/07/24	111/07/26	
W36 工作井管件銜接	111/08/19	111/08/30	
W36 第 1 次工作井回填	111/08/30	111/08/30	
W36 工作井人孔短管安裝 3 個及工作井第 2 次回填	111/11/08	111/11/09	
W36 工作井人孔短管安裝 3 個及工作井第 3 次回填	111/11/10	111/11/11	
W36 工作井排氣閥窰井施作	111/11/12	111/11/25	
W36 工作井鋼襯板拆除	111/11/26	111/11/28	
W36 工作井人第 4 次回填	111/11/29	111/11/29	
W36 工作井道路復原	111/11/30	111/12/15	
排氣閥管及排氣閥組安裝	113/01/28	113/01/29	
W37 推進工作井			
工 項	起始	迄於	備註
交通維持措施及施工圍籬施作	110/12/07	110/12/11	
安定層開挖	110/12/17	110/12/20	
安定層鋼襯板組立及混凝土澆置	110/12/20	110/12/21	
S1~S2 開挖；S2 鋼襯板及加強環組立；S1~S2 型鋼立柱組立	110/12/22	110/12/24	
S2~S3 開挖；S3 鋼襯板及加強環組立；S2~S3 型鋼立柱組立	110/12/25	110/12/27	
S1~S3 背填灌漿	110/12/28	111/01/03	



S1 及 S2 橫擋安裝	110/12/29	111/01/05	
S3~S4 開挖；S4 鋼襯板及加強環組立；S3~S4 型鋼立柱組立	111/01/06	111/01/08	
S3~S4 背填灌漿	111/01/13	111/01/14	
S3 橫擋安裝	111/01/15	111/01/16	
S4~底層開挖及鋼襯板組立；S4~底層型鋼立柱組立	111/01/09	111/01/27	
底部 PC 澆置	111/01/27	111/01/27	
S4~底層背填灌漿	111/01/28	111/01/29	
底版鋼筋綁紮及混凝土澆置	111/01/29	111/02/15	
場地整理	111/02/16	111/02/16	
推進用天車安裝	111/03/01	111/03/05	
推進設備進場安裝及工作井支撐補強	111/03/06	111/03/17	
W37→W36 推進架台設置	111/03/18	111/03/21	
W37→W36 反力牆施工	111/03/21	111/03/22	
W37→W36 鏡面框安裝	111/03/23	111/03/25	
W37→W36 推進機及推進設備安裝	111/03/26	111/04/18	
W37→W36 推進作業	111/04/19	111/07/26	
W37→W36 推進設備撤收	111/07/27	111/08/16	
W37→W36 推進管管外背填灌漿	111/08/04	111/08/04	
W37→W36 推進管內清洗及配件鎖固	111/08/05	111/08/10	
W37→W36 推進台拆除	111/08/11	111/08/14	
W37→W36 推進管線 CCTV	111/08/11	111/08/11	
W37 推進用天車拆除	111/08/17	111/08/19	
W37 工作井天車軌道拆除及周邊清理	111/09/14	111/09/15	
W37 工作井管件銜接(下半)	111/09/17	111/09/23	
W37 工作井第 1 次回填	111/09/26	111/09/26	
W37 工作井及明挖管件銜接(上半)	111/09/27	111/10/10	
W37 工作井第 2 次回填	111/10/11	111/10/11	
W37→W36 試水作業	111/10/12	111/11/05	
W37 工作井人孔短管安裝 1 個及工作井第 3 次回填	111/11/08	11/11/09	
W37 工作井排氣閥窰井施工	111/11/10	111/11/22	



W37 工作井第 3 次回填	111/10/25	111/10/25	
W37 工作井第 4 次回填	111/11/09	111/11/09	
W37 工作井鋼襯板拆除	111/11/23	111/11/24	
W37 工作井第 5 次回填	111/11/24	111/11/24	
W37 工作井道路復原	111/11/25	111/12/15	
排氣閥管及排氣閥組安裝	113/01/20	113/01/27	
W37~W37-3 道路瀝青混凝土刨鋪	113/01/30	113/02/04	
W37-1 推進工作井			
工 項	起始	迄於	備註
交通維持措施及施工圍籬施作	111/02/08	111/02/11	
安定層開挖	111/02/16	111/02/16	
安定層鋼襯板組立及混凝土澆置	111/02/17	111/02/19	
S1~S2 開挖；S2 鋼襯板及加強環組立	111/02/20	111/02/28	
S2~S3 開挖；S3 鋼襯板及加強環組立；S1~S3 立柱安裝	111/03/01	111/03/14	
S1~S2 背填灌漿	111/03/03	111/03/03	
S2~S3 背填灌漿	111/03/15	111/03/15	
S3~S4 開挖；S4 鋼襯板及加強環組立	111/03/16	111/05/05	
S1、S2 及 S3 橫擋安裝	111/03/16	111/03/19	
S4~S5 開挖；S5 鋼襯板及加強環組立；S4~S5 立柱安裝	111/05/06	111/05/07	
S3~S5 背填灌漿	111/05/08	111/05/14	
S5~S6 開挖；S6 鋼襯板及加強環組立；S5~S6 立柱安裝；S4 橫擋安裝	111/05/15	111/05/23	
S6~底層開挖；底層鋼襯板組立；S5、S6 橫擋 安裝	111/05/24	111/06/01	
底部 PC 澆置	111/06/01	111/06/01	
S5~底層背填灌漿	111/06/01	111/06/02	
底版鋼筋綁紮及混凝土澆置	111/06/03	111/06/07	
場地整理	111/06/08	111/06/09	
推進用天車安裝	111/08/20	111/08/25	
工作井止水作業	111/08/31	111/09/04	



推進設備進場安裝及工作井支撐補強	111/08/26	111/09/07	
W37-1→W37-2 推進架台設置	111/09/12	111/09/12	
W37-1→W37-2 反力牆施工	111/09/13	111/09/15	
W37-1→W37-2 鏡面框安裝	111/09/08	111/09/17	
W37-1→W37-2 推進機及推進設備安裝	111/09/15	111/09/27	
W37-1→W37-2 推進作業	111/09/27	111/12/05	
W37-1→W37-2 推進設備撤收	111/12/06	111/12/15	
W37-1→W37-2 推進管管外背填灌漿	111/12/07	111/12/07	
W37-1→W37-2 推進管內清洗	111/12/12	111/12/14	
W37-1→W37-2 推進管線 CCTV	111/12/14	111/12/14	
W37-1→W37-2 推進台拆除	111/12/15	111/12/15	
W37-1 推進用天車及軌道拆除	111/12/15	111/12/17	
W37-1 工作井管件銜接(下半)	111/12/25	111/12/29	
W37-1 工作井第 1 次回填	111/12/30	111/12/30	
W37-1 工作井第 2 次回填	112/01/03	112/01/03	
W37-1 工作井第 3 次回填	112/01/12	112/01/12	
W37-1 工作井及明挖管件銜接(上半)	112/01/04	112/01/18	
W37-1 工作井第 4 次回填	112/01/19	112/01/19	
W37-1 工作井第 4 次回填	112/01/30	112/01/30	
W37-1→W37-2 試水作業	112/02/01	112/03/06	
W37-1 工作井第 5 次回填	112/03/10	112/03/10	
W37-1 工作井排氣閥窰井施工	112/03/11	112/04/19	
W37-1 工作井第 6 次回填	112/04/22	112/04/22	
W37-1 工作井道路復原	112/04/23	112/05/19	
排氣閥管及排氣閥組安裝	113/01/17	113/01/18	
W37~W37-3 道路瀝青混凝土刨鋪	113/01/30	113/02/04	
W37-2 到達工作井			
工 項	起始	迄於	備註
試挖作業	110/05/25	110/05/28	
交通維持措施及施工圍籬施作	111/06/06	111/06/10	



安定層開挖	111/06/21	111/06/22	
安定層鋼襯板組立及混凝土澆置	111/06/23	111/06/23	
S1~S2 開挖；S2 鋼襯板及加強環組立	111/06/24	111/06/27	
S2~S3 開挖；S3 鋼襯板及加強環組立	111/06/28	111/07/02	
S3~S4 開挖；S4 鋼襯板及加強環組立	111/07/03	111/08/26	
S1~S3 背填灌漿	111/08/18	111/08/18	
S3~S4 背填灌漿	111/08/26	111/08/27	
S4~S5 開挖；S5 鋼襯板及加強環組立	111/08/27	111/09/01	
S4~S5 背填灌漿	111/09/02	111/09/02	
S5~S6 開挖；S6 鋼襯板及加強環組立	111/09/03	111/09/08	
S5~S6 背填灌漿	111/09/08	111/09/08	
S6~底層開挖；S6~底層鋼襯板及加強環組立	111/09/09	111/09/14	
底部 PC 澆置	111/09/14	111/09/14	
S6~底層背填灌漿	111/09/15	111/09/15	
底版鋼筋綁紮及混凝土澆置	111/09/15	111/09/15	
場地整理	111/09/16	111/09/16	
W37-1→W37-2 推進鏡面破除及機頭吊離	111/12/05	111/12/06	
W37-2 工作井管件銜接(下半)	111/12/24	111/12/29	
W37-2 工作井第 1 次回填	111/12/30	111/12/30	
W37-2 工作井及明挖管件銜接(上半)	111/12/31	112/01/10	
W37-2 工作井第 2 次回填	112/01/10	112/01/10	
W37-2 工作井人孔短管安裝 1 個	112/01/11	112/01/11	
W37-2 工作井排氣閥窰井施工	112/01/12	112/01/13	
W37-2 工作井第 3 次回填	112/01/14	112/01/14	
W37-2 工作井道路復原	112/01/18	112/01/18	
W37-2 工作井排氣閥管及排氣閥組安裝	113/01/15	113/01/15	
W37~W37-3 道路瀝青混凝土刨鋪	113/01/30	113/02/04	
W37-3 推進工作井			
工 項	起始	迄於	備註
試挖作業	110/05/26	110/05/28	



交通維持措施及施工圍籬施作	111/05/16	111/05/18	
安定層開挖	111/05/19	111/05/22	
安定層鋼襯板組立及混凝土澆置	111/05/23	111/05/26	
S1~S2 開挖；S2 鋼襯板及加強環組立	111/05/27	111/06/03	
S2~S3 開挖；S3 鋼襯板及加強環組立；S1~S3 立柱安裝；S1 橫擋安裝	111/06/04	111/06/27	
S1~S2 背填灌漿	111/06/10	111/06/10	
S3~S4 開挖；S4 鋼襯板及加強環組立；S3~S4 立柱安裝；S2 橫擋安裝	111/06/28	111/07/11	
S2~S4 背填灌漿	111/07/12	111/07/13	
S4~S5 開挖；S5 鋼襯板及加強環組立；S4~S5 立柱安裝；S3 及 S4 橫擋安裝	111/07/14	111/08/10	
S4~S5 背填灌漿	111/08/08	111/08/10	
S5~底層開挖；底層鋼襯板組立；S5~底層立柱安裝；S5 橫擋安裝	111/08/11	111/08/17	
底部 PC 澆置	111/08/17	111/08/17	
底版鋼筋綁紮及混凝土澆置	111/08/18	111/08/20	
S5~底層背填灌漿	111/08/20	111/08/20	
場地整理	111/08/20	111/08/21	
推進用天車安裝	111/08/21	111/09/16	
工作井止水作業	111/08/31	111/09/08	
推進設備進場安裝及工作井支撐補強	111/08/21	111/09/26	
W37-3→W37-4 推進架台設置	111/09/27	111/09/29	
W37-3→W37-4 反力牆施工	111/09/29	111/10/11	
W37-3→W37-4 鏡面框安裝	111/09/29	111/10/11	
W37-3→W37-4 推進機及推進設備安裝	111/09/29	111/10/27	
W37-3→W37-4 推進作業	111/10/28	111/12/26	
W37-3→W37-4 推進設備撤收	111/12/24	112/01/12	
W37-3→W37-4 推進管管外背填灌漿	112/01/04	112/01/04	
W37-3→W37-4 推進管內清洗	112/01/04	112/01/05	
W37-3→W37-4 推進管線 CCTV	112/01/05	112/01/05	
W37-3 天車及軌道拆除	112/01/13	112/01/14	
W37-3 工作井管件銜接(下半)	112/02/17	112/02/22	



W37-3 工作井第 1 次回填	112/02/23	112/02/23	
W37-3 工作井第 2 次回填	112/03/01	112/03/01	
W37-3 工作井管件銜接(上半)	112/03/02	112/03/06	
W37-3 工作井第 3 次回填	112/03/10	112/03/10	
W37-3 工作井及明挖段管件銜接(水平)	112/03/11	112/03/31	
W37-3 工作井第 4 次回填	112/04/03	112/04/03	
W37-3 工作井第 5 次回填	112/04/06	112/04/06	
W37-3 工作井第 6 次回填及人孔短管安裝	112/04/12	112/04/13	
W37-3 工作井排氣閘窰井施工	112/04/14	112/04/17	
W37-3 工作井第 7 次回填	112/04/21	112/04/21	
W37-3 工作井第 8 次回填	112/04/22	112/04/22	
W37-3 工作井道路復原	112/04/23	112/05/19	
W37-3 工作井明挖銜接段開挖及管線埋設	112/05/27	112/06/20	
W37-3 工作井明挖銜接段第 1 次回填	112/11/10	112/11/10	
W37-3~W37-4 推進管段試水壓	112/11/13	112/11/27	
W37-3 工作井明挖銜接段第 2 次回填	112/12/29	112/12/29	
W37-3 工作井明挖銜接段第 3 次回填	112/12/30	112/12/30	
W37-3 工作井明挖銜接段第 4 次回填	113/01/08	113/01/08	
W37-3 工作井排氣閘管及排氣閘組安裝	113/01/09	113/01/16	
W37-3 工作井明挖銜接段道路復原	113/01/15	113/01/15	
W37~W37-3 道路瀝青混凝土刨鋪	113/01/30	113/02/04	

W37-4 到達工作井

工 項	起始	迄於	備註
交通維持措施及施工圍籬施作	111/09/14	111/09/16	
安定層開挖	111/09/17	111/09/25	
安定層鋼襯板組立及混凝土澆置	111/09/26	111/09/27	
S1~S2 開挖；S2 鋼襯板及加強環組立	111/09/28	111/09/28	
S2~S3 開挖；S3 鋼襯板及加強環組立	111/09/29	111/09/29	
S1~S3 背填灌漿	111/09/29	111/09/29	
S3~S4 開挖；S4 鋼襯板及加強環組立	111/09/30	111/10/04	



S4~S5 開挖；S5 鋼襯板及加強環組立	111/10/05	111/10/08	
S3~S5 背填灌漿	111/10/08	111/10/08	
S5~S6 開挖；S6 鋼襯板及加強環組立	111/10/09	111/10/13	
S6~底層開挖；底層鋼襯板組立	111/10/14	111/10/15	
底部 PC 澆置	111/10/15	111/10/15	
S6~底層背填灌漿	111/10/15	111/10/17	
底板鋼筋綁紮及混凝土澆置	111/10/16	111/10/18	
場地整理	111/10/18	111/10/18	
W37-3→W37-4 推進鏡面破除及機頭吊離	111/12/21	111/12/26	
W37-4 工作井管件銜接(下半)	112/02/06	112/02/11	
W37-4 工作井第 1 次回填	112/02/11	112/02/11	
W37-4 工作井管件銜接(上半)	112/02/12	112/02/17	
W37-4 工作井第 2 次回填	112/02/18	112/02/18	
W37-4 工作井第 3 次回填	112/02/21	112/02/21	
W37-4 工作井第 4 次回填	112/04/21	112/04/21	
W37-4 工作井道路復原	112/04/22	112/05/19	
W37-4 道路瀝青混凝土刨鋪	113/01/31	113/02/01	

十五、明挖段工程施工

表 2.5-4 施工作業現況-明挖段工程施工一覽表

明挖段工程			
W37~W37-1 明挖段			
工 項	起始	迄於	備註
交通維持措施佈設	110/03/02	110/03/04	
試挖作業	110/03/03	110/03/05	
管溝位置 AC 切割及破碎	110/03/06	110/03/06	
鋼軌樁導溝開挖及打設	110/03/07	110/03/13	
14K+629~14K+599 管溝開挖及管線埋設	110/03/14	110/03/19	
14K+599~14K+569 管溝開挖及管線埋設	110/03/20	110/03/26	
14K+569~14K+539 管溝開挖及管線埋設	110/03/27	110/04/01	



14K+632.3~14K+629 管溝開挖及管線埋設	110/03/30	110/03/30	
14K+539~14K+509 管溝開挖及管線埋設	110/04/02	110/04/05	
14K+509~14K+479 管溝開挖及管線埋設	110/04/06	110/04/08	
14K+479~14K+449 管溝開挖及管線埋設	110/04/09	110/04/12	
14K+449~14K+419 管溝開挖及管線埋設	110/04/13	110/04/15	
14K+419~14K+389 管溝開挖及管線埋設	110/04/16	110/04/19	
14K+389~14K+359 管溝開挖及管線埋設	110/04/20	110/04/27	
14K+359~14K+329 管溝開挖及管線埋設	110/04/28	110/04/30	
14K+329~14K+299 管溝開挖及管線埋設	110/05/01	110/05/06	
14K+299~14K+269 管溝開挖及管線埋設	110/05/07	110/05/08	
14K+269~14K+248.23 管溝開挖及管線埋設	110/05/09	110/05/11	
14K+632.3~14K+248.23 管溝回填及頂層整理	110/05/12	110/05/20	
試水用人孔施工及工區整理	110/05/21	110/05/23	
14K+632.3~14K+248.23 CLSM 落沉試驗	110/05/24	110/05/24	
14K+632.3~14K+248.23 道路復舊(臨鋪)	110/05/25	110/05/26	
14K+632.3~14K+248.23 標線繪製	110/05/28	110/05/28	
W37~W37-1 試水作業	112/04/12	112/04/21	
W37~W37-3 道路瀝青混凝土刨鋪	113/01/30	113/02/04	
W37-2~W37-3 明挖段			
工 項	起始	迄於	備註
交通維持措施佈設	110/05/28	110/05/28	
試挖作業	110/05/28	110/05/28	
管溝位置 AC 刨除	110/05/29	110/05/30	
鋼軌樁導溝開挖及打設	110/05/31	110/06/14	
15K+175.761~15K+100.761 點井作業	110/09/01	110/10/05	
15K+175.761~15K+100.761 管溝開挖及管線埋設	110/10/06	110/10/15	
15K+175.761~15K+265.761 點井作業	110/10/12	110/10/25	
15K+175.761~15K+265.761 管溝開挖及管線埋設	110/10/25	110/11/10	
15K+175.761~15K+100.761 管溝回填	110/10/26	110/11/04	



15K+175.761~15K+265.761 管溝回填	110/11/11	110/11/18	
15K+100.761~15K+046.761 管溝開挖及管線埋設	110/11/10	110/11/25	
15K+265.761~15K+343.761 管溝開挖及管線埋設	110/11/19	110/12/03	
15K+100.761~15K+046.761 管溝回填	110/11/26	110/12/02	
15K+265.761~15K+343.761 管溝回填	110/12/04	110/12/09	
15K+046.761~14K+902.761 管溝開挖及管線埋設	110/11/26	110/12/13	
15K+046.761~14K+902.761 管溝回填	110/12/21	111/01/01	
工區整理	111/01/02	111/01/11	
14K+902.761~15K+343.761 道路復原	111/01/12	111/01/19	
15K+343.761~15K+523.761 交通維持設施	111/04/22	111/04/25	
15K+343.761~15K+523.761 瀝青打除	111/04/26	111/04/28	
15K+343.761~15K+523.761 鋼軌樁打設	111/04/29	111/05/15	
15K+343.761~15K+460.761 管溝開挖及管線埋設	111/05/16	111/06/06	
15K+343.761~15K+382.761 管溝回填	111/06/04	111/06/08	
15K+460.761~15K+517.761 管溝開挖及管線埋設	111/06/14	111/06/16	
15K+382.761~15K+454.761 管溝回填	111/06/09	111/06/13	
15K+454.761~15K+517.761 管溝回填	111/06/21	111/07/08	
15K+343.761~15K+517.761 管溝 CLSM 落沉試驗	111/07/11	111/07/11	
15K+343.761~15K+517.761 道路復舊(臨鋪)	111/07/14	111/07/15	
15K+343.761~15K+517.761 標線繪製	111/07/18	111/07/18	
W37-2~W37-3 試水作業	112/04/24	112/05/01	
15K+216 排氣閘管及排氣閘組安裝	113/01/10	113/01/10	
W37~W37-3 道路瀝青混凝土刨鋪	113/01/30	113/02/04	
W18~A2 橋台明挖段			
工 項	起始	迄於	備註
整地作業	111/06/06	111/07/14	
10K+286.189~10K+245.757 鋼軌樁打設	111/07/15	111/07/20	
10K+286.189~10K+245.757 管溝開挖及管線埋設	111/07/21	111/07/27	
10K+286.189~10K+245.757 管溝 CLSM 回填	111/07/28	111/07/29	



10K+286.189~10K+245.757 水平支撐拆除及原土 回填	111/07/30	111/08/07	
10K+222.012~10K+234.137 球閥窰井鋼軌樁打設	111/08/08	111/08/13	
10K+222.012~10K+234.137 球閥窰井開挖	111/08/14	111/08/27	
10K+222.012~10K+234.137 球閥窰井 PC 澆置	111/08/27	111/08/27	
10K+222.012~10K+234.137 球閥窰井底板及牆身 第 1 昇層鋼筋綁紮	111/08/28	111/09/10	
10K+222.012~10K+234.137 球閥窰井底板模板組 立	111/09/11	111/09/12	
10K+222.012~10K+234.137 球閥窰井底板混凝土 澆置	111/09/12	111/09/12	
10K+222.012~10K+234.137 球閥窰井牆身第 1 昇 層模板組立	111/09/13	111/09/16	
10K+222.012~10K+234.137 球閥窰井牆身第 1 昇 層混凝土澆置	111/09/17	111/09/17	
∅ 2600mm 球閥、雙拉桿伸縮接頭及過牆管安裝	111/09/18	111/10/01	
10K+222.012~10K+234.137 球閥窰井牆身第 2 昇 層鋼筋綁紮	111/10/02	111/10/11	
10K+222.012~10K+234.137 球閥窰井牆身第 2 昇 層模板組立	111/10/12	111/10/24	
10K+222.012~10K+234.137 球閥窰井牆身第 2 昇 層混凝土澆置	111/10/24	111/10/24	
10K+222.012~10K+234.137 球閥窰井牆身第 2 昇 層模板拆除	111/10/25	111/10/27	
10K+222.012~10K+234.137 球閥窰井牆身第 3 昇 層鋼筋綁紮	111/11/08	111/11/09	
10K+222.012~10K+234.137 球閥窰井牆身第 3 昇 層模板組立	111/11/10	111/12/09	
10K+222.012~10K+234.137 球閥窰井牆身第 3 昇 層混凝土澆置	111/12/10	111/12/10	
10K+222.012~10K+234.137 球閥窰井牆身第 3 昇 層模板拆除	111/12/11	111/12/14	
10K+222.012~10K+234.137 球閥窰井牆身第 4 昇 層模板組立	111/12/15	111/12/29	
10K+222.012~10K+234.137 球閥窰井牆身第 4 昇 層及頂板混凝土澆置	111/12/29	111/12/29	
10K+222.012~10K+176.633 鋼軌樁打設	111/10/07	111/10/16	
10K+222.012~10K+176.633 管溝開挖及管線埋設	111/10/17	111/10/25	
10K+222.012~10K+176.633 管溝 CLSM 及原土 回填	111/11/05	111/11/09	



固定台鋼筋綁紮	111/10/26	111/10/28	
固定台第 1 昇層模板組立	111/10/29	111/10/31	
固定台第 1 昇層混凝土澆置	111/10/31	111/10/31	
固定台第 2 昇層模板組立	111/11/01	111/11/04	
固定台第 2 昇層混凝土澆置	111/11/04	111/11/04	
10K+170 可撓管窰井鋼軌樁打設	111/10/29	111/11/10	
10K+170 可撓管窰井開挖及 PC 澆置	111/11/11	111/11/15	
10K+170 可撓管窰井底板鋼筋綁紮	111/11/16	111/11/19	
10K+170 可撓管窰井底板模板組立	111/11/19	111/11/19	
10K+170 可撓管窰井底板混凝土澆置	111/11/19	111/11/21	
10K+170 可撓管窰井牆身鋼筋綁紮	111/12/19	112/02/10	
10K+170 可撓管窰井牆身模板組立	111/12/23	112/02/10	
10K+170 可撓管窰井牆身混凝土澆置	112/02/10	112/02/10	
10K+177.012~10K+144.773 鋼軌樁打設。	111/11/08	111/11/10	
10K+170.813~10K+162.773 鋼製可撓管及前後單凸緣鋼管安裝	111/11/28	111/11/28	
10K+177.012~10K+144.773 管溝開挖及管線埋設	111/11/29	111/12/14	
10K+206.633~10K+170.813 管溝 CLSM 及原土回填	112/01/07	112/01/30	
10K+245.757~10K+233.757 管溝開挖及管線埋設	112/02/01	112/02/09	
10K+245.757~10K+233.757 管溝 CLSM 及原土回填	112/02/10	112/02/24	
10K+148.020~10K+188.633 管溝 CLSM 及原土回填	112/02/17	112/02/24	
管線試水	112/12/04	112/12/08	
W17~A1 橋台明挖段			
工 項	起始	迄於	備註
地上物移除及整地作業	112/02/22	112/03/01	
9K+900 可撓管窰井鋼軌樁打設	112/03/02	112/03/03	
9K+791.651~9K+801.651 H 型鋼樁打設	112/03/04	112/03/05	
9K+801.651~9K+906.556 鋼軌樁打設	112/03/06	112/03/10	
9K+792.091~9K+849.091 管溝開挖及管線埋設	112/03/13	112/03/31	



9K+792.091~9K+849.091 管溝第 1 次 CLSM 回填	112/03/29	112/03/29	
9K+792.091~9K+849.091 管溝第 2 次 CLSM 回填	112/03/31	112/03/31	
9K+792.091~9K+849.091 管溝第 3 次 CLSM 回填	112/04/01	112/04/01	
9K+792.091~9K+849.091 管溝第 4 次 CLSM 回填	112/04/03	112/04/03	
9K+855 可撓管窰井鋼軌樁打設及開挖	112/04/24	112/04/27	
9K+855 可撓管窰井 PC 澆置	112/04/27	112/04/27	
9K+855 可撓管窰井底板結構	112/04/28	112/04/28	
9K+855 可撓管窰井牆身結構	112/05/17	112/05/30	
9K+855 可撓管窰井可撓管安裝及前後管銜接	112/04/29	112/05/05	
9K+858.206~9K+902.189 管溝開挖及管線埋設	112/05/09	112/05/26	
9K+858.206~9K+902.189 管溝 175kgf/cm ² 混凝土回填	112/05/27	112/05/29	
9K+858.206~9K+902.189 管溝原土回填	112/06/01	112/06/10	
9K+903 排泥閘窰井開挖	112/08/19	112/08/21	
9K+903 排泥閘窰井 PC	112/08/21	112/08/21	
9K+903 排泥閘窰井基礎及牆身鋼筋	112/08/22	112/08/25	
9K+903 排泥閘窰井基礎模板	112/08/24	112/08/25	
9K+903 排泥閘窰井基礎混凝土澆置	112/08/29	112/08/29	
9K+903 排泥閘窰井排泥閘管銜接	112/08/30	112/08/31	
9K+903 排泥閘窰井牆身模板組立	112/08/31	112/09/07	
9K+903 排泥閘窰井頂板鋼筋綁紮、模板組立及混凝土澆置	112/09/08	112/09/13	
管線試水	112/12/04	112/12/08	

十六、水管橋工程施工

表 2.5-5 施工作業現況-水管橋工程施工一覽表

水管橋工程
下部結構
假設工程



工 項	起始	迄於	備註
施工便道整地	110/11/05	110/11/12	
基樁鋼筋籠製作	110/11/06	110/11/17	
P1 橋墩及基礎			
工 項	起始	迄於	備註
基樁 P1-1	110/11/15	110/12/04	
基樁 P1-2	110/12/05	110/12/18	
基樁 P1-3	110/12/08	110/12/15	
基樁 P1-4	110/12/16	110/12/23	
基樁 P1-2 完整性試驗	111/01/07	111/01/07	
基礎開挖及擋土支撐施工	110/12/27	111/01/09	
上游土堤潰堤，工區淹沒	111/01/09	111/01/09	
工區復舊整理	111/01/10	111/01/22	
基礎開挖、擋土支撐及樁頭打除	111/01/23	111/01/25	
底部 PC 澆置	111/01/25	111/01/25	
基礎鋼筋綁紮、模板組立及混凝土澆置	111/01/26	111/02/22	
墩柱第一昇層鋼筋綁紮、模板組立及混凝土澆置	111/02/23	111/02/23	
擋土措施拆除及基礎整地回填	111/02/24	111/02/25	
箱型石籠及墩柱包覆施作	111/02/26	111/02/28	
整地回填作業	111/03/01	111/03/02	
墩柱第二昇層鋼筋綁紮、模板組立及混凝土澆置	111/03/02	111/03/03	
墩柱第三昇層鋼筋綁紮、模板組立及混凝土澆置	111/03/04	111/03/10	
墩帽鋼模組立	111/03/16	111/03/28	
墩帽鋼筋綁紮	111/03/23	111/03/28	
墩帽混凝土澆置	111/03/30	111/03/30	
P2 橋墩及基礎			
工 項	起始	迄於	備註



基樁 P2-1	110/12/24	110/12/27	
基樁 P2-3	110/12/28	110/12/30	
基樁 P2-2	110/12/31	111/01/01	
基樁 P2-4	111/01/02	111/01/04	
上游土堤潰堤，工區淹沒	111/01/09	111/01/09	
工區復舊整理	111/01/10	111/01/22	
基礎開挖、擋土支撐及樁頭打除	111/02/17	111/03/21	
底部 PC 澆置	111/03/21	111/03/21	
基礎鋼筋綁紮、模板組立及混凝土澆置	111/03/22	111/03/31	
墩柱第一昇層鋼筋綁紮、模板組立及混凝土澆置	111/04/01	111/04/02	
擋土措施拆除及基礎整地回填	111/04/03	111/04/06	
箱型石籠及墩柱包覆施作	111/04/18	111/04/19	
整地回填作業	111/04/19	111/04/20	
墩柱第二昇層鋼筋綁紮、模板組立及混凝土澆置	111/04/21	111/04/26	
墩柱第三昇層鋼筋綁紮、模板組立及混凝土澆置	111/04/27	111/05/05	
墩帽鋼模組立	111/05/01	111/05/05	
墩帽鋼筋綁紮	111/05/06	111/05/10	
墩帽混凝土澆置	111/05/12	111/05/12	
P3 橋墩及基礎			
工 項	起始	迄於	備註
基樁 P3-2	111/01/05	111/01/05	
基樁 P3-1	111/01/06	111/01/06	
基樁 P3-3	111/01/07	111/01/07	
基樁 P3-4	111/01/07	111/01/07	
基樁機具設備撤離	111/01/08	111/01/09	
上游土堤潰堤，工區淹沒	111/01/09	111/01/09	
工區復舊整理	111/01/10	111/01/22	
基礎開挖、擋土支撐及樁頭打除	111/02/07	111/02/28	



底部 PC 澆置	111/02/28	111/02/28	
基礎鋼筋綁紮、模板組立及混凝土澆置	111/03/01	111/03/10	
墩柱第一昇層鋼筋綁紮、模板組立及混凝土澆置	111/03/11	111/03/11	
擋土措施拆除及基礎整地回填	111/03/12	111/03/18	
墩柱第二昇層鋼筋綁紮、模板組立及混凝土澆置	111/03/19	111/04/02	
墩柱第三昇層鋼筋綁紮、模板組立及混凝土澆置	111/04/03	111/04/14	
墩帽鋼模組立	111/04/10	111/04/13	
墩帽鋼筋綁紮	111/04/15	111/04/16	
墩帽混凝土澆置	111/04/17	111/04/19	
箱型石籠及墩柱包覆施作	111/04/21	111/04/22	
整地回填作業	111/04/23	111/04/23	
A2 橋台			
工 項	起始	迄於	備註
井式基礎範圍整地	110/11/18	110/11/19	
安定層開挖	110/11/19	110/11/19	
安定層鋼襯板組立及混凝土澆置	110/11/19	110/11/19	
S1~S2 開挖；S2 鋼襯板及加強環組立	110/11/20	110/11/22	
S1~S2 背填灌漿	110/11/22	110/11/24	
S2~S3 開挖；S3 鋼襯板及加強環組立	110/11/23	110/11/29	
S2~S3 背填灌漿	110/11/29	110/11/29	
S3~S4 開挖；S4 鋼襯板及加強環組立	110/11/30	110/12/02	
S4~S5 開挖；S5 鋼襯板及加強環組立	110/12/03	110/12/08	
S3~S5 背填灌漿	110/12/08	110/12/08	
S5~S6 開挖；S6 鋼襯板及加強環組立	110/12/09	110/12/15	
S6~S7 開挖；S7 鋼襯板及加強環組立	110/12/16	110/12/22	
S5~S7 背填灌漿	110/12/22	110/12/22	
S7~S8 開挖；S8 鋼襯板及加強環組立	110/12/23	110/12/29	
S8~底層開挖；底層鋼襯板組立	110/12/30	110/12/31	



S7~底層背填灌漿	111/01/01	111/01/01	
底部 PC 澆置	110/12/31	110/12/31	
井式基礎第一昇層鋼筋綁紮	111/02/26	111/04/10	
井式基礎第一昇層混凝土澆置	111/04/11	111/04/11	
井式基礎第二昇層鋼筋綁紮	111/04/12	111/04/14	
井式基礎第二昇層混凝土澆置	111/04/15	111/04/15	
井式基礎第三昇層鋼筋綁紮	111/04/16	111/08/19	
井式基礎第三昇層混凝土澆置	111/08/20	111/08/20	
橋台第一昇層鋼筋綁紮	111/08/21	111/08/23	
橋台第一昇層模板組立	111/08/24	111/08/27	
橋台第一昇層混凝土澆置	111/08/27	111/08/27	
橋台第二昇層鋼筋綁紮	11/08/28	111/09/07	
橋台第二昇層模板組立	111/09/08	111/09/08	
橋台第二昇層混凝土澆置	111/09/09	111/09/09	
橋台第三昇層鋼筋綁紮	111/09/10	111/10/04	
橋台第三昇層模板組立	111/10/05	111/10/07	
橋台第三昇層混凝土澆置	111/10/07	111/10/07	
橋台第四昇層鋼筋綁紮	111/10/08	111/10/13	
橋台第四昇層模板組立	111/10/14	111/10/15	
橋台第四昇層混凝土澆置	111/10/15	111/10/15	
橋台第五昇層鋼筋綁紮	111/10/16	111/10/19	
橋台第五昇層模板組立	111/10/20	111/10/24	
橋台第五昇層混凝土澆置	111/10/24	111/10/24	
橋台第六層鋼筋綁紮	111/12/27	112/01/04	
橋台第六昇層模板組立	112/01/05	112/01/11	
橋台第六昇層混凝土澆置	112/01/12	112/01/12	
A1 橋台			
工 項	起始	迄於	備註
施工便道整理	111/01/07	111/01/09	



EL.84~EL.79 邊坡開挖及修整	111/01/03	111/01/19	
EL.84~EL.79 邊坡銲接鋼線網鋪設	111/01/20	111/01/21	
EL.84~EL.79 邊坡灌漿錨筋施作	111/01/22	111/01/25	
EL.84~EL.79 邊坡噴凝土	111/01/26	111/01/26	
EL.79~EL.74 邊坡開挖及修整	111/02/07	111/02/09	
EL.79~EL.74 邊坡銲接鋼線網鋪設	111/02/09	111/02/09	
EL.79~EL.74 邊坡灌漿錨筋施作	111/02/09	111/02/10	
EL.79~EL.74 邊坡噴凝土	111/02/11	111/02/11	
井式基礎範圍整地及前置作業	111/02/15	111/03/06	
安定層開挖	111/03/07	111/03/07	
安定層鋼襯板組立及混凝土澆置	111/03/08	111/03/08	
S1~S2 開挖；S2 鋼襯板及加強環組立	111/03/09	111/03/14	
S2~S3 開挖；S3 鋼襯板及加強環組立	111/03/15	111/03/19	
S3~S4 開挖；S4 鋼襯板及加強環組立	111/03/20	111/03/24	
S4~S5 開挖；S5 鋼襯板及加強環組立	111/03/25	111/04/02	
S5~S6 開挖；S6 鋼襯板及加強環組立	111/04/03	111/04/11	
S6~底層開挖；底層鋼襯板及加強環組立	111/04/12	111/04/18	
背填灌漿	111/04/18	111/04/18	
底部 PC 澆置	111/04/18	111/04/18	
井式基礎第一昇層鋼筋綁紮	111/04/19	111/05/12	
井式基礎第一昇層混凝土澆置	111/05/13	111/05/13	
井式基礎第二昇層鋼筋綁紮	111/05/14	111/05/19	
井式基礎第二昇層混凝土澆置	111/05/20	111/05/20	
井式基礎第三昇層鋼筋綁紮	111/05/21	111/06/06	
橋台埋入層鋼筋綁紮	111/05/21	111/05/30	
井式基礎第三昇層混凝土澆置	111/06/06	111/06/06	
橋台第一昇層施工架搭設及鋼筋綁紮	111/06/07	111/06/17	
橋台第一昇層模板組立	111/06/18	111/06/20	
橋台第一昇層混凝土澆置	111/06/20	111/06/20	
橋台第二昇層施工架搭設及鋼筋綁紮	111/06/21	111/06/24	



橋台第二昇層模板組立	111/06/25	111/06/27	
橋台第二昇層混凝土澆置	111/06/27	111/06/27	
橋台第三昇層施工架搭設及鋼筋綁紮	111/06/28	111/07/23	
橋台第三昇層模板組立	111/07/24	111/07/27	
橋台第三昇層混凝土澆置	111/07/28	111/07/28	
橋台第四昇層施工架搭設及鋼筋綁紮	111/07/29	111/08/03	
橋台第四昇層模板組立	111/08/04	111/08/05	
橋台第四昇層混凝土澆置	111/08/06	111/08/06	
橋台第五昇層施工架搭設及鋼筋綁紮	111/08/07	111/08/10	
橋台第五昇層模板組立	111/08/11	111/08/16	
橋台第五昇層混凝土澆置	111/08/16	111/08/16	
橋台第六層鋼筋綁紮	111/12/29	112/01/09	
橋台第六昇層模板組立	112/01/05	112/01/11	
橋台第六昇層混凝土澆置	112/01/12	112/01/12	
石籠第 1 層施作	112/10/30	112/10/30	
石籠第 2 層施作	112/10/31	112/10/31	
石籠第 3 層施作	112/11/01	112/11/01	
石籠第 4 層施作	112/11/02	112/11/02	
石籠第 5 層施作	112/11/03	112/11/03	
石籠第 6 層施作	112/11/04	112/11/04	
A1 橋台原土回填	112/11/04	112/11/04	
上部結構			
工 項	起始	迄於	備註
前置整地作業	111/09/29	111/10/10	
吊車進場	111/10/11	111/10/11	
上部結構主材料進場	111/10/12	111/10/12	
P2~P3 管體及上下 π 型補強版地面假組立	111/10/13	111/10/21	
P2~P3 管體及上下 π 型補強版地面銲接	111/10/22	111/11/15	
P1~P2 管體及上下 π 型補強版地面假組立	111/10/22	111/10/28	



P1~P2 管體及上下 π 型補強版地面銲接	111/10/29	111/11/15	
P3~A2 管體及上下 π 型補強版地面假組立	111/11/02	111/11/12	
P3~A2 管體及上下 π 型補強版地面銲接	111/11/13	111/11/30	
P1、P2 及 P3 鋼製可撓管及單凸緣管鎖接	111/11/12	111/11/13	
P1、P2 及 P3 環梁下半及底座安裝	111/11/19	111/12/08	
P1~P2 臨時支撐基礎座施作	111/11/28	111/11/28	
P2~P3 臨時支撐基礎座施作	111/11/29	111/11/30	
P3~A2 臨時支撐基礎座施作	111/11/29	111/11/30	
P1~P2、P2~P3 管體與鋼製可撓管銜接	111/11/24	111/11/30	
P1~P2 臨時支撐架安裝	111/11/29	111/12/01	
P2~P3 臨時支撐架安裝	111/12/02	111/12/04	
P1~P2 第一單元吊裝	111/12/09	111/12/09	
A1~P1 單元吊裝	111/12/10	111/12/11	
P1~P2 第二單元吊裝	111/12/12	111/12/12	
P2~P3 第一單元吊裝	111/12/13	111/12/13	
P2~P3 第二單元吊裝	111/12/14	111/12/14	
A1~P1、P1~P2、P2~P3 銲接	111/12/11	111/12/25	
P1、P2 及 P3 環梁下半及上步道版安裝銲接	111/12/26	112/01/10	
抽泥管底座銲接	111/12/29	112/01/13	
P1~P2 抽泥管安裝	112/01/14	112/01/15	
P2~P3 抽泥管安裝	112/01/16	112/01/16	
P3~A2 抽泥管安裝	112/01/17	112/02/05	
A1~P1 抽泥管安裝	112/01/17	112/02/05	
A1~A2 欄杆安裝	112/01/30	112/02/16	
A2 橋台~A2 鎮墩管線銜接	112/02/01	112/02/16	
A1~A2 管體手孔及補氣孔封堵	112/02/17	112/03/03	
A2 端排氣閥管安裝	112/02/28	112/03/01	
A1 端排氣閥管安裝	112/03/02	112/03/03	
管外銲道及整體塗裝	112/03/04	112/03/31	
管線試水	112/12/04	112/12/08	



A2 鎮墩			
工 項	起始	迄於	備註
鎮墩位置開挖及放樣	112/02/17	112/02/23	
PC 澆置	112/02/24	112/02/24	
鋼筋綁紮	112/02/25	112/03/03	
第 1 昇層模板組立	112/03/04	112/03/21	
第 1 昇層混凝土澆置	112/03/21	112/03/21	
第 2 昇層模板組立	112/03/22	112/03/23	
第 2 昇層混凝土澆置	112/03/23	112/03/23	
第 3 昇層模板組立	112/03/24	112/04/06	
第 3 昇層混凝土澆置	112/04/06	112/04/06	
A1 鎮墩			
工 項	起始	迄於	備註
鎮墩位置放樣及開挖	112/02/25	112/03/20	
水管橋~鎮墩管線銜接	112/02/25	112/03/21	
A1 鎮墩第 1 昇層鋼筋綁紮	112/06/07	112/06/19	
A1 鎮墩第 1 昇層模板組立	112/06/20	112/06/27	
A1 鎮墩第 1 昇層混凝土澆置	112/06/27	112/06/27	
A1 鎮墩第 2、3 昇層鋼筋綁紮	112/06/28	112/07/05	
A1 鎮墩第 2 昇層模板組立	112/07/06	112/07/14	
A1 鎮墩第 2 昇層混凝土澆置	112/07/14	112/07/14	
A1 鎮墩第 3 昇層模板組立	112/07/15	112/07/25	
A1 鎮墩第 3 昇層混凝土澆置	112/07/25	112/07/25	

十七、曾文一橋引道施工

表 2.5-6 施工作業現況-曾文一橋引道施工一覽表

曾文一橋引道工程
擋土牆



L0K+000~L0K+005 及翼牆			
工 項	起始	迄於	備註
基礎整地開挖及 PC 澆置	112/09/14	112/09/20	
基礎鋼筋綁紮	112/09/21	112/09/23	
基礎模板組立	112/09/22	112/09/23	
基礎混凝土澆置	112/09/23	112/09/23	
牆身第 1 昇層鋼筋綁紮	112/09/24	112/09/25	
牆身第 1 昇層模板組立	112/09/24	112/09/25	
牆身第 1 昇層混凝土澆置	112/09/25	112/09/25	
牆身第 2 昇層鋼筋綁紮	112/09/26	112/10/05	
牆身第 2 昇層模板組立	112/09/26	112/10/05	
牆身第 2 昇層混凝土澆置	112/10/05	112/10/05	
牆身第 3 昇層鋼筋綁紮(含塊狀護欄)	112/10/06	112/10/08	
牆身第 3 昇層模板組立(含塊狀護欄)	112/10/06	112/10/08	
牆身第 3 昇層混凝土澆置(含塊狀護欄)	112/10/09	112/10/09	
L0K+15.45~L0K+020			
工 項	起始	迄於	備註
基礎整地開挖及 PC 澆置	112/07/06	112/07/10	
基礎鋼筋綁紮	112/07/11	112/07/18	
基礎模板組立	112/07/19	112/07/19	
基礎混凝土澆置	112/07/19	112/07/19	
牆身第 1 昇層鋼筋綁紮	112/07/17	112/07/18	
牆身第 1 昇層模板組立	112/07/22	112/08/02	
牆身第 1 昇層混凝土澆置	112/08/02	112/08/02	
牆身第 2 昇層鋼筋綁紮	112/08/10	112/08/11	
牆身第 2 昇層模板組立	112/08/10	112/08/18	
牆身第 2 昇層混凝土澆置	112/08/18	112/08/18	
牆面整理、填縫劑施工及排水器安裝	112/09/28	112/09/28	



塊狀護欄鋼筋綁紮及模板組立	112/10/22	112/10/23	
塊狀護欄混凝土澆置	112/10/23	112/10/23	
L0K+020~L0K+040			
工 項	起始	迄於	備註
基礎整地開挖及 PC 澆置	112/07/06	112/07/10	
基礎鋼筋綁紮	112/07/11	112/07/18	
基礎模板組立	112/07/19	112/07/19	
基礎混凝土澆置	112/07/19	112/07/19	
牆身第 1 昇層鋼筋綁紮	112/07/17	112/07/18	
牆身第 1 昇層模板組立	112/07/22	112/07/25	
牆身第 1 昇層混凝土澆置	112/07/25	112/07/25	
牆身第 2 昇層鋼筋綁紮	112/07/26	112/08/02	
牆身第 2 昇層模板組立	112/08/01	112/08/02	
牆身第 2 昇層混凝土澆置	112/08/02	112/08/02	
牆身第 3 昇層鋼筋綁紮	112/08/23	112/08/24	
牆身第 3 昇層模板組立	112/08/23	112/08/29	
牆身第 3 昇層混凝土澆置	112/08/29	112/08/29	
牆身第 4 昇層鋼筋綁紮	112/08/30	112/09/01	
牆身第 4 昇層模板組立	112/08/30	112/09/01	
牆身第 4 昇層混凝土澆置	112/09/01	112/09/01	
牆面整理、填縫劑施工及排水器安裝	112/09/28	112/09/28	
塊狀護欄鋼筋綁紮及模板組立	112/10/22	112/10/23	
塊狀護欄混凝土澆置	112/10/23	112/10/23	
擋土牆打除修正	113/03/13	113/04/02	
牆身第 1、2 昇層模板組立	113/04/06	113/04/06	
牆身第 1、2 昇層混凝土澆置	113/04/06	113/04/06	
牆身第 3 昇層模板組立	113/04/07	113/04/08	
牆身第 3 昇層混凝土澆置	113/04/08	113/04/08	
頂層鋼筋綁紮	113/04/09	113/04/10	



頂層模板組立	113/04/09	113/04/10	
頂層混凝土澆置	113/04/10	113/04/10	
L0K+040~L0K+060			
工 項	起始	迄於	備註
基礎整地開挖及 PC 澆置	112/07/06	112/07/10	
基礎鋼筋綁紮	112/07/11	112/07/22	
基礎模板組立	112/07/23	112/07/24	
基礎混凝土澆置	112/07/24	112/07/24	
牆身第 1 昇層鋼筋綁紮	112/08/04	112/08/07	
牆身第 1 昇層模板組立	112/08/04	112/08/07	
牆身第 1 昇層混凝土澆置	112/08/07	112/08/07	
牆身第 2 昇層鋼筋綁紮	112/08/08	112/08/18	
牆身第 2 昇層模板組立	112/08/08	112/08/18	
牆身第 2 昇層混凝土澆置	112/08/18	112/08/18	
牆面整理、填縫劑施工及排水器安裝	112/09/28	112/09/28	
塊狀護欄鋼筋綁紮及模板組立	112/10/20	112/10/21	
塊狀護欄混凝土澆置	112/10/21	112/10/21	
擋土牆打除修正	113/03/13	113/04/02	
牆身第 1 昇層模板組立	113/04/03	113/04/03	
牆身第 1 昇層混凝土澆置	113/04/03	113/04/03	
牆身第 2 昇層模板組立	113/04/04	113/04/04	
牆身第 2 昇層混凝土澆置	113/04/04	113/04/04	
牆身第 3、4 昇層模板組立	113/04/06	113/04/06	
牆身第 3、4 昇層混凝土澆置	113/04/06	113/04/06	
頂層鋼筋綁紮	113/04/09	113/04/10	
頂層模板組立	113/04/09	113/04/10	
頂層混凝土澆置	113/04/10	113/04/10	
L0K+060~L0K+080			



工 項	起始	迄於	備註
基礎整地開挖及 PC 澆置	112/07/06	112/07/10	
基礎及牆身鋼筋綁紮	112/08/15	112/08/22	
基礎模板組立	112/08/22	112/08/22	
基礎混凝土澆置	112/08/22	112/08/22	
牆身模板組立	112/08/23	112/09/06	
牆身混凝土澆置	112/09/07	112/09/07	
牆面整理、填縫劑施工及排水器安裝	112/09/28	112/09/28	
塊狀護欄鋼筋綁紮及模板組立	112/10/20	112/10/21	
塊狀護欄混凝土澆置	112/10/21	112/10/21	
擋土牆打除修正	113/03/13	113/04/02	
牆身第 1 昇層模板組立	113/04/05	113/04/05	
牆身第 1 昇層混凝土澆置	113/04/05	113/04/05	
牆身第 2 昇層模板組立	113/04/08	113/04/08	
牆身第 2 昇層混凝土澆置	113/04/08	113/04/08	
頂層鋼筋綁紮	113/04/09	113/04/10	
頂層模板組立	113/04/09	113/04/10	
頂層混凝土澆置	113/04/10	113/04/10	
L0K+080~L0K+100			
工 項	起始	迄於	備註
基礎整地開挖及 PC 澆置	112/09/12	112/09/13	
基礎及牆身鋼筋綁紮	112/09/14	112/09/18	
基礎模板組立	112/09/15	112/09/18	
基礎混凝土澆置	112/09/19	112/09/19	
牆身模板組立	112/09/20	112/09/23	
牆身混凝土澆置	112/09/23	112/09/23	
塊狀護欄鋼筋綁紮及模板組立	112/09/26	112/09/26	
塊狀護欄混凝土澆置	112/09/26	112/09/26	
牆面整理、填縫劑施工及排水器安裝	112/09/28	112/09/28	



L0K+100~L0K+118.40			
工 項	起始	迄於	備註
基礎整地開挖及 PC 澆置	112/10/02	112/10/04	
基礎及牆身鋼筋綁紮	112/10/05	112/10/06	
基礎混凝土澆置	112/10/06	112/10/06	
牆身模板組立(含塊狀護欄)	112/10/07	112/10/18	
牆身混凝土澆置(含塊狀護欄)	112/10/18	112/10/18	
其他			
工 項	起始	迄於	備註
右側擋土牆 R0K+000~R0K+013.31 基礎開挖	112/08/22	112/08/22	
右側擋土牆 R0K+000~R0K+013.31 基礎 PC	112/08/22	112/08/22	
右側擋土牆 R0K+000~R0K+013.31 基礎鋼筋綁紮及模板組立	112/09/02	112/09/11	
右側擋土牆 R0K+000~R0K+013.31 基礎混凝土澆置	112/09/11	112/09/11	
右側擋土牆 R0K+000~R0K+013.31 牆身鋼筋綁紮及模板組立	112/09/12	112/09/19	
右側擋土牆 R0K+000~R0K+013.31 牆身混凝土澆置	112/09/20	112/09/20	
集水井及 RCP 管開挖	112/08/23	112/08/24	
集水井及 RCP 管 PC	112/08/24	112/08/24	
集水井及 RCP 管基礎鋼筋綁紮	112/08/30	112/08/31	
集水井及 RCP 管基礎模板組立	112/09/01	112/09/01	
集水井及 RCP 管基礎混凝土澆置	112/09/01	112/09/01	
集水井及 RCP 管牆身鋼筋綁紮	112/09/08	112/09/11	
集水井及 RCP 管牆身模板組立	112/09/08	112/09/11	
集水井及 RCP 管牆身混凝土澆置	112/09/11	112/09/11	
右側擋土牆 R0K+000~R0K+013.31 塊狀護欄鋼筋綁紮及模板組立	112/09/25	112/09/25	
右側擋土牆 R0K+000~R0K+013.31 塊狀護欄混凝土澆置	112/09/25	112/09/25	
右側擋土牆 R0K+013.31~R0K+031.71 基礎開挖	112/10/02	112/10/04	



右側擋土牆 R0K+013.31~R0K+031.71 基礎 PC	112/10/05	112/10/05	
基礎及牆身鋼筋綁紮	112/10/05	112/10/06	
基礎混凝土澆置	112/10/06	112/10/06	
牆身模板組立(含塊狀護欄)	112/10/07	112/10/18	
混凝土澆置(含塊狀護欄)	112/10/18	112/10/18	
引道內側原土回填	112/11/05	112/11/14	
乾砌石溝施工	112/11/15	112/11/28	
引道內側級配鋪設	112/12/04	112/12/06	
引道內側 0K+020~0K+080 原土回填	113/04/11	113/04/11	

十八、機電監控工程

機電監控工程			
W16 壓力監控站			
工 項	起始	迄於	備註
路口意象指標基礎景觀燈具配管	112/11/03	112/11/03	
過路暗管埋設及接地系統施工	112/12/07	112/12/07	
監控盤基礎開挖	113/01/06	113/01/06	
監控盤基礎結構施工	113/01/20	113/01/27	
電表箱及監控箱盤安裝	113/01/31	113/02/03	
電線拉線施工	113/03/08	113/03/11	
設備系統測試	113/03/15	113/03/15	
IV-06 球閥遠端監控站			
工 項	起始	迄於	備註
接地系統施工	112/11/06	112/11/06	
監控盤基礎開挖	113/01/06	113/01/06	
路燈接地施工	113/01/06	113/01/06	
監控盤基礎結構施工	113/01/20	113/01/27	
電表箱及監控箱盤安裝	113/01/31	113/02/03	
導線管佈設	113/02/04	113/02/07	



電線拉線施工	113/02/15	113/03/06	
設備系統測試	113/03/29	113/03/29	
遠端模擬系統測試	113/04/02	113/04/02	
IV-07 球閥遠端監控站			
工 項	起始	迄於	備註
接地系統施工	112/12/08	112/12/11	
監控盤基礎開挖	113/01/11	113/01/11	
路燈接地施工	113/01/11	113/01/11	
監控盤基礎結構施工	113/01/15	113/01/27	
電表箱及監控箱盤安裝	113/01/31	113/02/03	
格柵圍籬立柱安裝	113/01/15	113/01/15	
塑木圍籬安裝	113/02/15	113/02/26	
電線拉線施工	113/02/15	113/03/12	
設備系統測試	113/03/29	113/03/29	
遠端模擬系統測試	113/04/02	113/04/02	
W37-4 壓力監控站			
工 項	起始	迄於	備註
過路暗管埋設及接地系統施工	112/12/07	112/12/07	
監控盤基礎開挖	113/01/06	113/01/06	
監控盤基礎結構施工	113/01/20	113/01/27	
電表箱及監控箱盤安裝	113/01/31	113/02/03	
電線拉線施工	113/03/07	113/03/11	
設備系統測試	113/03/15	113/03/15	

十九、景觀工程

景觀工程
W16 工區



工 項	起始	迄於	備註
景觀意象指標基礎整地及開挖	112/10/17	112/10/21	
景觀意象指標基礎 PC 澆置	112/10/21	112/10/21	
基礎第 1 層鋼筋綁紮及模板組立	112/11/01	112/11/03	
基礎第 1 層混凝土澆置	112/11/03	112/11/03	
基礎第 2 層鋼筋綁紮及模板組立	112/11/04	112/11/04	
基礎第 2 層混凝土澆置	112/11/04	112/11/04	
基礎第 3、4 層鋼筋綁紮及模板組立	112/11/05	112/11/15	
基礎第 3、4 層混凝土澆置	112/11/16	112/11/16	
照興里告示牌基礎鋼筋綁紮及模板組立	112/11/16	112/11/16	
照興里告示牌基礎混凝土澆置	112/11/16	112/11/16	
照興里告示牌牆身鋼筋綁紮及模板組立	112/11/17	112/11/17	
照興里告示牌牆身混凝土澆置	112/11/17	112/11/17	
客土進場及鋪設	112/12/01	112/12/01	
路口意象指標基礎泥作	112/12/13	112/12/22	
原土回填及草皮鋪設	112/12/24	112/12/27	
路口意象指標抵石子	113/01/16	113/01/22	
路口意象指標馬賽克磚	113/01/23	113/01/26	
緣石安裝	113/01/29	113/02/02	
路口意象指標山形不鏽鋼及照興里告示牌安裝	113/03/04	113/03/07	
W17 工區			
工 項	起始	迄於	備註
客土進場及鋪設	112/12/01	112/12/01	
草皮鋪設	113/03/09	113/03/09	
W18 工區			
工 項	起始	迄於	備註



客土進場及鋪設	112/12/01	112/12/01	
W19 工區			
工 項	起始	迄於	備註
客土進場及鋪設	112/12/01	112/12/01	
W20 工區			
工 項	起始	迄於	備註
客土進場及鋪設	112/12/01	112/12/01	
曾文一橋引道			
工 項	起始	迄於	備註
景觀用地整理	112/10/09	112/10/24	
客土進場及鋪設	112/11/29	112/12/01	
喬木樹穴開挖	112/12/02	112/12/03	
喬木種植	112/12/10	112/12/10	
灌木樹穴開挖及種植	112/12/14	112/12/21	
草皮鋪設	112/12/23	112/12/31	
入口意象下層基礎	113/04/05	113/04/05	
入口意象上層基礎	113/04/06	113/04/06	
牆頂仿木欄杆	113/04/11	113/04/13	
W31-1 工區			
工 項	起始	迄於	備註
格柵圍籬立柱安裝	113/01/15	113/01/15	
塑木圍籬安裝	113/02/15	113/02/26	
其他			
工 項	起始	迄於	備註
W17~A1 橋台明挖段噴植草	112/12/21	112/12/21	



A1 橋台邊坡	112/12/21	112/12/21	
A2 橋台、A2 鎮墩及 10K+170 可撓管窰井石頭漆	113/04/11	施工中	

二十、各項材料進場

表 2.5-7 施工作業現況-大宗材料進場一覽表

材料名稱	本次進場數量	累計進場數量
φ 2600mm U 型 D2 延性鑄鐵管	-	2,230m
φ 2600mm WSP 水道推進鋼管	-	2,186m
φ 2600mm K 型 D2 延性鑄鐵管	-	378m
φ 2600mm SP 鋼管	-	1021.435m
折疊式塑膠警示帶	-	7,500m
鋼筋	-	487.86T

二十一、各項施工圖

表 2.5-8 施工作業現況-各項施工圖一覽表

施工圖			
工 項	起始	迄於	備註
中押架製造圖	110/02/01	110/02/05	
丁字試水封板管製造圖	110/03/18	110/03/24	
W19 工作井銜接管件製造圖	110/03/31	110/04/14	
橢圓形工作井反力牆施工圖	110/03/31	110/05/12	
圓形工作井反力牆施工圖	110/05/03	110/05/12	
W22 橢圓形工作井橫擋拆除補強方案	110/05/07	110/06/09	
W21 工作井安定層減做施工圖	110/06/16	110/06/29	
W21 工作井既有水溝支撐保護施工圖(含計算)	110/07/14	110/07/22	
W21 橢圓形鋼襯板工作井 S1 橫擋位置調整施工圖	110/07/15	110/07/22	
W19 工作井管件銜接施工圖	110/08/03	110/08/05	
W18 工作井管件銜接施工圖	110/08/25	110/08/30	



W21 及 W24 橢圓形工作井橫擋拆除補強方案施工圖	110/09/30	110/10/20	
W21 工作井管件銜接施工圖	110/10/12	110/10/20	
W20 工作井管件銜接施工圖	110/11/01	110/11/05	
W22 工作井管件銜接施工圖	110/11/17	110/12/02	
水管橋基礎開挖擋土支撐及鋼模施工圖	110/12/06	111/01/10	
水管橋基礎及橋墩鋼筋施工圖	110/12/06	111/01/10	
W23 工作井管件銜接施工圖	110/12/27	110/12/29	
W35 橢圓形工作井橫撐拆除補強方案施工圖	110/12/28	111/01/10	
水管橋井式基礎及橋台鋼筋施工圖	110/12/30	111/02/25	
水管橋橋墩基礎開挖擋土支撐施工圖	111/01/21	111/01/25	
W37 橢圓型工作井橫撐拆除補強方案施工圖(含計算)	111/02/23	111/03/07	
水管橋墩帽鋼筋施工圖	111/02/24	111/03/15	
水管橋墩柱、井式基礎及橋台施工架搭設施工圖	111/03/01	111/03/15	
W16 工作井管件銜接施工圖	111/03/08	111/03/30	
水管橋墩帽鋼模施工圖	111/03/14	111/03/30	
W18 工作井排氣閥管件銜接施工圖	111/03/18	111/03/30	
W26 橢圓形工作井橫擋拆除補強方案施工圖	111/05/26	111/06/16	
W35 工作井管件銜接施工圖	111/06/01	111/06/29	
W24 工作井管件銜接施工圖	111/06/14	111/07/06	
W17 工作井管件銜接施工圖	111/07/18	111/07/21	
W36 工作井管件銜接施工圖	111/07/19	111/07/21	
W37 工作井及明挖管件銜接施工圖	111/07/20	111/07/27	
球閥及排泥閥窰井(10K+227)鋼筋施工圖	111/07/28	111/08/05	
W37-1 橢圓形工作井橫擋拆除補強方案施工圖	111/08/02	111/08/18	
W37-3 橢圓形工作井橫擋拆除補強方案施工圖	111/08/23	111/09/05	
W37-2 工作井及明挖管件銜接施工圖	111/08/23	111/08/30	
W37-4 工作井管件銜接施工圖	111/08/31	111/09/07	
W21 工作井排氣閥管件銜接施工圖	111/09/29	111/10/25	
W37-1 工作井及明挖管件銜接施工圖	111/09/30	111/10/17	



W25 工作井管件銜接施工圖	111/11/03	111/11/08	
W24 工作井排氣閥管銜接施工圖	111/11/03	111/11/08	
W33 橢圓形工作井橫擋拆除補強方案施工圖	112/01/04	112/01/18	
到達井下地施工圖	112/01/04	112/01/18	
W30 橢圓形工作井橫擋拆除補強方案施工圖	112/02/13	112/03/03	
W30 工作井管件銜接施工圖	112/03/29	112/04/10	
W33 工作井管件銜接施工圖	112/07/20	112/07/26	
W26 工作井及 9K+903 排泥閥管銜接施工圖	112/08/18	112/09/05	
W32 工作井管件銜接施工圖	112/08/28	112/09/01	
W31-1 及 W31 破鏡銜接外套鋼管施工圖(含結構計算)	112/09/15	112/09/15	
W27-1 工作井管件銜接施工圖	112/10/03	112/10/19	
W34 工作井管件銜接施工圖	112/11/01	112/11/01	
路面刨鋪施工圖	113/02/20	113/02/29	

2.6 要徑分析

依據預定進度網圖，現階段要徑為**推管段施工**，詳 2.3 計畫時程桿狀圖(附件二)。

2.7 里程碑追蹤

依據本工程履約補充說明書第六條進度控制及進度報告，計畫時程控制點如下：

一、細部設計作業期限：

1. 各分項設計單元及其職業安全衛生之施設，於各分項設計單元施工前 3 個月內完成細部設計圖說並提送審核。
2. 工程開工日起 6 個月內完成新設曾文一橋引道之細部設計圖說並提送審核。

二、施工里程碑：

1. 本工程施工里程碑完成期限：曾庫公路與 175 市道銜接點至 175 市



道與台 3 線銜接點往南約 150 公尺處（不含水管橋）之推進管段於
開工日起 24 個月內完成。

表 2.7-1 里程碑追蹤控管表

里程碑追蹤控管表(113.04.15)					
項次	項目	完成日期	現況作業進度	距完成期限(天)	備註
1	土木工程細部設計(含職業安全衛生) ➢輸水管件標準圖 ➢工作井及曾文一號橋 ➢土木工程	109/9/15	已完成	0	●已於 109/7/13 提出輸水管件標準圖；109/8/13 提出工作井及曾文一號水管橋、職業安全衛生細部設計圖說送審。 ●已於 109/9/15 提出土木工程細部設計圖說 ●本項如期完成。
2	新設曾文一橋引道之細部設計圖說	109/11/22	已完成	0	●已於 109/9/15 提出土木工程細部設計圖說 ●已於 109/10/5 曾文一號橋左岸處辦理曾文南化 A2 標曾文一號橋引道設計介面會勘。 ●已於 109/10/23 提出輸水管路土木工程細部設計(第一版第 1 次)。 ●本項如期完成。
3	施工里程碑	111/5/22	已完成	0	●W16→W17 推進完成。 ●W19→W20 推進完成。 ●W19→W18 推進完成。 ●W20→W21 推進完成。 ●W16 工作井開挖完成。 ●W17 工作井開挖完成。 ●W18 工作井開挖完成。 ●W19 工作井開挖完成。 ●W20 工作井開挖完成。 ●W21 工作井開挖完成。 ●W22 工作井開挖完成。 ●市道 175 線道路挖掘許可申請完成。 ●台三線道路挖掘許可申請完成。 ●W21 交通維持計畫(第一次變更設計)認可。 ●本項如期完成。

2.8 各項申辦作業狀況

- 一、市道 175 線道路挖掘許可申請完成(路權單位：台南市政府工務局)。
- 二、台三線道路挖掘申請完成(路權單位：交通部公路總局第五區養護工程處)。



2.9 前後一個月作業項目時程



圖 2.9-1 前後月作業項目時程桿狀圖



2.10 差異分析、修正措施與建議

本期無。

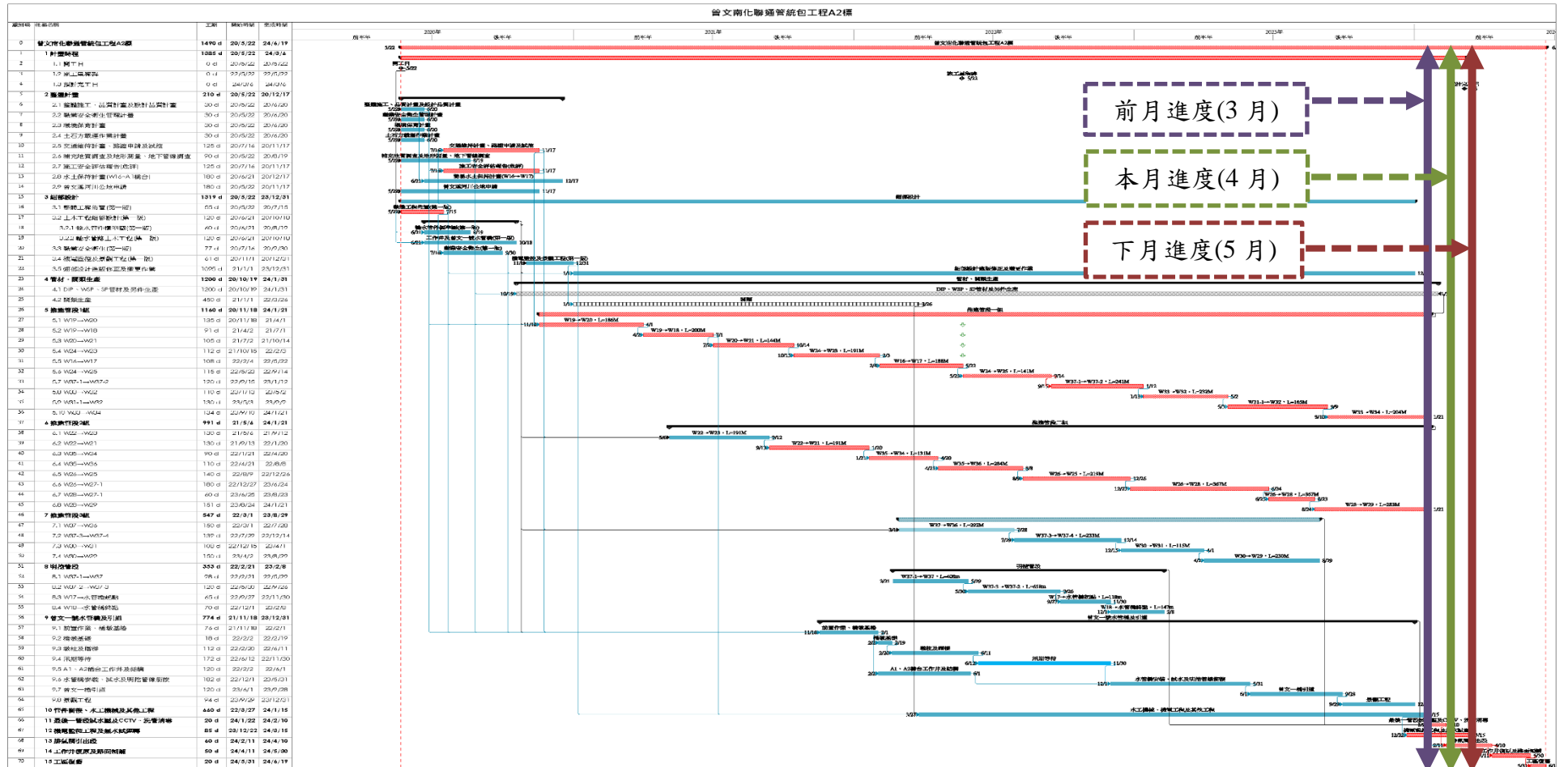

第三章、工作數量報告

3.1 工作數量累計完成表

詳附件四-本期數量表。

3.2 本期施工作業工班統計

3.2.1 施工作業人員統計

表 3.2-1 施工作業人員統計表(至 113.04.15)

工別	單位	前期累計人數	本期使用人數	累計使用人數	備註
施工總負責人	人	1400	15	1415	
工地主任	人	1400	15	1415	
品管人員	人	4188	45	4233	
職安人員	人	2794	30	2824	
工程師	人	13280	165	13445	
技術工	人	46927	150	47077	
管線工	人	21668	75	21743	
普通工	人	5638	60	5698	
水電工	人	230	0	230	

3.2.2 施工作業機具統計

表 3.2-2 施工作業機具統計表(至 113.04.15)

工別	單位	前期累計數量	本期使用數量	累計使用數量	備註
推進機	台	1710	0	1710	
吊車	台	5388	15	5403	
怪手	台	11593	15	11608	
吊卡	台	1812	15	1827	
卡車	輛	3978	15	3993	
工程車	輛	8378	60	8438	
山貓	台	974	15	989	
水車	輛	1920	15	1935	
混凝土車	輛	5075	19	5094	



3.3 晴雨表

表 3.3-1 晴雨表(至 113.04.15)

113年度		曾文南化聯通管統包工程A2標 晴雨表(至113.4.15)																															統計天數(天)								
日期→ 月份↓	時辰	1	2	3	4	5	6	7	8	9	10	11	12	13	14	15	16	17	18	19	20	21	22	23	24	25	26	27	28	29	30	31	晴	雨	陰	颯					
		1	上午	晴	晴	晴	晴	晴	晴	晴	晴	晴	晴	晴	晴	晴	晴	晴	晴	晴	晴	晴	晴	晴	晴	晴	晴	晴	晴	晴	晴	晴	晴	晴	晴	晴	31	0	0	0	
	下午	晴	晴	晴	晴	晴	晴	晴	晴	晴	晴	晴	晴	晴	晴	晴	晴	晴	晴	晴	晴	晴	晴	晴	晴	晴	晴	晴	晴	晴	晴	晴	晴	晴	晴	29	0	0	0		
2	上午	晴	晴	晴	晴	晴	晴	晴	晴	晴	晴	晴	晴	晴	晴	晴	晴	晴	晴	晴	晴	晴	晴	晴	晴	晴	晴	晴	晴	晴	晴	晴	晴	晴	31	0	0	0			
	下午	晴	晴	晴	晴	晴	晴	晴	晴	晴	晴	晴	晴	晴	晴	晴	晴	晴	晴	晴	晴	晴	晴	晴	晴	晴	晴	晴	晴	晴	晴	晴	晴	晴	晴	31	0	0	0		
3	上午	晴	晴	晴	晴	晴	晴	晴	晴	晴	晴	晴	晴	晴	晴	晴	晴	晴	晴	晴	晴	晴	晴	晴	晴	晴	晴	晴	晴	晴	晴	晴	晴	晴	15	0	0	0			
	下午	晴	晴	晴	晴	晴	晴	晴	晴	晴	晴	晴	晴	晴	晴	晴	晴	晴	晴	晴	晴	晴	晴	晴	晴	晴	晴	晴	晴	晴	晴	晴	晴	晴	晴	15	0	0	0		
4	上午	晴	晴	晴	晴	晴	晴	晴	晴	晴	晴	晴	晴	晴	晴	晴	晴	晴	晴	晴	晴	晴	晴	晴	晴	晴	晴	晴	晴	晴	晴	晴	晴	晴							
	下午	晴	晴	晴	晴	晴	晴	晴	晴	晴	晴	晴	晴	晴	晴	晴	晴	晴	晴	晴	晴	晴	晴	晴	晴	晴	晴	晴	晴	晴	晴	晴	晴	晴	晴						
5	上午																																								
	下午																																								
6	上午																																								
	下午																																								
7	上午																																								
	下午																																								
8	上午																																								
	下午																																								
9	上午																																								
	下午																																								
10	上午																																								
	下午																																								
11	上午																																								
	下午																																								
12	上午																																								
	下午																																								
晴	代表晴天		陰	代表陰天																																	本年度累計	106	0	0	0
雨	代表雨天		颯	代表颯風																																	總工期累計	106	0	0	0



第四章、圖說/文件送審管制表

4.1 圖說送審管制總表

表 4.1-1 圖說送審管制總表

編號	計畫書/施工圖名稱	應送審日期	實際送審日期	修訂版次	廠商提送記錄		審查/退回記錄		核定/核准紀錄	
					日期	文號	日期	文號	日期	文號
1	輸水管件標準圖	109/7/15	109/7/13	1-1	109.07.13	(109)國統總字第 07037 號函	109.07.24	水南工字第 10906046650 號函		
				1-2	109.08.06	(109)國統總字第 08020 號函	109.08.27	水南工字第 10906054730 號函		
	(名稱異動) 輸水管件細部設計圖說(SP、WSP 及 DIP 管)			1-3	109.09.03	(109)國統總字第 09002 號函			109.11.04	水南工字第 10906071060 號函
2	整體工程佈置及水理計算書(拆分 為 2-1 及 2-2)	109/7/15	109/7/13	1-1	109.07.13	(109)國統總字第 07036 號函	109.07.29	水南工字第 10906047570 號函		
				1-2	109.08.11	(109)國統總字第 08030 號函	109.08.28	水南工字第 10906056060 號函		



編號	計畫書/施工圖名稱	應送審日期	實際送審日期	修訂版次	廠商提送記錄		審查/退回記錄		核定/核准紀錄	
					日期	文號	日期	文號	日期	文號
2-1	整體工程佈置			1-3	109.09.10	(109)國統總字第 09026 號函			109.10.29	水南工字第 10906064690 號函
2-2	水理計算書			1-3	109.09.10	(109)國統總字第 09025 號函			109.10.29	水南工字第 10906064690 號函
3	工作井及曾文一號水管橋細部設計圖說	109/8/15	109/8/13	1-1	109.08.13	(109)國統總字第 08033 號函	109.09.01	(109)曾南聯管 A2 字第 024 號備忘錄		
				1-2	109.09.14	(109)國統總字第 09035 號函	109.10.13	(109)曾南聯管 A2 字第 047 號備忘錄		合併於輸水管路土木工程細部設計圖說
4	職業安全衛生細部設計圖	109/8/15	109/8/13	1-1	109.08.13	(109)國統總字第 08034 號函	109.08.31	水南工字第 10906056000 號函		
				1-2	109.09.11	(109)國統總字第 09031 號函	109.09.25	(109)曾南聯管 A2 字第 038 號備忘錄		
				1-3	109.10.07	(109)國統總字第 10009 號函	109.10.07	(109)曾南聯管 A2 字第 057 號備忘錄		
				1-4	109.12.09	(109)國統總字第 12031 號函	110.01.04	(110)曾南聯管 A2 字第 001 號備忘錄		
				1-5	110.01.18	(110)國統總字第 01037 號函	110.03.03	(110)曾南聯管 A2 字第 052 號備忘錄		
				1-6	110.03.16	(110)國統總字第 03040 號函	110.04.26	水南工字第 11006027610 號函		



編號	計畫書/施工圖名稱	應送審日期	實際送審日期	修訂版次	廠商提送記錄		審查/退回記錄		核定/核准紀錄	
					日期	文號	日期	文號	日期	文號
				1-7	110.05.10	(110)國統總字第 05025 號函			110.08.05	水南工字第 11006041840 號函
	職業安全衛生 施工預算書			1-1	110.09.06	(110)國統總字第 09011 號函	110.10.26	(110)曾南聯管 A2 字第 364-1 號備忘錄		
				1-2	110.11.11	(110)國統總字第 11023 號函				
5	土木工程細部設計圖說(明挖、監測、窰井及引道等)	109/9/15	109/9/14	1-1	109.09.14	(109)國統總字第 09038 號函	109.10.12	(109)曾南聯管 A2 字第 045 號、049 號備忘錄		合併於輸水管路土木工程細部設計圖說
6	輸水管路土木工程細部設計圖說(合併編號 3、5)	109/10/26	109/10/23	1-1	109.10.23	(109)國統總字第 10060 號函	109.11.23	(109)曾南聯管 A2 字第 068 號備忘錄		
				1-2	109.12.04	(109)國統總字第 12013 號函			110.01.21	水南工字第 11006001320 號函
	輸水管路土木工程經費概算			1-3	110.04.21	(110)國統總字第 04044 號函	110.05.10	(110)曾南聯管 A2 字第 118 號備忘錄		
				1-4	110.05.13	(110)國統總字第 05049 號函			110.06.16	水南工字第 11006034940 號函
	輸水管路土木工程 施工預算書			1-1	110.06.18	(110)國統總字第 06054 號函			110.07.08	水南工字第 11006042100 號函



編號	計畫書/施工圖名稱	應送審日期	實際送審日期	修訂版次	廠商提送記錄		審查/退回記錄		核定/核准紀錄	
					日期	文號	日期	文號	日期	文號
6-1	輸水管路土木工程細部設計(工作井)	109/10/26	109/10/23	1-1	109.10.23	(109)國統總字第 10060 號函			109.11.24	水南工字第 10906076220 號函
7	機電監控及景觀工程細部設計圖說	110/1/1	109/12/30	1-1	109.12.30	(109)國統總字第 12099 號函	110.01.19	(110)曾南聯管 A2 字第 013 號備忘錄		
				1-2	110.02.01	(110)國統總字第 02001 號函	110.03.18	(110)曾南聯管 A2 字第 064 號備忘錄		
				1-3	110.03.31	(110)國統總字第 03073 號函	110.04.27	(110)曾南聯管 A2 字第 105 號備忘錄		
				1-4	110.05.10	(110)國統總字第 05036 號函	110.06.01	(110)曾南聯管 A2 字第 150 號備忘錄		
				1-5	110.06.11	(110)國統總字第 06040 號函	110.08.03	(110)曾南聯管 A2 字第 260 號備忘錄		
				1-6	110.08.16	(110)國統總字第 08026 號函	110.10.01	(110)曾南聯管 A2 字第 336 號備忘錄		
				1-7	110.10.14	(110)國統總字第 10015 號函	110.10.26	水南工字第 11006069480 號函		
				1-8	110.11.09	(110)國統總字第 11018 號函	111.01.22	水南工字第 11106002480 號函		



編號	計畫書/施工圖名稱	應送審日期	實際送審日期	修訂版次	廠商提送記錄		審查/退回記錄		核定/核准紀錄	
					日期	文號	日期	文號	日期	文號
8	機電監控工程細部設計圖說	-	111/03/25	1-1	111.03.25	(111)國統總字第 03035 號函	111.05.16	(111)曾南聯管 A2 字第 160 號備忘錄		
				1-2	111.06.13	(111)國統總字第 06027 號函			111.08.24	水南工字第 11106038880 號函
9	景觀工程細部設計圖說	-	112/08/25	1-1	112.08.25	國統總字第 1120000344 號函			112.10.26	水南工字第 11206057500 號函



4.2 文件送審管制總表

表 4.2-1 文件送審管制總表

編號	計畫書/施工圖名稱	應送審日期	實際送審日期	修訂版次	廠商提送記錄		審查/退回記錄		核定/核准紀錄	
					日期	文號	日期	文號	日期	文號
1	現地調查計畫書	109/6/11	109/05/26	1-1	109.05.26	(109)國統總字第 05063 號函	109.06.11	水南工字第 10953038430 號函		
			109/6/23	1-2	109.06.23	(109)國統總字第 06069 號函			109.07.30	水南工字第 10906045340 號函
2	曾文溪地質鑽探調查河川地使用申請書	109/7/20	109/05/27	1-1	109.05.27	(109)國統總字第 05068 號函			109.06.24	水南工字第 10953041740 號函
3	設計品質計畫書	109/6/11	109/6/1	1-1	109.06.01	(109)國統總字第 06002 號函	109.06.16	水南工字第 10953039190 號函		
				1-2	109.06.29	(109)國統總字第 06078 號函			109.07.29	水南工字第 10906046420 號函
4	實施簽證執行計畫書	109/6/11	109/6/1	1-1	109.06.01	(109)國統總字第 06001 號函	109.06.16	水南工字第 10953039170 號函		
				1-2	109.06.29	(109)國統總字第 06077 號函			109.08.05	水南工字第 10906046510 號函
5	整體施工計畫書	109/6/11	109/6/8	1-1	109.06.08	(109)國統總字第 06025 號函	109.06.20	水南工字第 10953040320 號函		



編號	計畫書/施工圖名稱	應送審日期	實際送審日期	修訂版次	廠商提送記錄		審查/退回記錄		核定/核准紀錄	
					日期	文號	日期	文號	日期	文號
				1-2	109.06.29	(109)國統總字第 06081 號函	109.08.05	水南工字第 10906046861 號函		
				1-3	109.08.04	(109)國統總字第 08006 號函			109.08.17	水南工字第 10906050180 號函
				2-1	110.09.13	(110)國統總字第 09025 號函	110.10.18	(110)曾南聯管 A2 字第 352 號備忘錄		
				2-2	110.11.02	(110)國統總字第 11001 號函	110.12.03	水南工字第 11006078640 號函		
				2-3	110.12.17	(110)國統總字第 12028 號函			111.01.12	水南工字第 11106001230 號函
				3-1	112.08.31	(112)國統總字第 1120000418 號函	112.10.18	水南工字第 11206056680 號函		
				3-2	112.10.30	(112)國統總字第 1120000715 號函			112.10.18	水南工字第 11206056680 號函
				4-1	113.03.15	國統總字第 1130000400 號				
6	整體品質計畫書	109/6/11	109/6/9	1-1	109.06.09	(109)國統總字第 06030 號函	109.06.20	水南工字第 10953040310 號函		
				1-2	109.06.30	(109)國統總字第 06083 號函	109.08.05	水南工字第 10906046861 號函		



編號	計畫書/施工圖名稱	應送審日期	實際送審日期	修訂版次	廠商提送記錄		審查/退回記錄		核定/核准紀錄	
					日期	文號	日期	文號	日期	文號
				1-3	109.08.04	(109)國統總字第 08007 號函			109.08.17	水南工字第 10906050270 號函
				2-1	110.09.13	(110)國統總字第 09026 號函	110.10.18	(110)曾南聯管 A2 字第 353 號備忘錄		
				2-2	110.11.02	(110)國統總字第 11002 號函	110.12.03	水南工字第 11006078670 號函		
				2-3	110.12.17	(110)國統總字第 12029 號函			111.01.12	水南工字第 11106001200 號函
				3-1	111.03.01	(111)國統總字第 03001 號函			111.03.03	水南工字第 11106010140 號函
				4-1	112.08.31	(112)國統總字第 1120000419 號函	112.10.18	水南工字第 11206056680 號函		
				4-2	112.10.30	(112)國統總字第 1120000714 號函			112.10.18	水南工字第 11206056680 號函
				5-1	113.03.15	國統總字第 1130000401 號				
7	職業安全衛生計畫書	109/6/11	109/6/9	1-1	109.06.09	(109)國統總字第 06031 號函	109.06.24	水南工字第 10906037810 號函		
				1-2	109.07.06	(109)國統總字第 07012 號函	109.07.20	水南工字第 10906044580 號函		



編號	計畫書/施工圖名稱	應送審日期	實際送審日期	修訂版次	廠商提送記錄		審查/退回記錄		核定/核准紀錄	
					日期	文號	日期	文號	日期	文號
				1-3	109.07.29	(109)國統總字第 07086 號函			109.08.17	水南工字第 10906050980 號函
8	「導線及水準控制點」測量成果報告書	109/7/20	109/6/15	1-1	109.06.15	(109)國統總字第 06043 號函	109.07.01	水南工字第 10906039250 號函		
				1-2	109.07.14	(109)國統總字第 07040 號函			109.08.17	(109)曾南聯管 A2 字第 016 號備忘錄
9	環境保育計畫	109/6/20	109/6/17	1-1	109.06.17	(109)國統總字第 06054 號函	109.07.03	水南工字第 10906040050 號函		
				1-2	109.07.15	(109)國統總字第 07042 號函	109.08.03	水南工字第 10906048560 號函		
				1-3	109.08.10	(109)國統總字第 08027 號函			109.08.24	水南工字第 10906053580 號函
10	土石方載運作業計畫	109/6/20	109/6/18	1-1	109.06.18	(109)國統總字第 06060 號函	109.06.24	水南工字第 10953042010 號函		
				1-2	109.07.03	(109)國統總字第 07010 號函	109.07.15	水南工字第 10953046160 號函		
				1-3	109.07.22	(109)國統總字第 07062 號函			109.08.27	水南工字第 10906051650 號函
11	設計階段風險評估報告	109/7/15	109/7/13	1-1	109.07.13	(109)國統總字第 07035 號函	109.07.29	水南工字第 10906047530 號函		



編號	計畫書/施工圖名稱	應送審日期	實際送審日期	修訂版次	廠商提送記錄		審查/退回記錄		核定/核准紀錄	
					日期	文號	日期	文號	日期	文號
				1-2	109.08.11	(109)國統總字第 08031 號函	109.08.28	水南工字第 10906056110 號函		
				1-3	109.09.08	(109)國統總字第 09019 號函			109.09.25	水南工字第 10906062170 號函
12	現地調查成果報告	109/9/1	109/7/29	1-1	109.07.29	(109)國統總字第 07088 號函	109.08.10	水南工字第 10953052960 號函		
	(名稱異動) 現地調查成果報告(地形測量及地下管線調查)			1-2	109.08.21	(109)國統總字第 08070 號函			109.09.22	水南工字第 10906057240 號函
13	管材製造計畫	109/10/18	109/7/30	1-1	109.07.30	(109)國統總字第 07090 號函	109.08.17	水南工字第 10906052860 號函		
				1-2	109.08.26	(109)國統總字第 08076 號函			109.09.15	水南工字第 10906059430 號函
14	營建工地逕流廢水污染削減計畫	109/9/10	109/8/17	1-1	109.08.17	(109)國統總字第 08048 號函			109.11.12	(109)曾南聯管 A2 字第 061 號備忘錄
15	交通維持計畫	109/9/10	109/8/17	1-1	109.08.17	(109)國統總字第 08050 號函			109.09.19	水南工字第 10953066200 號函
	(送台南市政府)			1-2	109.10.12	(109)國統總字第 10020 號函			109.11.05	南市交運字第 1091312989 號函
15-1	(第一次變更設計)			2-1	110.05.07	(110)國統總字第 05026 號函			110.05.14	水南工字第 11006031850 號函



編號	計畫書/施工圖名稱	應送審日期	實際送審日期	修訂版次	廠商提送記錄		審查/退回記錄		核定/核准紀錄	
					日期	文號	日期	文號	日期	文號
	(送台南市政府)			2-1			110.06.10	南市交智安字第 1100727447B 號函		
				2-2	110.06.16	(110)國統總字第 06050 號函			110.06.29	水南工字第 11006041620 號函
15-2	(第二次變更設計)			3-1	111.09.07	(111)國統總字第 09015 號函			111.09.23	水南工字第 11106045870 號函
				3-1			111.09.29	南市交智安字第 1111272569 號函		
				3-2	111.10.31	(111)國統總字第 10000 號函			111.10.31	水南工字第 11106053630 號函
				3-3	111.12.07	(111)國統總字第 12024 號函			112.01.17	南市交智安字第 1120094564 號函
16	丁類危險性工作場所安全評估報告書	109/9/10	109/8/31	1-1	109.08.31	(109)國統總字第 08086 號函	109.09.16	水南工字第 10906060360 號函		
	(南水局認可)			1-2	109.09.29	(109)國統總字第 09072 號函			109.10.07	水南工字第 10906065290 號函
	(送職業安全衛生署南區職業安全衛生中心)			1-3	109.10.08	(109)國統總字第 10011 號函	109.10.30	勞職南 4 字第 1091058506 號函		
				1-4	109.11.13	(109)國統總字第 11031 號函			109.11.25	勞職南 4 字第 10905106421 號函



編號	計畫書/施工圖名稱	應送審日期	實際送審日期	修訂版次	廠商提送記錄		審查/退回記錄		核定/核准紀錄	
					日期	文號	日期	文號	日期	文號
17	侷限空間危害防治及墜落災害防止計畫	109/10/18	109/9/8	1-1	109.09.08	(109)國統總字第 09020 號函	109.09.18	(109)曾南聯管 A2 字第 034 號備忘錄		
				1-2	109.09.24	(109)國統總字第 09062 號函			109.10.15	水南工字第 10906066730 號函
18	閥類製造計畫	109/10/18	109/9/9	1-1	109.09.09	(109)國統總字第 09024 號函	109.09.21	(109)曾南聯管 A2 字第 036 號備忘錄		
				1-2	109.10.05				109.10.29	水南工字第 10906068450 號函
19	工作井分項施工計畫(含品質計畫)	109/10/18	109/10/12	1-1	109.10.12	(109)國統總字第 10021 號函	109.10.27	(109)曾南聯管 A2 字第 053 號備忘錄		
	(名稱異動) 推進工程分項施工計畫(含品質計畫)			1-2	109.10.30	(109)國統總字第 10021 號函	109.11.20	(109)曾南聯管 A2 字第 067 號備忘錄		
				1-3	109.11.27	(109)國統總字第 11075 號函			110.01.07	水南工字第 10906085170 號函
20	混凝土計畫(含澆置及拌合計畫)	109/10/18	109/10/14	1-1	109.10.14	(109)國統總字第 10033 號函	109.10.27	(109)曾南聯管 A2 字第 054 號備忘錄		
				1-2	109.11.09	(109)國統總字第 11016 號函	109.11.23	(109)曾南聯管 A2 字第 069 號備忘錄		



編號	計畫書/施工圖名稱	應送審日期	實際送審日期	修訂版次	廠商提送記錄		審查/退回記錄		核定/核准紀錄	
					日期	文號	日期	文號	日期	文號
				1-3	109.11.26	(109)國統總字第 11068 號函			110.01.12	水南工字第 11006000270 號函
				2-1	111.03.01	(111)國統總字第 03003 號函			111.03.03	水南工字第 11106010160 號函
21	施工前鄰房現況鑑定報告書	109/10/15	109/10/12	1-1	109.10.12	(109)國統總字第 10018 號函			110.03.18	水南工字第 11006008530 號函
22	施工階段風險評估報告	109/11/18	109/10/21	1-1	109.10.21	(109)國統總字第 10054 號函	109.11.02	(109)曾南聯管 A2 字第 059 號備忘錄		
				1-2	109.11.13	(109)國統總字第 11034 號函	109.12.01	(109)曾南聯管 A2 字第 072 號備忘錄		
				1-3	109.12.09	(109)國統總字第 12032 號函			110.01.15	水南工字第 11006000410 號函
23	水管橋工程分項施工計畫(含品質計畫)	110/10/1	109/11/26	1-1	109.11.26	(109)國統總字第 11070 號函	109.12.16	(109)曾南聯管 A2 字第 086 號備忘錄		
				1-2	109.12.31	(109)國統總字第 12103 號函	110.01.19	(110)曾南聯管 A2 字第 019 號備忘錄		
				1-3	110.02.04	(110)國統總字第 02012 號函	110.03.30	(110)曾南聯管 A2 字第 073 號備忘錄		
				1-4	110.04.13	(110)國統總字第 04031 號函	110.04.23	水南工字第 11006026970 號函		



編號	計畫書/施工圖名稱	應送審日期	實際送審日期	修訂版次	廠商提送記錄		審查/退回記錄		核定/核准紀錄	
					日期	文號	日期	文號	日期	文號
				1-5	110.05.07	(110)國統總字第 05024 號函			110.05.31	水南工字第 11006035110 號函
24	水土保持計畫	109/11/1	109/11/30	1-1	109.11.30	(109)國統總字第 11076 號函	109.12.15	(109)曾南聯管 A2 字第 083 號備忘錄		
	(南水局認可)			1-2	109.12.22	(109)國統總字第 12080 號函			109.12.31	水南工字第 10906085760 號函
	(送水土保持局)			1-2			110.02.18	(110)曾南聯管 A2 字第 040 號備忘錄		
				1-3	110.03.02	(110)國統總字第 03002 號函	110.03.16	水保監字第 1101831182 號函		
				1-4	110.04.23	(110)國統總字第 04050 號函	110.05.27	水保監字第 1101865231 號函		
				核定	110.06.03	(110)國統總字第 06010 號函			110.06.16	農授水保字第 1101806418 號函
25	施工損壞鄰房事件預防與調處及安全監測計畫	109/11/18	109/11/16	1-1	109.11.16	(109)國統總字第 11035 號函	109.12.01	(109)曾南聯管 A2 字第 076 號備忘錄		
				1-2	109.12.14	(109)國統總字第 12051 號函	110.01.12	(110)曾南聯管 A2 字第 008 號備忘錄		
				1-3	110.01.18	(110)國統總字第 01038 號函			110.03.18	水南工字第 11006008530 號函



編號	計畫書/施工圖名稱	應送審日期	實際送審日期	修訂版次	廠商提送記錄		審查/退回記錄		核定/核准紀錄	
					日期	文號	日期	文號	日期	文號
26	CLSM 計畫(含澆置及拌合計畫)	109/12/15	109/12/10	1-1	109.12.10	(109)國統總字第 12036 號函	109.12.22	(109)曾南聯管 A2 字第 088 號備忘錄		
				1-2	110.01.04	(110)國統總字第 01002 號函	110.01.26	(110)曾南聯管 A2 字第 024 號備忘錄		
				1-3	110.02.02	(110)國統總字第 02004 號函			110.02.19	水南工字第 11006008880 號函
27	明挖工程分項施工計畫(含品質計畫)	110/2/1	110/1/20	1-1	110.01.20	(110)國統總字第 01049 號函	110.02.02	(110)曾南聯管 A2 字第 029 號備忘錄		
				1-2	110.02.23	(110)國統總字第 02037 號函			110.04.26	水南工字第 11006021460 號函
28	電銲程序書	110/10/1	110/2/24	1-1	110.02.24	(110)國統總字第 02049 號函	110.03.19	(110)曾南聯管 A2 字第 066 號備忘錄		
				1-2	110.04.01	(110)國統總字第 04001 號函	110.04.21	(110)曾南聯管 A2 字第 097 號備忘錄		
				1-3	110.04.30	(110)國統總字第 04061 號函			110.05.21	水南工字第 11006033180 號函
29	防汛及緊急應變計畫	110/5/1	110/3/18	1-1	110.03.18	(110)國統總字第 03048 號函	110.04.08	(110)曾南聯管 A2 字第 080 號備忘錄		
				1-2	110.04.21	(110)國統總字第 04043 號函	110.05.10	(110)曾南聯管 A2 字第 116 號備忘錄		



編號	計畫書/施工圖名稱	應送審日期	實際送審日期	修訂版次	廠商提送記錄		審查/退回記錄		核定/核准紀錄	
					日期	文號	日期	文號	日期	文號
				1-3	110.05.21	(110)國統總字第 05068 號函			110.06.10	水南工字第 11006037020 號函
30	管線試壓計畫	110/9/1	110/8/3	1-1	110.08.03	(110)國統總字第 08006 號函	110.08.24	(110)曾南聯管 A2 字第 285 號備忘錄		
				1-2	110.08.30	(110)國統總字第 08042 號函			110.09.22	水南工字第 11006061090 號函
31	W17 工作井下沉事故檢討報告書	-	110/9/28	1-1	110.09.28	(110)國統總字第 09055 號函			110.10.08	水南工字第 11006064820 號函
32	楠西橋改建影響評估報告	-	111/5/12	1-1	111.05.12	(111)國統總字第 05030 號函			111.05.27	水南工字第 11106023460 號函
33	防疫配套計畫		111/5/16	1-1	111.05.16	(111)國統曾文 A2 字 0516-003 號備忘錄			111.05.18	(111)曾南聯管 A2 字第 163 號備忘錄
34	水管橋前後銜接之明挖段分項施工計畫	111/7/31	111/7/14	1-1	111.07.14	(111)國統總字第 07040 號函	111.08.02	(111)曾南聯管 A2 字第 230 號備忘錄		
				1-2	111.08.12	(111)國統總字第 08025 號函	111.10.18	水南工字第 11106050620 號函		
				1-3	111.10.24	(111)國統總字第 10050 號函			111.11.04	水南工字第 11106053590 號函
35	水管橋上部結構吊裝分項施工計	111/11/30	111/11/18	1-1	111.11.18	(111)國統總字第 11090 號函	111.12.05	水南工字第 11106061010 號		



編號	計畫書/施工圖名稱	應送審日期	實際送審日期	修訂版次	廠商提送記錄		審查/退回記錄		核定/核准紀錄	
					日期	文號	日期	文號	日期	文號
	畫									
				1-2	111.12.07	(111)國統總字第 12025 號函			111.12.16	水南工字第 11106064540 號函
36	機電監控工程分項施工計畫(含品質計畫)	-	112/10/19	1-1	112.10.19	(112)國統總字第 1120000655 號函	112.11.21	(112)曾南聯管 A2 字第 292 號備忘錄		
				1-2	112.12.05	(112)國統曾文 A2 字第 1205-002 號備忘錄			113.1.4	水南工字第 11206074930 號函
37	機電監控工程控制箱盤廠驗程序書	-	112/10/20	1-1	112.10.20	(112)國統總字第 1120000658 號	112.11.15	水南工字第 11206064320 號函		
				1-2	112.11.20	(112)國統曾文 A2 字第 1120-001 號備忘錄			112.12.12	水南工字第 11206070780 號函
38	無水試運轉計畫	-	113/1/17	1-1	113.01.17	國統總字第 1130000108 號函	113.02.02	(113)曾南聯管 A2 字第 020 號備忘錄		
				1-2	113.02.16	國統總字第 1130000210 號函			113.03.12	水南工字第 11306011840 號函



第五章、本期施工照片



地點：	曾文一橋引道	日期：	113.04.07
說明：	入口意象上層基礎施工		



地點：	曾文一橋引道	日期：	113.04.07
說明：	0K+020~0K+080 擋土牆施工		



工程名稱	曾文南化聯通管統包工程 A2 標
查驗位置	W30 工作井 瀝青混凝土鋪設
查驗項目	<input type="checkbox"/> 鋪設厚度 $\geq 20\text{cm}$ - 實際
	<input type="checkbox"/> 瀝青乳化石油含量 $23\% \sim 35\%$ - 實際
	<input checked="" type="checkbox"/> 瀝青乳化石油噴灑量 $(0.11 \sim 0.15 \text{ kg/m}^2)$
	<input type="checkbox"/> 瀝青乳化石油噴灑溫度 $\geq 120^\circ\text{C}$ - 實際
	<input type="checkbox"/> 每層鋪設厚度 $\geq 6\text{cm}$ - 實際
瀝青次數	4 次
查料取樣	第一層
查料取樣	第四層
查驗日期	113 年 4 月 15 日
查驗人員	監造: 張楠 圖紙: 陳宏謀

地點：	W30	日期：	113.04.15
說明：	道路瀝青鋪設		



地點：	曾文一橋引道	日期：	113.04.14
說明：	0K+020~0K+080 擋土牆背回填壓實施工		



地點：	曾文一橋引道	日期：	113.04.12
說明：	仿木欄杆施工		



地點：	W31-1	日期：	113.04.15
說明：	排泥閘管安裝		

附件

附件一-工程預定進度網狀圖

附件二-施工預定進度 BAR-CHART

附件三- 施工預定進度圖

附件四- 工程數量累計完成表

曾文南化聯通管統包工程A2標

識別碼	任務名稱	工期	開始時間	完成時間
0	曾文南化聯通管統包工程A2標	1385 d	20/5/22	24/3/6
1	1 計畫時程	1385 d	20/5/22	24/3/6
2	1.1 開工日	0 d	20/5/22	20/5/22
3	1.2 施工里程碑	0 d	22/5/22	22/5/22
4	1.3 預計完工日	0 d	24/3/6	24/3/6
5	2 整體計畫	210 d	20/5/22	20/12/17
6	2.1 整體施工、品質計畫及設計品質計畫	30 d	20/5/22	20/6/20
7	2.2 職業安全衛生管理計畫	30 d	20/5/22	20/6/20
8	2.3 環境保育計畫	30 d	20/5/22	20/6/20
9	2.4 土石方搬運作業計畫	30 d	20/5/22	20/6/20
10	2.5 交通維持計畫、路證申請及試控	125 d	20/7/16	20/11/17
11	2.6 補充地質調查及地形測量、地下管線調查	90 d	20/5/22	20/8/19
12	2.7 施工安全評估報告(危評)	125 d	20/7/16	20/11/17
13	2.8 水土保持計畫(W16~A1橋台)	180 d	20/6/21	20/12/17
14	2.9 曾文溪河川公地申請	180 d	20/5/22	20/11/17
15	3 細部設計	1319 d	20/5/22	23/12/31
16	3.1 整體工程佈置(第一版)	55 d	20/5/22	20/7/15
17	3.2 土木工程細部設計(第一版)	120 d	20/6/21	20/10/18
18	3.2.1 輸水管件標準圖(第一版)	60 d	20/6/21	20/8/19
19	3.2.2 輸水管路土木工程(第一版)	120 d	20/6/21	20/10/18
20	3.3 職業安全衛生(第一版)	77 d	20/7/16	20/9/30
21	3.4 機電監控及景觀工程(第一版)	61 d	20/11/1	20/12/31
22	3.5 細部設計進版修正及變更作業	1095 d	21/1/1	23/12/31
23	4 管材、閘類生產	1200 d	20/10/19	24/1/31
24	4.1 DIP、WSP、SP管材及另件生產	1200 d	20/10/19	24/1/31
25	4.2 閘類生產	450 d	21/1/1	22/3/26
26	5 推進管段1組	1160 d	20/11/18	24/1/21
27	5.1 W19→W20	135 d	20/11/18	21/4/1
28	5.2 W19→W18	91 d	21/4/2	21/7/1
29	5.3 W20→W21	105 d	21/7/2	21/10/14
30	5.4 W24→W23	112 d	21/10/15	22/2/3
31	5.5 W16→W17	108 d	22/2/4	22/5/22
32	5.6 W24→W25	115 d	22/5/23	22/9/14
33	5.7 W37-1→W37-2	120 d	22/9/15	23/1/12
34	5.8 W33→W32	110 d	23/1/13	23/5/2
35	5.9 W31-1→W32	130 d	23/5/3	23/9/9
36	5.10 W33→W34	134 d	23/9/10	24/1/21
37	6 推進管段2組	991 d	21/5/6	24/1/21
38	6.1 W22→W23	130 d	21/5/6	21/9/12
39	6.2 W22→W21	130 d	21/9/13	22/1/20
40	6.3 W35→W34	90 d	22/1/21	22/4/20
41	6.4 W35→W36	110 d	22/4/21	22/8/8
42	6.5 W26→W25	140 d	22/8/9	22/12/26
43	6.6 W26→W27-1	180 d	22/12/27	23/6/24
44	6.7 W28→W27-1	60 d	23/6/25	23/8/23
45	6.8 W28→W29	151 d	23/8/24	24/1/21
46	7 推進管段3組	547 d	22/3/1	23/8/29
47	7.1 W37→W36	150 d	22/3/1	22/7/28
48	7.2 W37-3→W37-4	139 d	22/7/29	22/12/14
49	7.3 W30→W31	108 d	22/12/15	23/4/1
50	7.4 W30→W29	150 d	23/4/2	23/8/29
51	8 明挖管段	353 d	22/2/21	23/2/8
52	8.1 W37-1→W37	98 d	22/2/21	22/5/29
53	8.2 W37-2→W37-3	120 d	22/5/30	22/9/26
54	8.3 W17→水管橋起點	65 d	22/9/27	22/11/30
55	8.4 W18→水管橋終點	70 d	22/12/1	23/2/8
56	9 曾文一號水管橋及引道	774 d	21/11/18	23/12/31
57	9.1 前置作業、橋墩基樁	76 d	21/11/18	22/2/1
58	9.2 橋墩基礎	18 d	22/2/2	22/2/19
59	9.3 墩柱及帽樑	112 d	22/2/20	22/6/11
60	9.4 汛期等待	172 d	22/6/12	22/11/30
61	9.5 A1、A2橋台工作井及結構	120 d	22/2/2	22/6/1
62	9.6 水管橋安裝、試水及明挖管線銜接	182 d	22/12/1	23/5/31
63	9.7 曾文一橋引道	120 d	23/6/1	23/9/28
64	9.8 景觀工程	94 d	23/9/29	23/12/31
65	10 管件銜接、水工機械及其他工程	600 d	22/3/27	23/11/16
66	11 最後一段段試水壓及CCTV、洗管消毒及全線掃淤疏浚	20 d	24/1/22	24/2/10
67	12 機電監控工程及無水試運轉	85 d	23/11/23	24/2/15
68	13 工區復舊	20 d	24/2/16	24/3/6

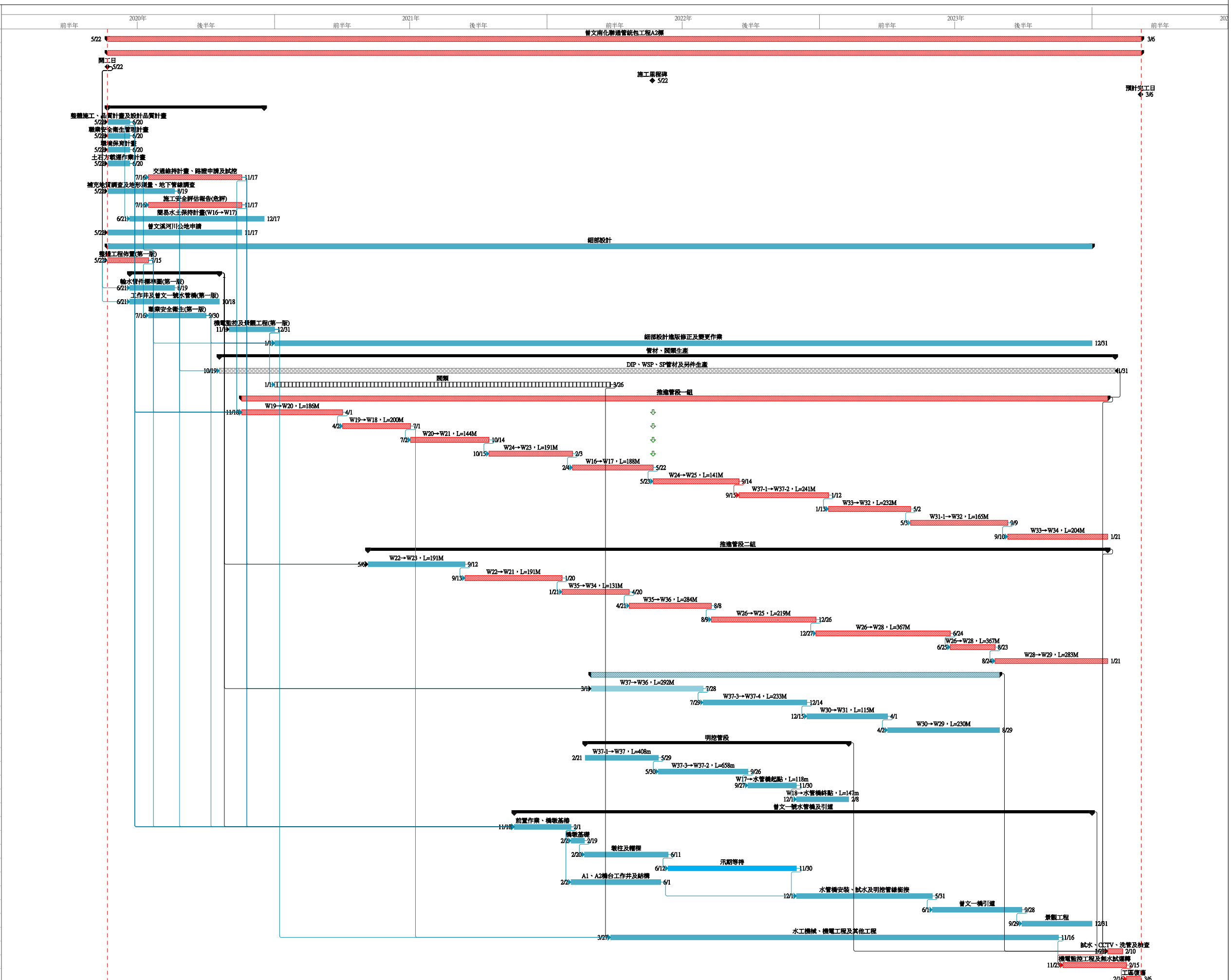

經濟部水利署南區水資源分署
工作數量累計完成表

工程名稱：曾文南化聯通管統包工程A2標

承攬廠商：國統國際股份有限公司

工程編號：D51-310-02；契約編號：109-水南工-02

契約金額：新臺幣貳拾捌億肆仟貳佰萬元

統計日期：至113.04.15

項次	項目及說明	單位	單價	施工預算書-機電監控工程		上期完成			本期完成			累計完成		
				數量	複價	數量	複價	百分比	數量	複價	百分比	數量	複價	百分比
壹	發包工作費													
一	主體工程				2,232,471,990		2,213,580,416	99.15%		644,729	0.03%		2,214,225,145	99.18%
(一)	輸水管路土木工程-推管段工程				1,748,041,269		1,741,958,094	99.65%		-	0.00%		1,741,958,094	99.65%
1	自來水用鋼管， ϕ 2600mm WSP管材含配件組	M	258,800.00	1,707.990	442,027,812	2,199.6000	569,256,480	128.78%	0.0000	-	0.00%	2,199.6000	569,256,480	128.78%
2	自來水用延性鑄鐵管（DIP）， ϕ 2600mmDIP U型D2管材含配件組	M	261,500.00	2,748.120	718,633,380	2,249.7300	588,304,395	81.86%	0.0000	-	0.00%	2,249.7300	588,304,395	81.86%
3	連動式直線推進， ϕ 2600mm 推進施工費	M	94,930.00	4,456.110	423,018,522	4,456.1100	423,018,522	100.00%	0.0000	-	0.00%	4,456.1100	423,018,522	100.00%
4	ϕ 2600mm 工作井	處	6,087,465.00	27.000	164,361,555	26.5100	161,378,697	98.19%	0.0000	-	0.00%	26.5100	161,378,697	98.19%
(二)	輸水管路土木工程-明挖段工程				152,597,988		151,941,796	99.57%		-	0.00%		151,941,796	99.57%
1	ϕ 2600mm DIP K 型D2 輸水管及工地安裝埋設	M	128,600.00	395.000	50,797,000	384.0700	49,391,402	97.23%	0.0000	-	0.00%	384.0700	49,391,402	97.23%
2	ϕ 2600mm SP 輸水管及工地安裝埋設	M	111,020.00	915.000	101,583,300	921.7502	102,332,706	100.74%	0.0000	-	0.00%	921.7502	102,332,706	100.74%
3	固定台	處	108,844.00	2.000	217,688	2.0000	217,688	100.00%	0.0000	-	0.00%	2.0000	217,688	100.00%
(三)	輸水管路土木工程-水管橋工程及引道				107,452,177		105,584,742	98.26%		-	0.00%		105,584,742	98.26%
1	水管橋橋墩及基礎	座	5,076,944.00	3.000	15,230,832	2.9700	15,078,524	99.00%	0.0000	-	0.00%	2.9700	15,078,524	99.00%
2	水管橋橋台(A1)，含鎮墩及基礎	座	9,029,862.00	1.000	9,029,862	1.0000	9,029,862	100.00%	0.0000	-	0.00%	1.0000	9,029,862	100.00%
3	水管橋橋台(A2)，含鎮墩及基礎	座	7,774,943.00	1.000	7,774,943	1.0000	7,774,943	100.00%	0.0000	-	0.00%	1.0000	7,774,943	100.00%
4	水管橋上部結構	式	66,202,431.00	1.000	66,202,431	0.9800	64,878,382	98.00%	0.0000	-	0.00%	0.9800	64,878,382	98.00%
5	新設曾文一橋引道	式	3,555,255.00	1.000	3,555,255	0.8900	3,164,177	89.00%	0.0000	-	0.00%	0.8900	3,164,177	89.00%
6	曾文一橋引道景觀	式	5,658,854.00	1.000	5,658,854	1.0000	5,658,854	100.00%	0.0000	-	0.00%	1.0000	5,658,854	100.00%
(四)	輸水管路土木工程-水工機械				83,277,148		83,331,893	100.07%		166,385	0.20%		83,498,278	100.27%
1	球閥(含副閥)，使用壓力16 kgf/cm ² ，標稱口徑2600mm，含工地安裝	組	28,648,882.00	2.000	57,297,764	2.0000	57,297,764	100.00%	0.0000	-	0.00%	2.0000	57,297,764	100.00%
2	球閥壓力計與相關儀表設備製作安裝費	組	109,919.00	4.000	439,676	4.0000	439,676	100.00%	0.0000	-	0.00%	4.0000	439,676	100.00%
3	雙拉桿伸縮接頭，使用壓力16 kgf/cm ² ，標稱口徑2600mm，含工地安裝	組	2,319,570.00	2.000	4,639,140	2.0000	4,639,140	100.00%	0.0000	-	0.00%	2.0000	4,639,140	100.00%
4	鋼製可繞管，使用壓力16 kgf/cm ² ，標稱口徑2600mm，含工地安裝	組	5,549,509.00	2.000	11,099,018	2.0000	11,099,018	100.00%	0.0000	-	0.00%	2.0000	11,099,018	100.00%
5	排泥閥，使用壓力16 kgf/cm ² ，標稱口徑400mm，含工地安裝	組	563,585.00	3.000	1,690,755	3.0000	1,690,755	100.00%	0.0000	-	0.00%	3.0000	1,690,755	100.00%
6	排泥閥，使用壓力10 kgf/cm ² ，標稱口徑400mm，含工地安裝	組	375,723.00	1.000	375,723	1.0000	375,723	100.00%	0.0000	-	0.00%	1.0000	375,723	100.00%
7	雙拉桿伸縮接頭，使用壓力16 kgf/cm ² ，標稱口徑400mm，含工地安裝	組	161,342.00	3.000	484,026	3.0000	484,026	100.00%	0.0000	-	0.00%	3.0000	484,026	100.00%
8	雙拉桿伸縮接頭，使用壓力10 kgf/cm ² ，標稱口徑400mm，含工地安裝	組	107,561.00	1.000	107,561	1.0000	107,561	100.00%	0.0000	-	0.00%	1.0000	107,561	100.00%
9	緩衝塞閥，使用壓力16 kgf/cm ² ，標稱口徑200mm，含工地安裝	組	81,210.00	6.000	487,260	6.0000	487,260	100.00%	0.0000	-	0.00%	6.0000	487,260	100.00%
10	彈性座封閉，使用壓力16 kgf/cm ² ，標稱口徑200mm，含工地安裝	組	33,420.00	12.000	401,040	12.0000	401,040	100.00%	0.0000	-	0.00%	12.0000	401,040	100.00%
11	緩衝塞閥，使用壓力10 kgf/cm ² ，標稱口徑200mm，含工地安裝	組	54,555.00	11.000	600,105	11.0000	600,105	100.00%	0.0000	-	0.00%	11.0000	600,105	100.00%
12	彈性座封閉，使用壓力10 kgf/cm ² ，標稱口徑200mm，含工地安裝	組	22,535.00	20.000	450,700	20.0000	450,700	100.00%	0.0000	-	0.00%	20.0000	450,700	100.00%
13	排氣閥，使用壓力16 kgf/cm ² ，標稱口徑200mm，含工地安裝	組	215,121.00	6.000	1,290,726	6.0000	1,290,726	100.00%	0.0000	-	0.00%	6.0000	1,290,726	100.00%

經濟部水利署南區水資源分署
工作數量累計完成表

工程名稱：曾文南化聯通管統包工程A2標

承攬廠商：國統國際股份有限公司

工程編號：D51-310-02；契約編號：109-水南工-02

契約金額：新臺幣貳拾捌億肆仟貳佰萬元

統計日期：至113.04.15

項次	項目及說明	單位	單價	施工預算書-機電監控工程		上期完成			本期完成			累計完成		
				數量	複價	數量	複價	百分比	數量	複價	百分比	數量	複價	百分比
14	排氣閥，使用壓力10 kgf/cm2，標稱口徑200mm，含工地安裝	組	143,414.00	11.000	1,577,554	11.0000	1,577,554	100.00%	0.0000	-	0.00%	11.0000	1,577,554	100.00%
15	排氣閥管線(200mm)引出費	M	5,500.00	129.600	712,800	214.9530	1,182,242	165.86%	8.0300	44,165	6.19%	222.9830	1,226,407	172.05%
16	排泥閥管線(400mm)引出費	M	10,500.00	154.600	1,623,300	115.1050	1,208,603	74.45%	11.6400	122,220	7.53%	126.7450	1,330,823	81.98%
(五)	機電工程				5,643,178		5,643,178	100.00%		-	0.00%		5,643,178	100.00%
1	遠方監控站	處	2,661,554.00	2.000	5,323,108	2.0000	5,323,108	100.00%	0.0000	-	0.00%	2.0000	5,323,108	100.00%
2	監控站格柵門及圍籬	處	160,035.00	2.000	320,070	2.0000	320,070	100.00%	0.0000	-	0.00%	2.0000	320,070	100.00%
(六)	輸水管路土木工程-其他工程				135,460,230		125,120,713	92.37%		478,344	0.35%		125,599,057	92.72%
1	挖方(機械)	M3	40.00	55,110.590	2,204,424	50,785.0083	2,031,400	92.15%	0.0000	-	0.00%	50,785.0083	2,031,400	92.15%
2	瀝青混凝土刨除	M2	130.00	42,941.780	5,582,431	32,816.2730	4,266,115	76.42%	0.0000	-	0.00%	32,816.2730	4,266,115	76.42%
3	控制性低強度回填材料及施工	M3	1,850.00	34,296.470	63,448,470	35,152.0000	65,031,200	102.50%	0.0000	-	-0.01%	35,152.0000	65,031,200	102.49%
4	道路施工及復舊，道路復舊(20cm厚瀝青混凝土及標線)	M2	2,790.00	5,605.260	15,638,675	5,410.8770	15,096,347	96.53%	82.4400	230,008	1.47%	5,493.3170	15,326,354	98.00%
5	道路施工及復舊，鋪面復舊(5cm厚瀝青混凝土及標線)	M2	750.00	38,723.380	29,042,535	27,588.0000	20,691,000	71.24%	0.0000	-	0.00%	27,588.0000	20,691,000	71.24%
6	球閥窰井	座	2,483,357.00	2.000	4,966,714	1.9000	4,718,378	95.00%	0.1000	248,336	5.00%	2.0000	4,966,714	100.00%
7	排泥閥窰井	座	315,221.00	2.000	630,442	2.0000	630,442	100.00%	0.0000	-	0.00%	2.0000	630,442	100.00%
8	排氣閥窰井	座	370,817.00	15.000	5,562,255	15.0000	5,562,255	100.00%	0.0000	-	0.00%	15.0000	5,562,255	100.00%
9	可撓管窰井	座	745,245.00	2.000	1,490,490	2.0000	1,490,490	100.00%	0.0000	-	0.00%	2.0000	1,490,490	100.00%
10	道路施工及復舊，綠帶復舊	式	237,816.00	1.000	237,816	0.5000	118,908	50.00%	0.0000	-	0.00%	0.5000	118,908	50.00%
11	路口指標意象設置	式	5,484,178.00	1.000	5,484,178	1.0000	5,484,178	100.00%	0.0000	-	0.00%	1.0000	5,484,178	100.00%
12	水管橋彩繪	M2	6,300.00	186.000	1,171,800	0.0000	-	0.00%	0.0000	-	0.00%	0.0000	-	0.00%
二	雜項工程				103,943,172		104,860,259	100.88%		6,486	0.01%		104,866,745	100.89%
(一)	施工便道設施及維護費	M	8,019.00	1.000	8,019	499.0000	4,001,481	0.18%	0.0000	-	49899.82%	499.0000	4,001,481	49900.00%
(二)	工程告示牌，鋁質，長500x寬320cm	面	42,968.00	3.000	128,904	2.0000	85,936	0.00%	0.0000	-	66.67%	2.0000	85,936	66.67%
(三)	工地參訪費	式	3,997,054.00	1.000	3,997,054	0.9913	3,962,280	99.13%	0.0003	1,199	0.03%	0.9916	3,963,479	99.16%
(四)	施工攝影、縮時攝影及拍照費	式	1,438,939.00	1.000	1,438,939	0.9923	1,427,859	99.23%	0.0003	432	0.03%	0.9926	1,428,291	99.26%
(五)	施工影像剪輯、3D動畫製作、工程展覽品製作	式	4,912,379.00	1.000	4,912,379	0.9893	4,859,817	98.93%	0.0000	-	0.00%	0.9893	4,859,817	98.93%
(六)	工地即時監控系統	式	3,065,289.00	1.000	3,065,289	1.0000	3,065,289	100.00%	0.0000	-	0.00%	1.0000	3,065,289	100.00%
(七)	工務所設施及工區臨時管制	式	8,493,739.00	1.000	8,493,739	1.0000	8,493,739	100.00%	0.0000	-	0.00%	1.0000	8,493,739	100.00%
(八)	工務所用地租金	式	2,997,790.00	1.0000	2,997,790	0.9893	2,965,714	98.93%	0.0000	-	0.00%	0.9893	2,965,714	98.93%
(九)	工地電力、電信、給水及瓦斯費(含緊急用電發電費)	式	32,376,135.00	1.000	32,376,135	1.0000	32,376,135	100.00%	0.0000	-	0.00%	1.0000	32,376,135	100.00%
(十)	施工道路維護費	式	4,665,736.00	1.000	4,665,736	0.9893	4,615,813	98.93%	0.0000	-	0.00%	0.9893	4,615,813	98.93%
(十一)	地上物處理及雜物清理費(含移植)	式	2,997,790.00	1.000	2,997,790	0.9893	2,965,714	98.93%	0.0000	-	0.00%	0.9893	2,965,714	98.93%
(十二)	工地拆除	式	499,632.00	1.000	499,632	0.0000	-	0.00%	0.0000	-	0.00%	0.0000	-	0.00%

經濟部水利署南區水資源分署
工作數量累計完成表

工程名稱：曾文南化聯通管統包工程A2標

承攬廠商：國統國際股份有限公司

工程編號：D51-310-02；契約編號：109-水南工-02

契約金額：新臺幣貳拾捌億肆仟貳佰萬元

統計日期：至113.04.15

項次	項目及說明	單位	單價	施工預算書-機電監控工程		上期完成			本期完成			累計完成		
				數量	複價	數量	複價	百分比	數量	複價	百分比	數量	複價	百分比
(十三)	竣工圖及竣工報告製作(含GIS系統建置)	式	1,279,057.00	1.000	1,279,057	0.0000	-	0.00%	0.0000	-	0.00%	0.0000	-	0.00%
(十四)	管內CCTV檢視費	M	320.00	6,207.120	1,986,278	5,979.4900	1,913,437	0.09%	0.0000	-	96.24%	5,979.4900	1,913,437	96.33%
(十五)	無水試運轉測試費	式	299,779.00	1.00	299,779	0.0000	-	0.00%	0.0000	-	0.00%	0.0000	-	0.00%
(十六)	本計畫整體功能試運轉測試費	式	3,597,348.00	1.00	3,597,348	0.9893	3,558,856	0.16%	0.0000	-	98.77%	0.9893	3,558,856	98.93%
(十七)	管路試壓費(含設備及水量)，自來水	式	1,516,556.00	1.00	1,516,556	0.9893	1,500,329	0.07%	0.0000	-	98.86%	0.9893	1,500,329	98.93%
(十八)	洗管水量費及洗管消毒藥品費，自來水	式	1,898,968.00	1.00	1,898,968	0.7835	1,487,841	0.07%	0.0000	-	78.28%	0.7835	1,487,841	78.35%
(十九)	鏡面試水作業	式	103,923.00	1.00	103,923	0.7835	81,424	0.00%	0.0000	-	78.35%	0.7835	81,424	78.35%
(二十)	φ2600mm盲蓋封板	片	25,981.00	2.00	51,962	2.0000	51,962	0.00%	0.0000	-	100.00%	2.0000	51,962	100.00%
(二十一)	計畫書報告書編撰及送審(含必要之簽證)	式	4,996,317.00	1.0000	4,996,317	0.9893	4,942,856	98.93%	0.0000	-	0.00%	0.9893	4,942,856	98.93%
(二十二)	既有構造物復舊	式	2,997,790.00	1.0000	2,997,790	0.9923	2,974,707	99.23%	0.0003	899	0.03%	0.9926	2,975,606	99.26%
(二十三)	地下管線調查與探挖費(含路面修復)	式	992,248.00	1.0000	992,248	1.0000	992,248	100.00%	0.0000	-	0.00%	1.0000	992,248	100.00%
(二十四)	地下管線保護與復舊	式	1,498,895.00	1.0000	1,498,895	0.9913	1,485,855	99.13%	0.0003	450	0.03%	0.9916	1,486,304	99.16%
(二十五)	鄰近建築物現況調查與監測費	式	5,456,978.00	1.0000	5,456,978	0.9893	5,398,588	98.93%	0.0000	-	0.00%	0.9893	5,398,588	98.93%
(二十六)	工務文件數位化	式	422,688.00	1.00	422,688	0.9923	419,433	99.23%	0.0003	127	0.03%	0.9926	419,560	99.26%
(二十七)	施工測量及放樣	式	1,814,245.00	1.000	1,814,245	0.9923	1,800,275	99.23%	0.0003	544	0.03%	0.9926	1,800,820	99.26%
(二十八)	其他雜項工程費	式	9,448,734.00	1.000	9,448,734	0.9983	9,432,671	99.83%	0.0003	2,835	0.03%	0.9986	9,435,506	99.86%
三	職業安全衛生費				58,303,303		56,981,039	97.73%		3,042	0.01%		56,984,081	97.74%
(一)	推管段工程													
1	施工圍籬，H=2.4m，含(頂部)警告燈	M	2,843.00	896.0000	2,547,328	880.0000	2,501,840	98.21%	0.0000	-	0.00%	880.0000	2,501,840	98.21%
2	施工圍籬，H=1.8m，含(頂部)警告燈	M	1,003.00	92.0000	92,276	92.0000	92,276	100.00%	0.0000	-	0.00%	92.0000	92,276	100.00%
3	施工圍籬，伸縮拉式大門，高度<1.8m	組	15,472.00	4.000	61,888	4.0000	61,888	100.00%	0.0000	-	0.00%	4.0000	61,888	100.00%
4	職業安全衛生，一般器材，滅火器	具	814.00	10.000	8,140	10.0000	8,140	100.00%	0.0000	-	0.00%	10.0000	8,140	100.00%
5	職業安全衛生，保護器材，意外傷害救護設備，急救箱，手提式	組	966.00	2.000	1,932	2.0000	1,932	100.00%	0.0000	-	0.00%	2.0000	1,932	100.00%
6	職業安全衛生，保護器材，意外傷害救護設備，急救用擔架	個	4,271.00	2.000	8,542	2.0000	8,542	100.00%	0.0000	-	0.00%	2.0000	8,542	100.00%
7	職業安全衛生，保護器材，臨水作業救生設備，救生圈(含折舊損耗)	件	1,575.00	8.000	12,600	8.0000	12,600	100.00%	0.0000	-	0.00%	8.0000	12,600	100.00%
8	職業安全衛生，保護器材，臨水作業救生設備，救生衣(含折舊損耗)	件	1,027.00	8.000	8,216	8.0000	8,216	100.00%	0.0000	-	0.00%	8.0000	8,216	100.00%
9	職業安全衛生，一般器材，自動體外心臟電擊去顫器(AED)	組	75,254.00	2.000	150,508	2.0000	150,508	100.00%	0.0000	-	0.00%	2.0000	150,508	100.00%
10	臨時指揮設施，電動旗手(市售品，含損耗及維護)	座	2,930.00	62.000	181,660	58.0000	169,940	93.55%	0.0000	-	0.00%	58.0000	169,940	93.55%
11	活動型拒馬(市售品，含損耗及維護)	座	808.00	282.000	227,856	178.0000	143,824	63.12%	0.0000	-	0.00%	178.0000	143,824	63.12%
12	施工警告燈號，移動式燈箱標誌(LED，市售品，含損耗及維護)	座	2,780.00	65.000	180,700	60.0000	166,800	92.31%	0.0000	-	0.00%	60.0000	166,800	92.31%
13	標誌，鋁板標誌牌(含安裝)	座	1,315.00	272.000	357,680	254.0000	334,010	93.38%	0.0000	-	0.00%	254.0000	334,010	93.38%
14	交通錐，高70cm(市售品，含損耗及維護)	個	172.00	100.000	17,200	100.0000	17,200	100.00%	0.0000	-	0.00%	100.0000	17,200	100.00%

經濟部水利署南區水資源分署
工作數量累計完成表

工程名稱：曾文南化聯通管統包工程A2標

承攬廠商：國統國際股份有限公司

工程編號：D51-310-02；契約編號：109-水南工-02

契約金額：新臺幣貳拾捌億肆仟貳佰萬元

統計日期：至113.04.15

項次	項目及說明	單位	單價	施工預算書-機電監控工程		上期完成			本期完成			累計完成		
				數量	複價	數量	複價	百分比	數量	複價	百分比	數量	複價	百分比
15	交通錐，連桿(市售品，含損耗及維護)	支	50.00	100.000	5,000	100.0000	5,000	100.00%	0.0000	-	0.00%	100.0000	5,000	100.00%
16	施工警告燈號，閃光燈號，附掛式(太陽能)(市售品，含損耗及維護)	個	51.00	8,269.000	421,719	7,653.0000	390,303	92.55%	0.0000	-	0.00%	7,653.0000	390,303	92.55%
17	施工警告燈號，閃光輔助警示燈，支架式(太陽能雙燈閃)(市售品，含損耗及維護)	座	910.00	818.000	744,380	737.0000	670,670	90.10%	0.0000	-	0.00%	737.0000	670,670	90.10%
18	細澤西護欄，塑膠活動式(塑膠)，L=100cm*H=80cm(市售品，含損耗及維護)	M	222.00	8,269.000	1,835,718	7,653.0000	1,698,966	92.55%	0.0000	-	0.00%	7,653.0000	1,698,966	92.55%
19	交通桿，臨時(軟質防撞桿，含安裝)	個	808.00	918.000	741,744	918.0000	741,744	100.00%	0.0000	-	0.00%	918.0000	741,744	100.00%
20	固定式氣體偵測器(含線路佈設、維護及校正)	組	480,000.00	2.000	960,000	2.0000	960,000	100.00%	0.0000	-	0.00%	2.0000	960,000	100.00%
21	手攜式四用氣體偵測器(含維修及校正)	台	29,980.00	4.000	119,920	4.0000	119,920	100.00%	0.0000	-	0.00%	4.0000	119,920	100.00%
22	護籠爬梯(含平台)	M	15,430.00	357.50	5,516,225	344.5000	5,315,635	96.36%	0.0000	-	0.00%	344.5000	5,315,635	96.36%
23	職業安全衛生，保護器材，高處作業，防墜器(捲揚式)	組	20,438.00	16.0000	327,008	16.0000	327,008	100.00%	0.0000	-	0.00%	16.0000	327,008	100.00%
24	船型擔架	組	25,395.00	2.0000	50,790	2.0000	50,790	100.00%	0.0000	-	0.00%	2.0000	50,790	100.00%
25	工區人員管制系統	式	6,060,000.00	1.000	6,060,000	1.0000	6,060,000	100.00%	0.0000	-	0.00%	1.0000	6,060,000	100.00%
(二)	明挖段工程													
1	施工圍籬，伸縮拉式大門，高度<1.8m	組	15,472.00	2.000	30,944	2.0000	30,944	100.00%	0.0000	-	0.00%	2.0000	30,944	100.00%
2	型鋼護欄(含損耗及維護)	M	2,780.00	200.000	556,000	200.0000	556,000	100.00%	0.0000	-	0.00%	200.0000	556,000	100.00%
3	職業安全衛生，一般器材，滅火器	具	814.00	5.000	4,070	5.0000	4,070	100.00%	0.0000	-	0.00%	5.0000	4,070	100.00%
4	職業安全衛生，保護器材，意外傷害救護設備，急救箱，手提式	組	966.00	1.000	966	1.0000	966	100.00%	0.0000	-	0.00%	1.0000	966	100.00%
5	職業安全衛生，保護器材，意外傷害救護設備，急救用擔架	個	4,271.00	1.000	4,271	1.0000	4,271	100.00%	0.0000	-	0.00%	1.0000	4,271	100.00%
6	職業安全衛生，一般器材，自動體外心臟電擊去顫器(AED)	組	75,254.00	1.000	75,254	1.0000	75,254	100.00%	0.0000	-	0.00%	1.0000	75,254	100.00%
7	臨時指揮設施，電動旗手(市售品，含損耗及維護)	座	2,930.00	2.000	5,860	2.0000	5,860	100.00%	0.0000	-	0.00%	2.0000	5,860	100.00%
8	活動型拒馬(市售品，含損耗及維護)	座	808.00	8.000	6,464	8.0000	6,464	100.00%	0.0000	-	0.00%	8.0000	6,464	100.00%
9	施工警告燈號，移動式燈箱標誌(LED，市售品，含損耗及維護)	座	2,780.00	2.000	5,560	2.0000	5,560	100.00%	0.0000	-	0.00%	2.0000	5,560	100.00%
10	標誌，鋁板標誌牌(含安裝)	座	1,315.00	8.000	10,520	8.0000	10,520	100.00%	0.0000	-	0.00%	8.0000	10,520	100.00%
11	交通錐，高70cm(市售品，含損耗及維護)	個	172.00	500.000	86,000	500.0000	86,000	100.00%	0.0000	-	0.00%	500.0000	86,000	100.00%
12	交通錐，連桿(市售品，含損耗及維護)	支	50.00	500.000	25,000	500.0000	25,000	100.00%	0.0000	-	0.00%	500.0000	25,000	100.00%
13	施工警告燈號，閃光燈號，附掛式(太陽能)(市售品，含損耗及維護)	個	51.00	520.000	26,520	520.0000	26,520	100.00%	0.0000	-	0.00%	520.0000	26,520	100.00%
14	施工警告燈號，閃光輔助警示燈，支架式(太陽能雙燈閃)(市售品，含損耗及維護)	座	910.00	34.000	30,940	34.0000	30,940	100.00%	0.0000	-	0.00%	34.0000	30,940	100.00%
15	細澤西護欄，塑膠活動式(塑膠)，L=100cm*H=80cm(市售品，含損耗及維護)	M	222.00	520.000	115,440	520.0000	115,440	100.00%	0.0000	-	0.00%	520.0000	115,440	100.00%
(三)	水管橋工程及引道													
1	職業安全衛生，一般器材，滅火器	具	814.00	5.000	4,070	5.0000	4,070	100.00%	0.0000	-	0.00%	5.0000	4,070	100.00%
2	職業安全衛生，保護器材，意外傷害救護設備，急救箱，手提式	組	966.00	1.000	966	1.0000	966	100.00%	0.0000	-	0.00%	1.0000	966	100.00%
3	職業安全衛生，保護器材，意外傷害救護設備，急救用擔架	個	4,271.00	1.000	4,271	1.0000	4,271	100.00%	0.0000	-	0.00%	1.0000	4,271	100.00%
4	職業安全衛生，一般器材，自動體外心臟電擊去顫器(AED)	組	75,254.00	1.000	75,254	1.0000	75,254	100.00%	0.0000	-	0.00%	1.0000	75,254	100.00%

經濟部水利署南區水資源分署
工作數量累計完成表

工程名稱：曾文南化聯通管統包工程A2標

承攬廠商：國統國際股份有限公司

工程編號：D51-310-02；契約編號：109-水南工-02

契約金額：新臺幣貳拾捌億肆仟貳佰萬元

統計日期：至113.04.15

項次	項目及說明	單位	單價	施工預算書-機電監控工程		上期完成			本期完成			累計完成		
				數量	複價	數量	複價	百分比	數量	複價	百分比	數量	複價	百分比
5	職業安全衛生，保護器材，臨水作業救生設備	式	447,540.00	1.000	447,540	1.0000	447,540	100.00%	0.0000	-	0.00%	1.0000	447,540	100.00%
(四)	職業安全衛生教育訓練	次	29,978.00	18.000	539,604	15.0000	449,670	83.33%	0.0000	-	0.00%	15.0000	449,670	83.33%
(五)	職安人員	月	85,000.00	47.000	3,995,000	46.0000	3,910,000	97.87%	0.0000	-	0.00%	46.0000	3,910,000	97.87%
(六)	職業安全衛生宣導	月	19,985.00	47.000	939,295	46.0000	919,310	97.87%	0.0000	-	0.00%	46.0000	919,310	97.87%
(七)	個人防護具	式	769,233.00	1.000	769,233	0.9923	763,310	99.23%	0.0003	231	0.03%	0.9926	763,541	99.26%
(八)	流動廁所等設備	月	24,846.00	40.000	993,840	39.0000	968,994	97.50%	0.0000	-	0.00%	39.0000	968,994	97.50%
(九)	施工中交通維持設施移設	月	67,127.00	36.000	2,416,572	36.0000	2,416,572	100.00%	0.0000	-	0.00%	36.0000	2,416,572	100.00%
(十)	工地警衛保全	月	162,825.00	40.000	6,513,000	39.0000	6,350,175	97.50%	0.0000	-	0.00%	39.0000	6,350,175	97.50%
(十一)	危險性機械設備年度檢查費	式	319,764.00	1.000	319,764	0.9923	317,302	99.23%	0.0003	96	0.03%	0.9926	317,398	99.26%
(十二)	飲水設備	式	191,859.00	1.000	191,859	0.9923	190,382	99.23%	0.0003	58	0.03%	0.9926	190,439	99.26%
(十三)	汛期工地防災減災作業費	式	1,056,942.00	1.000	1,056,942	0.9923	1,048,804	99.23%	0.0003	317	0.03%	0.9926	1,049,121	99.26%
(十四)	交通指揮人員	月	212,580.00	40.000	8,503,200	39.0000	8,290,620	97.50%	0.0000	-	0.00%	39.0000	8,290,620	97.50%
(十五)	夜間道路照明設施費	月	27,750.00	40.000	1,110,000	39.0000	1,082,250	97.50%	0.0000	-	0.00%	39.0000	1,082,250	97.50%
(十六)	危險性工作場所安全評估審查作業	式	999,263.00	1.000	999,263	1.0000	999,263	100.00%	0.0000	-	0.00%	1.0000	999,263	100.00%
(十七)	開挖施工穩定安全監測	式	6,387,848.00	1.000	6,387,848	0.9923	6,338,662	99.23%	0.0003	1,916	0.03%	0.9926	6,340,578	99.26%
(十八)	開挖臨時覆蓋板(含支撐)及止滑鋼板	式	1,412,943.00	1.000	1,412,943	0.9923	1,402,063	99.23%	0.0003	424	0.03%	0.9926	1,402,487	99.26%
四	環境保護措施費				30,129,867		29,661,174	98.44%		8,333	0.03%		29,669,507	98.47%
(一)	車輛清洗及設備費	式	3,829,677.00	1.000	3,829,677	0.9923	3,800,188	99.23%	0.0003	1,149	0.03%	0.9926	3,801,337	99.26%
(二)	施工便道及運輸道路灑水	式	5,501,252.00	1.000	5,501,252	0.9923	5,458,892	99.23%	0.0003	1,650	0.03%	0.9926	5,460,543	99.26%
(三)	工區鄰近道路及運輸道路維護清理	式	4,982,393.00	1.000	4,982,393	0.9923	4,944,029	99.23%	0.0003	1,495	0.03%	0.9926	4,945,523	99.26%
(四)	環境保護人員	月	44,967.00	47.0000	2,113,449	46.0000	2,068,482	97.87%	0.0000	-	0.00%	46.0000	2,068,482	97.87%
(五)	環境保護訓練講習及宣傳	次	14,989.00	16.000	239,824	2.0000	29,978	12.50%	0.0000	-	0.00%	2.0000	29,978	12.50%
(六)	噪音振動防制費	式	2,623,066.00	1.000	2,623,066	0.9923	2,602,868	99.23%	0.0003	787	0.03%	0.9926	2,603,655	99.26%
(七)	工地清潔費	式	3,647,311.00	1.000	3,647,311	0.9923	3,619,227	99.23%	0.0003	1,094	0.03%	0.9926	3,620,321	99.26%
(八)	水污染防治及施工廢水處理	式	3,254,701.00	1.000	3,254,701	0.9923	3,229,640	99.23%	0.0003	976	0.03%	0.9926	3,230,616	99.26%
(九)	空氣污染防治(措)施費	式	1,199,116.00	1.000	1,199,116	0.9923	1,189,883	99.23%	0.0003	360	0.03%	0.9926	1,190,243	99.26%
(十)	其他環境保護措施	式	2,739,078.00	1.000	2,739,078	0.9923	2,717,987	99.23%	0.0003	822	0.03%	0.9926	2,718,809	99.26%
五	品質管制作業費				30,440,250		30,003,815	98.57%		4,668	0.01%		30,008,483	98.58%
(一)	品質事務費	月	316,635.00	47.0000	14,881,845	46.0000	14,565,210	97.87%	0.0000	-	0.00%	46.0000	14,565,210	97.87%
(二)	品質檢驗費	式	15,558,405.00	1.000	15,558,405	0.9923	15,438,605	99.23%	0.0003	4,668	0.03%	0.9926	15,443,273	99.26%
六	細部設計服務費	式			56,042,884		54,999,831	98.14%		-	0.00%		54,999,831	98.14%
(一)	推管段工程	式	36,038,979.00	1.0000	36,038,979	1.0000	36,038,979	100.00%	0.0000	-	0.00%	1.0000	36,038,979	100.00%

經濟部水利署南區水資源分署
工作數量累計完成表

工程名稱：曾文南化聯通管統包工程A2標

承攬廠商：國統國際股份有限公司

工程編號：D51-310-02；契約編號：109-水南工-02

契約金額：新臺幣 貳拾捌億肆仟貳佰萬元

統計日期：至113.04.15

項次	項目及說明	單位	單價	施工預算書-機電監控工程		上期完成			本期完成			累計完成		
				數量	複價	數量	複價	百分比	數量	複價	百分比	數量	複價	百分比
(二)	明挖段工程	式	2,705,483.00	1.0000	2,705,483	1.0000	2,705,483	100.00%	0.0000	-	0.00%	1.0000	2,705,483	100.00%
(三)	水管橋工程及引道	式	2,524,139.00	1.0000	2,524,139	1.0000	2,524,139	100.00%	0.0000	-	0.00%	1.0000	2,524,139	100.00%
(四)	水工機械及機電工程	式	1,622,223.00	1.000	1,622,223	1.0000	1,622,223	100.00%	0.0000	-	0.00%	1.0000	1,622,223	100.00%
(五)	其他工程	式	1,778,683.00	1.000	1,778,683	1.0000	1,778,683	100.00%	0.0000	-	0.00%	1.0000	1,778,683	100.00%
(六)	雜項工程職安環保及品管等其他	式	4,328,787.00	1.000	4,328,787	0.8936	3,868,204	89.36%	0.0000	-	0.00%	0.8936	3,868,204	89.36%
(七)	補充地質調查(含鑽探、試驗、綜合評估)	M	10,990.00	641.000	7,044,590	588.0000	6,462,120	91.73%	0.0000	-	0.00%	588.0000	6,462,120	91.73%
七	廠商管理什費	式	149,339,910.00	1.0000	149,339,910	0.9828	146,764,693	98.28%	0.0003	39,724	0.02%	0.9830	146,804,417	98.30%
八	工程保險費	式	15,000,000.00	1.0000	15,000,000	1.0000	15,000,000	100.00%	0.0000	-	0.00%	1.0000	15,000,000	100.00%
九	營業稅，(一~八)×5%	式	133,783,569.00	1.0000	133,783,569	0.9824	131,432,807	98.24%	0.0003	35,319	0.03%	0.9827	131,468,125	98.27%
	發包工作費合計				2,809,454,945		2,783,284,034	99.07%		742,301	0.02%		2,784,026,334	99.09%