

環境友善抽查表(監造單位)

主辦機關	經濟部水利署第四河川局	
工程名稱	濁水溪樹仔腳堤段河川環境改善工程	
監造廠商	經濟部水利署第四河川局	
工程位點	地點：雲林縣莿桐鄉 TWD97 座標： X：199638 Y：2631561	



圖例

- 計畫範圍
- 陸域棲地
- 水域棲地
- 保全樹木
- 中度敏感
- 低度敏感
- 人為干擾
- 樟樹
- 苦楝

編號	項目	檢查標準	109 年 檢查日期				
			2/15				
1	植被保護	[減輕]限制施工人員及施工機械進入施工區域以外之次生林區域。	<input type="checkbox"/> 是 <input type="checkbox"/> 否	<input type="checkbox"/> 是 <input type="checkbox"/> 否	<input type="checkbox"/> 是 <input type="checkbox"/> 否	<input type="checkbox"/> 是 <input type="checkbox"/> 否	<input type="checkbox"/> 是 <input type="checkbox"/> 否
2	保全樹木	[減輕]計畫範圍內 7 株樹木(6 株苦楝及 1 株樟樹)予以保留。	<input checked="" type="checkbox"/> 是 <input type="checkbox"/> 否	<input type="checkbox"/> 是 <input type="checkbox"/> 否	<input type="checkbox"/> 是 <input type="checkbox"/> 否	<input type="checkbox"/> 是 <input type="checkbox"/> 否	<input type="checkbox"/> 是 <input type="checkbox"/> 否
3	植生復育	[補償]於坡面噴灑類地毯草草籽並栽種細葉雪茄花及風鈴木，促進當地植生復育。	<input checked="" type="checkbox"/> 是 <input type="checkbox"/> 否	<input type="checkbox"/> 是 <input type="checkbox"/> 否	<input type="checkbox"/> 是 <input type="checkbox"/> 否	<input type="checkbox"/> 是 <input type="checkbox"/> 否	<input type="checkbox"/> 是 <input type="checkbox"/> 否
4	揚塵危害	[減輕]設置灑水車或灑水設備，定時對施工道路及車輛進行灑水降低揚塵量，避免植被葉表面遭揚塵覆蓋，導致生長不良。	<input type="checkbox"/> 是 <input type="checkbox"/> 否	<input type="checkbox"/> 是 <input type="checkbox"/> 否	<input type="checkbox"/> 是 <input type="checkbox"/> 否	<input type="checkbox"/> 是 <input type="checkbox"/> 否	<input type="checkbox"/> 是 <input type="checkbox"/> 否
5	施工便道	[減輕]以既有堤岸道路作為主要出入口之通道，避免新闢施工便道。	<input type="checkbox"/> 是 <input type="checkbox"/> 否	<input type="checkbox"/> 是 <input type="checkbox"/> 否	<input type="checkbox"/> 是 <input type="checkbox"/> 否	<input type="checkbox"/> 是 <input type="checkbox"/> 否	<input type="checkbox"/> 是 <input type="checkbox"/> 否
6	臨時材料堆置區	[減輕]臨時置料區應選擇裸露地，避免移除現有植被。	<input type="checkbox"/> 是 <input type="checkbox"/> 否	<input type="checkbox"/> 是 <input type="checkbox"/> 否	<input type="checkbox"/> 是 <input type="checkbox"/> 否	<input type="checkbox"/> 是 <input type="checkbox"/> 否	<input type="checkbox"/> 是 <input type="checkbox"/> 否
7	動物路殺	[減輕]施工車輛於工區周圍速限每小時 30 公里以下，降低野生動物遭到路殺之可能性。	<input type="checkbox"/> 是 <input type="checkbox"/> 否	<input type="checkbox"/> 是 <input type="checkbox"/> 否	<input type="checkbox"/> 是 <input type="checkbox"/> 否	<input type="checkbox"/> 是 <input type="checkbox"/> 否	<input type="checkbox"/> 是 <input type="checkbox"/> 否
8	廢棄物處理	[減輕]施工期間將遺留之民生及工程廢棄物集中處理，並帶離現場，避免野生誤食或遭受傷害。	<input type="checkbox"/> 是 <input type="checkbox"/> 否	<input type="checkbox"/> 是 <input type="checkbox"/> 否	<input type="checkbox"/> 是 <input type="checkbox"/> 否	<input type="checkbox"/> 是 <input type="checkbox"/> 否	<input type="checkbox"/> 是 <input type="checkbox"/> 否
9	施工時間	[迴避]野生動物動覓食旺盛期為晨昏時段，工程施作時段是否限制於早上 8 點開始，下午 5 點前結束。	<input type="checkbox"/> 是 <input type="checkbox"/> 否	<input type="checkbox"/> 是 <input type="checkbox"/> 否	<input type="checkbox"/> 是 <input type="checkbox"/> 否	<input type="checkbox"/> 是 <input type="checkbox"/> 否	<input type="checkbox"/> 是 <input type="checkbox"/> 否

異常狀況處理

異常狀況類型	<input type="checkbox"/> 生態保護目標異常 <input type="checkbox"/> 植被剷除 <input type="checkbox"/> 水域動物暴斃 <input type="checkbox"/> 施工便道闢設過大 <input type="checkbox"/> 環保團體或在地居民陳情等事件		
狀況提報人 (單位/職稱)		異常狀況 發現日期	民國 年 月 日
異常狀況說明		解決對策	

備註：

- 一、 本表於設計階段由設計單位依生態友善措施研擬，於施工期間據以執行。
- 二、 本表於工程期間，由監造單位隨工地安全檢查填寫。
- 三、 如發現異常，保留對象發生損傷、斷裂、搬動、移除、干擾、破壞、衰弱或死亡等異常狀況，請註明敘述處理方式，第一時間通報主辦機關。
- 四、 完工後連同竣工資料一併提供主辦機關。

監造單位(簽名)：

吳明欽

日期：

2/25
李連池



樟樹-1

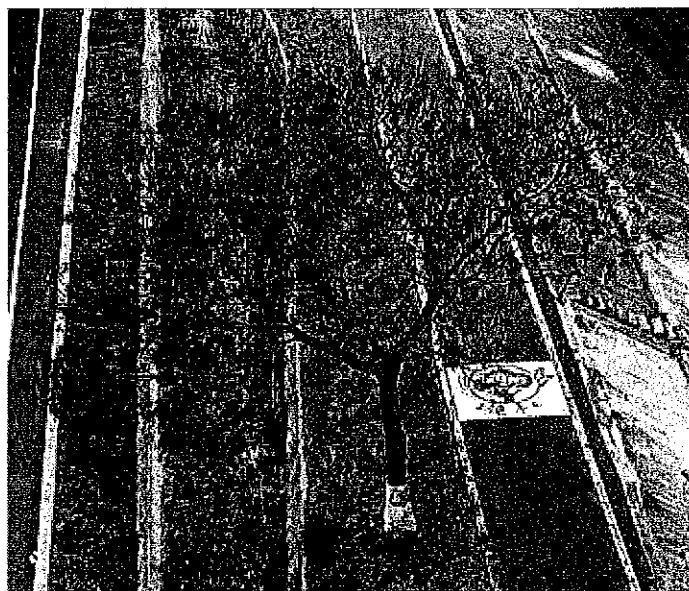

苦煉-1

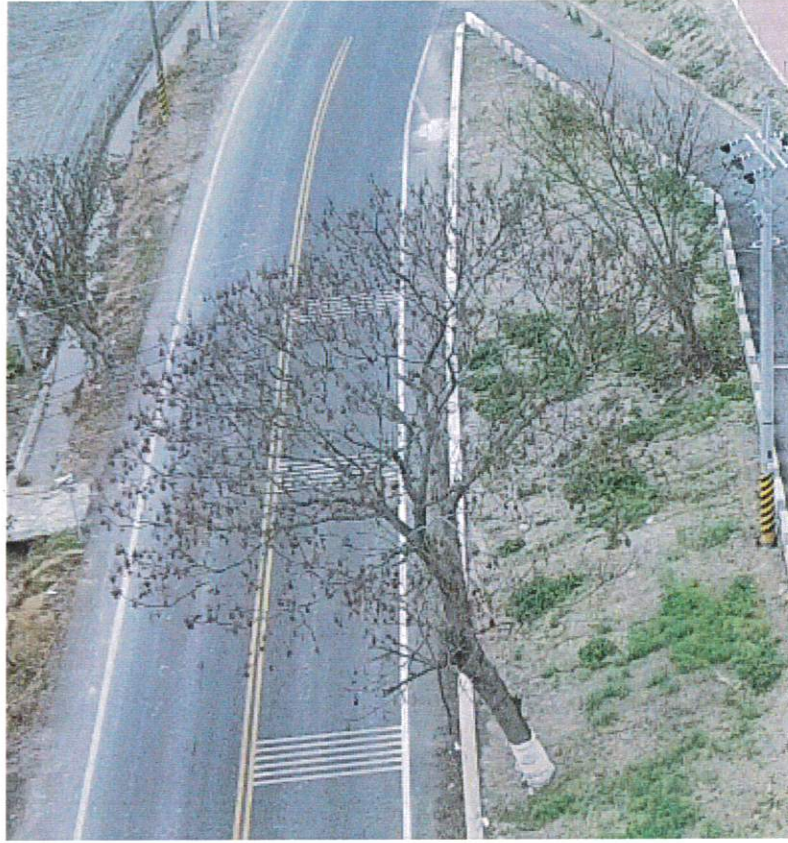

苦煉-2



苦煉-3

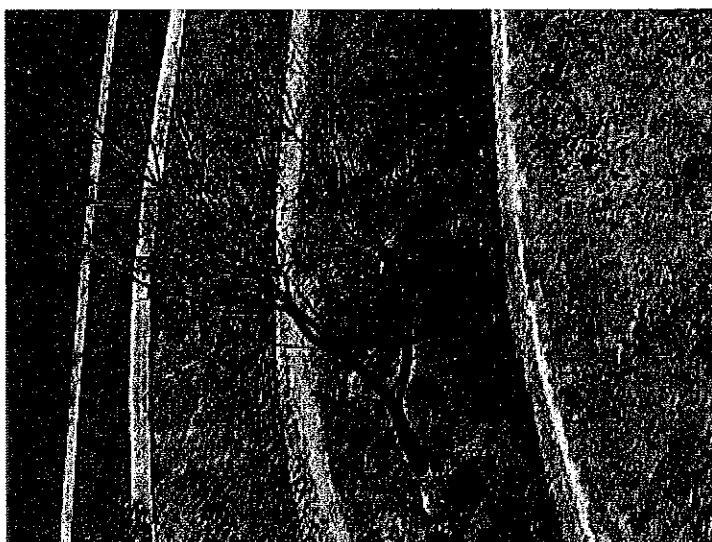

苦煉-4



苦煉-5



苦煉-6



植被復育