	位置(1) 吊橋上游	位置(2) 吊橋下游	位置(3) 廬山鋼橋
災害前			
災害後			

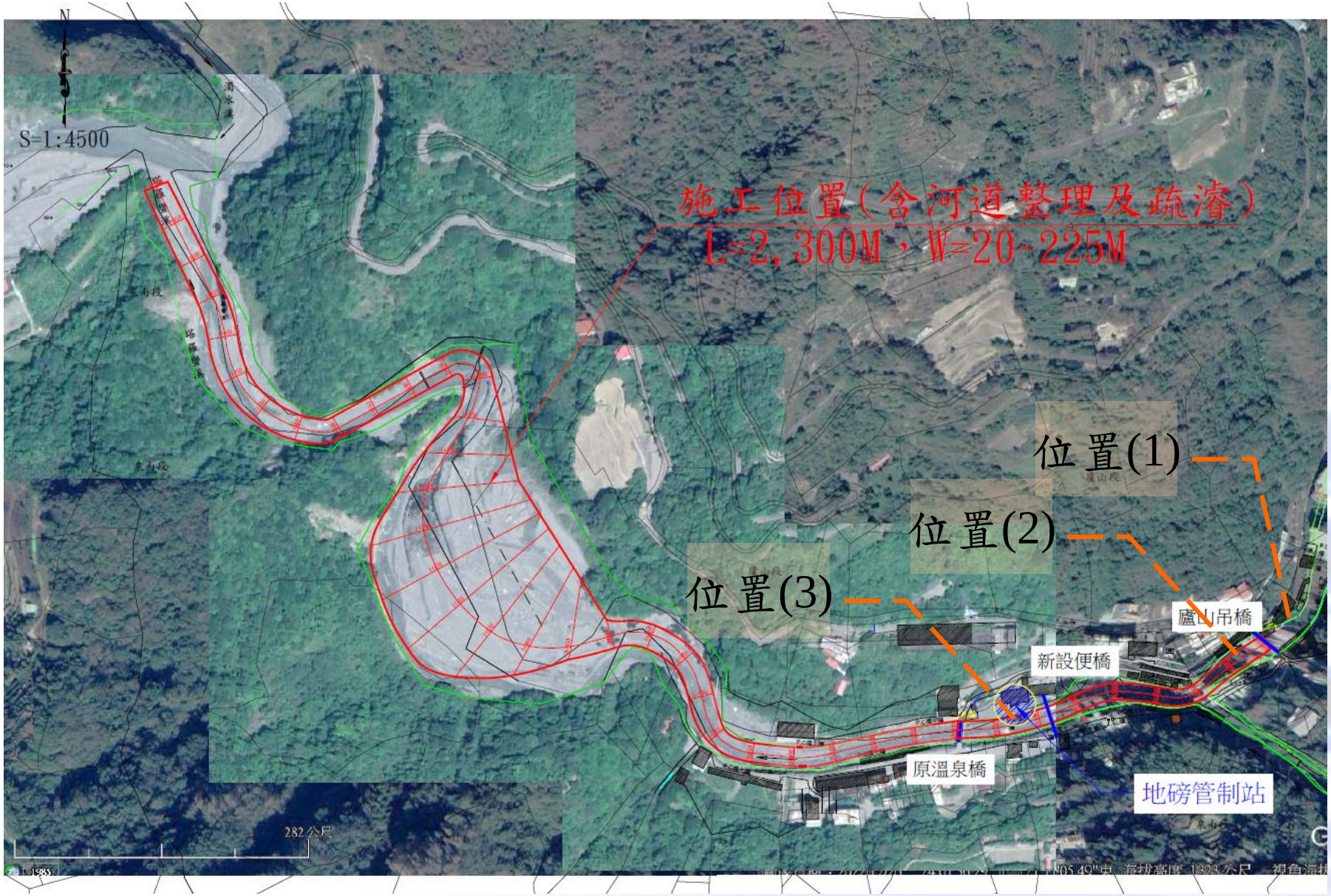
S=1:4500
施工位置(含河道整理及疏濬)
L=2,300M，W=20~225M
位置(1)
位置(2)
位置(3)
廬山吊橋
新設便橋
原溫泉橋
地磅管制站
282 公尺

盧山疏濬外運辦理情形

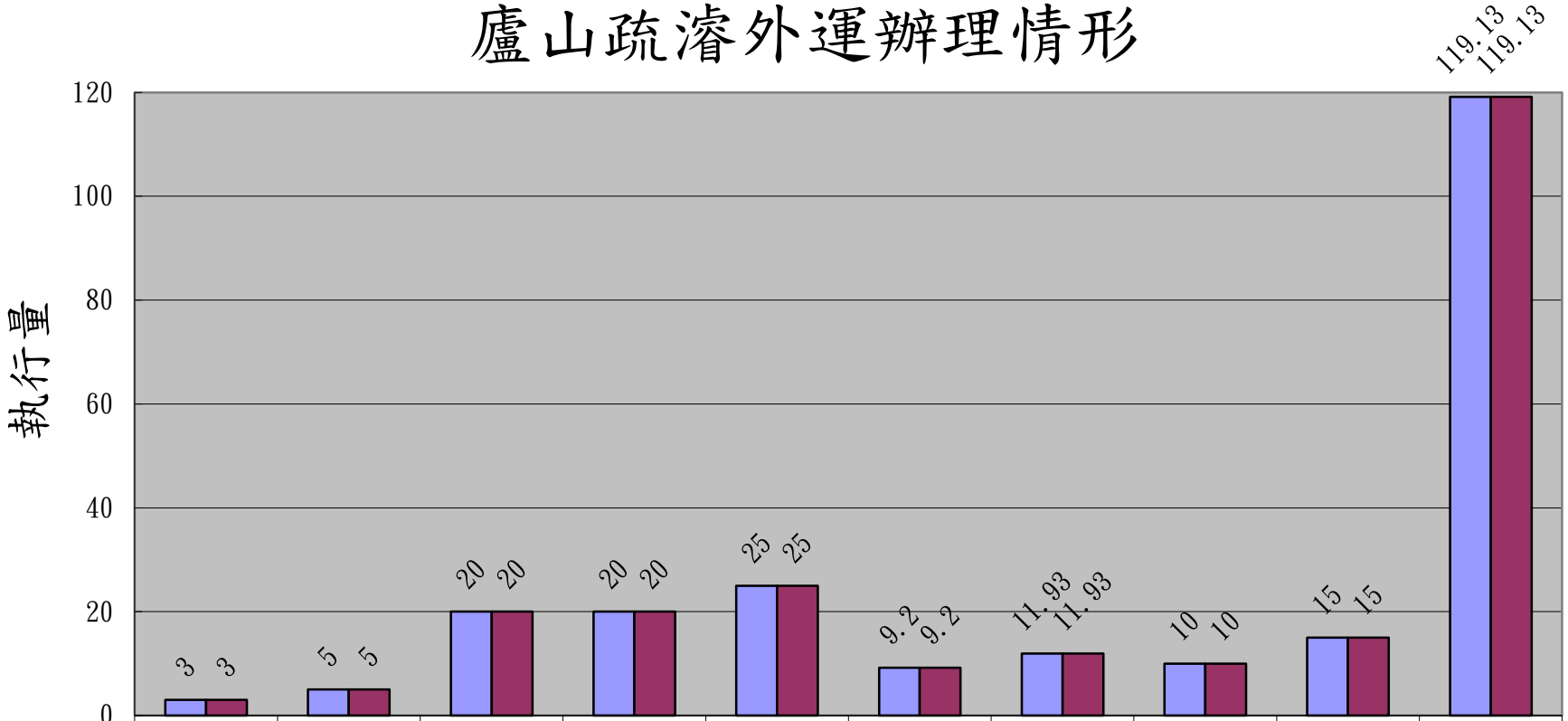

	I (100年上)	II (100年下)	III (101年)	IV (102年)	V (103年)	VI (104年)	VII (106年)	VIII (108年)	VIIII (111年)	總計
計畫量 (萬m3)	3	5	20	20	25	9.2	11.93	10	15	119.13
執行量 (萬m3)	3	5	20	20	25	9.2	11.93	10	15	119.13

1. 廬山地區自莫拉克颱風~112年期間，執行外運約120萬m^3，已恢復河道原有通洪能力。
2. 112年間逢卡努、小犬等颱洪來襲，造成河道嚴重淤積，為因應該次災害又辦理緊急外運約17萬m^3及河道整理約46.1萬m^3。
3. 113年度又逢凱米、山陀兒、康芮等颱風來襲，地磅管制站先後遭溪水沖毀流失2次，河道又復淤滿，本案緊急辦理河道疏通約35萬m^3，將水流導回原河道。
4. 後續辦理下期疏濬計畫(發包中)，預計外運約15萬m^3，河道疏通約20萬m^3(例行每年辦理)。