驗收作業流程圖

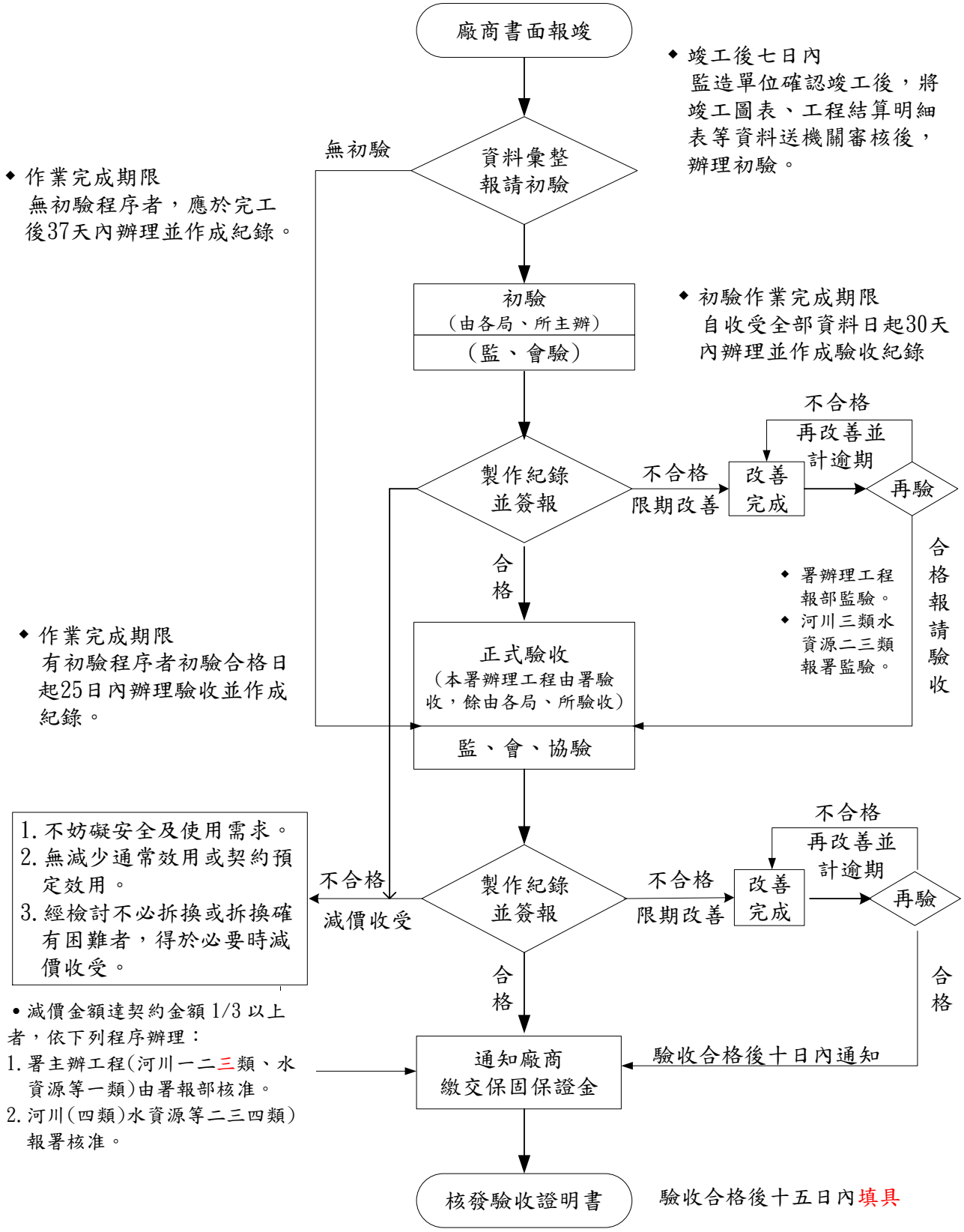
廠商書面報竣
◆ 竣工後七日內
監造單位確認竣工後，將竣工圖表、工程結算明細表等資料送機關審核後，辦理初驗。
無初驗
資料彙整
報請初驗
◆ 作業完成期限
無初驗程序者，應於完工後37天內辦理並作成紀錄。
初驗
（由各局、所主辦）
（監、會驗）
◆ 初驗作業完成期限
自收受全部資料日起30天內辦理並作成驗收紀錄
不合格
再改善並
計逾期
製作紀錄
並簽報
不合格
限期改善
改善
完成
再驗
合格報請驗收
合
格
◆ 署辦理工程報部監驗。
◆ 河川三類水資源二三類報署監驗。
◆ 作業完成期限
有初驗程序者初驗合格日起25日內辦理驗收並作成紀錄。
正式驗收
（本署辦理工程由署驗收，餘由各局、所驗收）
監、會、協驗
1. 不妨礙安全及使用需求。
2. 無減少通常效用或契約預定效用。
3. 經檢討不必拆換或拆換確有困難者，得於必要時減價收受。
不合格
減價收受
製作紀錄
並簽報
不合格
限期改善
改善
完成
再驗
合
格
• 減價金額達契約金額 1/3 以上者，依下列程序辦理：
1. 署主辦工程(河川一二三類、水資源等一類)由署報部核准。
2. 河川(四類)水資源等二三四類)報署核准。
通知廠商
繳交保固保證金
驗收合格後十日內通知
核發驗收證明書
驗收合格後十五日內填具