

4.37 濁水溪下溪墘堤段(斷面 37~39)整建工程

4.37.1 濁水溪下溪墘堤段(斷面 37~39)整建工程核定(提報)階段生態檢核

一、工程概況

本計畫工程於彰化縣竹塘鄉，為濁水溪下游河段，主要工程內容為灘地保護工程。相關作業檢核表，如附錄三十一所示。

二、現地勘查

於 109 年 9 月 8 日現場勘查，堤內土地利用大部分為農用地，且有農舍、住宅分布，堤外由灘地、裸地、草生地構成，靠近河道少部分喬木群分布，河道內部份灘地由草生植被覆蓋。現況如圖 4-138 所示。



圖 4-138 濁水溪下溪墘堤段(斷面 37~39)整建工程現況照

三、生態評析

(一) 生態議題

1. 工程區域內大面積為農地，工程機具行駛應於輪胎及路徑進行灑水作業，避免揚塵影響附近作物生長。
2. 河道兩側少有喬木群，施工時應迴避此區域，保全大樹，避免干擾鳥類棲息環境。
3. 堤外高灘地為部分水鳥臨時性棲地，工程應迴避此些區域。
4. 工程機具應避免堤外擾動水域環境，若必須於水域環境作業，應於施工下游設置臨時沉砂池，避免因濁度過高，影響魚類生存。

(二) 生態關注圖

本工程住家、農舍劃設為人為干擾區域，農地則劃設為低敏感區域，河道兩岸濱溪環境及高灘地皆劃設為中敏感區域，施工期間應避免影響其區域，生態關注圖如圖 4-139 所示。



圖 4-139 濁水溪下溪墘堤段(斷面 37~39)整建工程生態關注圖

附錄三十一、濁水溪下溪墘堤段(斷面 37~39)整建工程檢核表

工程基本資料	計畫名稱	重要河川營造管理計畫	水系名稱	濁水溪	填表人	陳震
	工程名稱	濁水溪下溪墘堤段(斷面 37~39)整建工程	設計單位	自辦設計	紀錄日期	109/10/5
	工程期程		監造廠商		工程階段 <input checked="" type="checkbox"/> 計畫提報階段 <input type="checkbox"/> 調查設計階段 <input type="checkbox"/> 施工階段 <input type="checkbox"/> 維護管理階段	
	主辦機關	經濟部水利署第四河川局	施工廠商			
	現況圖	<input checked="" type="checkbox"/> 定點連續周界照片 <input type="checkbox"/> 工程設施照片 <input checked="" type="checkbox"/> 水域棲地照片 <input checked="" type="checkbox"/> 水岸及護坡照片 <input type="checkbox"/> 水棲物照片 <input type="checkbox"/> 相關工程計畫索引圖 <input type="checkbox"/> 其他：_____	工程預算/經費(千元)			
	基地位置	行政區：彰化縣竹塘鄉 TWD97 座標 X：190122 Y：2637158				
	工程目的	堤段整建工程				
工程概要	海岸環境改善約 850 公尺					
預期效益						
階段	檢核項目	評估內容	檢核事項			
工程計畫提報核定階段	一、專業參與	生態背景團隊	是否有生態背景領域工作團隊參與，協助蒐集調查生態資料、評估生態衝擊、擬定生態保育原則？ <input checked="" type="checkbox"/> 是 <input type="checkbox"/> 否：			
	二、生態資料蒐集調查	地理位置	1. 區位： <input type="checkbox"/> 法定自然保護區、 <input checked="" type="checkbox"/> 一般區 2. (法定自然保護區包含自然保留區、野生動物保護區、野生動物重要棲息環境、國家公園、國家自然公園、國有林自然保護區、國家重要濕地、海岸保護區...等。)			
		關注物種及重要棲地	1. 是否有關注物種，如保育類動物、特稀有植物、指標物種、老樹或民俗動植物等？ <input type="checkbox"/> 是： <input checked="" type="checkbox"/> 否 2. 工址或鄰近地區是否有森林、水系、埤塘、濕地及關注物種之棲地分佈與依賴之生態系統？ <input checked="" type="checkbox"/> 是：鄰近濁水溪主流 <input type="checkbox"/> 否			
		生態環境及議題	1. 是否具體調查掌握自然及生態環境資料？ <input checked="" type="checkbox"/> 是 <input type="checkbox"/> 否 2. 是否確認工程範圍及週邊環境的生態議題與生態保全對象？ <input checked="" type="checkbox"/> 是 <input type="checkbox"/> 否			
	三、生態保育對策	方案評估	是否有評估生態、環境、安全、社會、經濟等層面之影響，提出對生態環境衝擊較小的工程計畫方案？ <input checked="" type="checkbox"/> 是 <input type="checkbox"/> 否：			
		調查評析、生態保育方案	是否針對關注物種及重要生物棲地與 水利工程快速棲地生態評估 結果，研擬符合迴避、縮小、減輕與補償策略之生態保育對策，提出合宜之工程配置方案？ <input checked="" type="checkbox"/> 是： <input type="checkbox"/> 否：			
	四、民眾參與	地方說明會	是否邀集生態背景人員、相關單位、在地民眾與關心相關議題之民間團體辦理地方說明會，蒐集、整合並溝通相關意見，說明工程計畫構想方案、生態影響、因應對策，並蒐集回應相關意見？ <input type="checkbox"/> 是： <input checked="" type="checkbox"/> 否：			
五、資訊公開	計畫資訊公開	是否主動將工程計畫內容之資訊公開？ <input checked="" type="checkbox"/> 是： <input type="checkbox"/> 否：				
調查設計階段 (附表 1)	一、專業參與	生態背景及工程專業團隊	是否組成含生態背景及工程專業之跨領域工作團隊？ <input type="checkbox"/> 是： <input type="checkbox"/> 否：			
	二、設計成果	生態保育措施及工程方案	是否根據水利工程快速棲地生態評估成果提出生態保育措施及工程方案，並透過生態及工程人員的意見往復確認可行性後，完成細部設計。 <input type="checkbox"/> 是： <input type="checkbox"/> 否：			

	三、資訊公開	設計資訊公開	是否主動將生態保育措施、工程內容等設計成果之資訊公開? <input type="checkbox"/> 是： <input type="checkbox"/> 否：
施工階段 (附表2) (附表3) (附表4)	一、專業參與	生態背景及工程專業團隊	是否組成含生態背景及工程背景之跨領域工作團隊? <input type="checkbox"/> 是： <input type="checkbox"/> 否：
	二、生態保育措施	施工廠商	1.是否辦理施工人員及生態背景人員現場勘查，確認施工廠商清楚瞭解生態保全對象位置? <input type="checkbox"/> 是： <input type="checkbox"/> 否： 2.是否擬定施工前環境保護教育訓練計畫，並將生態保育措施納入宣導。 <input type="checkbox"/> 是： <input type="checkbox"/> 否：
		施工計畫書	施工計畫書是否納入生態保育措施，說明施工擾動範圍，並以圖面呈現與生態保全對象之相對應位置。 <input type="checkbox"/> 是： <input type="checkbox"/> 否：
		生態品質措施	1.履約文件是否有將生態保育措施納入自主檢查? <input type="checkbox"/> 是： <input type="checkbox"/> 否： 2.是否擬定工地環境生態自主檢查及異常情況處理計畫? <input type="checkbox"/> 是： <input type="checkbox"/> 否： 3.施工是否確實依核定之生態保育措施執行，並於施工過程中注意對生態之影響，以確認生態保育成效? <input type="checkbox"/> 是： <input type="checkbox"/> 否： 4.施工生態保育執行狀況是否納入工程督導? <input type="checkbox"/> 是： <input type="checkbox"/> 否：
	三、民眾參與	施工說明會	是否邀集生態背景人員、相關單位、在地民眾與關心相關議題之民間團體辦理施工說明會，蒐集、整合並溝通相關意見? <input type="checkbox"/> 是： <input type="checkbox"/> 否：
	四、生態覆核	完工後生態資料覆核比對	工程完工後，是否辦理水利工程快速棲地生態評估，覆核比對施工前後差異性。 <input type="checkbox"/> 是： <input type="checkbox"/> 否：
	五、資訊公開	施工資訊公開	是否主動將施工相關計畫內容之資訊公開? <input type="checkbox"/> 是： <input type="checkbox"/> 否：
維護管理階段 (附表5)	一、生態資料建檔	生態檢核資料建檔參考	是否將工程生命週期之生態棲地檢核成果資料建檔，以利後續維護管理參考，避免破壞生態? <input type="checkbox"/> 是： <input type="checkbox"/> 否：
	二、資訊公開	評估資訊公開	是否將工程生命週期之生態棲地檢核成果資料等資訊公開? <input type="checkbox"/> 是： <input type="checkbox"/> 否：

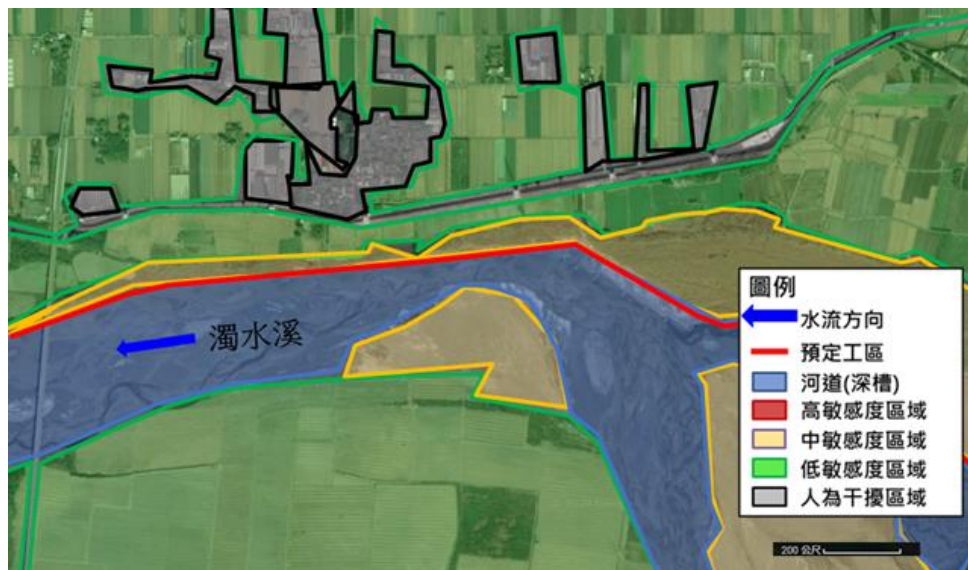
附表 1 工程方案之生態評估分析 (規劃設計)

工程名稱			填表日期	民國 年 月 日	
評析報告是否完成下列工作	<input type="checkbox"/> 由生態專業人員撰寫、 <input type="checkbox"/> 現場勘查、 <input type="checkbox"/> 生態調查、 <input type="checkbox"/> 生態關注區域圖、 <input type="checkbox"/> 生態影響預測、 <input type="checkbox"/> 生態保育措施研擬、 <input type="checkbox"/> 文獻蒐集				
1.生態團隊組成：須組成具有生態評估專業之團隊，或延攬外聘專家學者給予協助。應說明單位/職稱、學歷/專業資歷、專長、參與勘查事項					
單位/職稱	姓名	負責工作	學歷	專長	
2.棲地生態資料蒐集：					
3.生態棲地環境評估：					
特殊物種					
現地環境描述					
4.棲地影像紀錄：					
5. 生態關注區域說明及繪製：					
東埔蚋溪滯洪生態園區劃設及濱溪帶劃設為中度敏感區，而東埔蚋溪右岸住宅劃設為人為干擾。					
6. 研擬生態影響預測與保育對策：					
生態關注區域	生態保全對象	影響預測	生態保育策略		保育後果評估
			是否迴避	(填否者，請說明保育策略)	
			<input type="checkbox"/> 是 <input type="checkbox"/> 否	<input type="checkbox"/> 縮小 <input type="checkbox"/> 減輕 <input type="checkbox"/> 補償	

附表 3 環境生態異常狀況處理(施工階段)

施工前 施工中 完工後

異常狀況類型	<input type="checkbox"/> 監造單位與生態人員發現生態異常 <input type="checkbox"/> 植被剷除 <input type="checkbox"/> 水域動物暴斃 <input type="checkbox"/> 施工便道闢設過大 <input type="checkbox"/> 水質渾濁 <input type="checkbox"/> 環保團體或在地居民陳情等事件		
填表人員 (單位/職稱)	填表日期	民國	年 月 日
狀況提報人 (單位/職稱)	異常狀況發現日期	民國	年 月 日
異常狀況說明	解決對策		
複查者	複查日期	民國	年 月 日
複查結果及 應採行動			
複查者	複查日期	民國	年 月 日
複查結果及 應採行動			
複查者	複查日期	民國	年 月 日
複查結果及 應採行動			

說明：

- 1.環境生態異常狀況處理需依次填寫。
- 2.複查行動可自行增加欄列以至達複查完成。

附表 4 生態保育措施與執行狀況(施工階段)

填表人員 (單位/職稱)	○○○ (○○○○○○○○○○/○○)	填表日期	民國 年 月 日
施工圖示			
設計階段	圖示	說明	
施工範圍與生態關注區域套疊圖	同附表 1-05 生態關注區域說明及繪製圖說		
範圍限制 現地照片 (施工便道及堆置區) (拍攝日期)	參見附表 2-04 棲地影像記錄		
生態保育措施與執行狀況			
項目	生態保育措施	狀況摘要	照片(拍攝日期)
生態保全對象			詳見附表 2
			詳見附表 2
生態友善措施			詳見附表 2
			詳見附表 2
			詳見附表 2
			詳見附表 2
			詳見附表 2
			詳見附表 2
施工復原情形	<input type="checkbox"/> 施工便道與堆置區環境復原		
	<input type="checkbox"/> 植生回復		
	<input type="checkbox"/> 垃圾清除		
	<input type="checkbox"/> 其他_____		
其他			

說明：

1.本表由生態專業人員填寫。

附表 5 生態評析(維護管理階段)

計畫名稱 (編號)		維護管理 單位	
生態評析日期:			
1.生態團隊組成： 須組成具有生態評估專業之團隊，或延攬外聘專家學者給予協助。應說明單位/職稱、學歷/專業資歷、專長、參與勘查事項			
2.棲地生態資料蒐集： 蒐集工程相關生態環境之背景資料、施工階段生態評估歷程，以及完工（竣工）相關資料，以期掌握工程施作之後的生態保育措施研擬與實行過程。應包含陸域生態資訊、水域生態資訊、生態議題、其他可能相關之生態訊息等，應註明資料來源，包括學術研究報告、環境監測報告、地方生態資源出版品及網頁資料、民間觀察紀錄資料等，以儘量蒐集為原則。			
3.生態棲地環境評估： 本階段生態棲地環境評估，應包含生態課題勘查與勘查意見往復、保育議題研議、棲地評估結果、特殊物種（包含稀有植物、保育類動物）、現地環境描述。現場勘查應針對以下生態議題進行評估：(1)確認生態保全對象狀況、(2)可能之生態課題，例如：(a)稀有植物或保育類動物分佈、(b)影響環境生態的開發行為、(c)強勢外來物種入侵、(d)水域廊道阻隔、(e) 有無環境劣化現象，其與治理工程施作之關聯、(f) 其他當地生態系及生態資源面臨課題。			
4.棲地影像紀錄： 包括棲地環境、生態保全對象之影像（含拍攝日期）			
5.生態關注區域說明及繪製： 以平面圖示標繪治理範圍及其鄰近地區之生態保全對象及潛在生態課題，並與竣工圖套疊成生態關注區域圖，描述工程與生態關注區域之關係。 應配合竣工圖的範圍及比例尺進行繪製，比例尺約 1/1000。繪製範圍除了工程本體所在的地點，亦要將工程可能影響到的地方納入考量，如濱溪植被緩衝區、施工便道的範圍。若河溪附近有道路通過，亦可視道路為生態關注區域圖的劃設邊界。應標示包含施工時的臨時性工程預定位置，例如施工便道、堆置區等。			
6. 課題分析與保育措施： 分析目前該環境是否存在重要環境生態課題，並對維護管理期間提出保育之措施。包括： (1) 釐清生態課題：可能發生之生態課題，例如：稀有植物或保育類動物消失、影響水資源保護的開發行為、強勢外來物種入侵、水域廊道阻隔、其他當地生態系及生態資源面臨課題等。 (2) 研擬保育措施：應對本處生態課題擬定可行之保育措施方案。			

說明：

1.本表由生態專業人員填寫。

填寫人員：_____ 日期：_____