

## 公共工程生態檢核自評表

工程基本資料	計畫及工程名稱	大漢溪左岸鳶山堰上游休憩廊道	設計單位	永健工程顧問有限公司
	工程期程	2018/02~2018/10	監造廠商	永健工程顧問有限公司
	主辦機關	新北市政府水利局	營造廠商	中華威霸營造有限公司
	基地位置	地點：行政區：新北市鶯歌樹林區； TWD97 座標 X：282721 Y：2757963	工程預算/ 經費	18,500 千元
	工程目的	大漢溪左岸鳶山堰上游至桃園市交界處，辦理既有自行車道沿線周邊環境改善，期使河岸空間有效利用，並提供民眾更優質的休憩環境。		
	工程類型	<input type="checkbox"/> 交通、 <input type="checkbox"/> 港灣、 <input checked="" type="checkbox"/> 水利、 <input type="checkbox"/> 環保、 <input type="checkbox"/> 水土保持、 <input checked="" type="checkbox"/> 景觀、 <input type="checkbox"/> 步道、 <input type="checkbox"/> 其他_____		
	工程概要	大漢溪左岸鳶山堰上游至桃園市交界處，辦理既有自行車道沿線周邊環境改善、增設親水步道、兒童沙坑遊戲區、眺景平台、休憩涼亭、牆面彩繪美化等		
預期效益	完善大漢溪上游左岸自行車及步道系統，提供市民美好的都市休憩空間。於防洪安全無虞下，對河川周邊景觀逕行綠化並營造河岸親水空間，期使河岸空間有效利用，並提供民眾更優質的休憩環境。			
階段	檢核項目	評估內容	檢核事項	
工程計畫核定階段	一、專業參與	生態背景人員	是否有生態背景人員參與，協助蒐集調查生態資料、評估生態衝擊、擬定生態保育原則？ <input checked="" type="checkbox"/> 是 <input type="checkbox"/> 否	
	二、生態資料蒐集調查	地理位置	區位： <input type="checkbox"/> 法定自然保護區、 <input checked="" type="checkbox"/> 一般區 (法定自然保護區包含自然保留區、野生動物保護區、野生動物重要棲息環境、國家公園、國家自然公園、國有林自然保護區、國家重要濕地、海岸保護區...等。)	
		關注物種及重要棲地	1. 是否有關注物種，如保育類動物、特稀有植物、指標物種、老樹或民俗動植物等？ <input type="checkbox"/> 是 _____ <input checked="" type="checkbox"/> 否： _____ 2. 工址或鄰近地區是否有森林、水系、埤塘、濕地及關注物種之棲地分佈與依賴之生態系統？ <input type="checkbox"/> 是 _____ <input checked="" type="checkbox"/> 否	
工程計畫核定	三、生態保育原則	方案評估	是否有評估生態、環境、安全、社會、經濟等層面之影響，提出對生態環境衝擊較小的工程計畫方案？ <input checked="" type="checkbox"/> 是 <input type="checkbox"/> 否	
		採用策略	針對關注物種及重要生物棲地，是否採取迴避、縮小、減輕或補償策略，減少工程影響範圍？ <input checked="" type="checkbox"/> 是 _____ <input type="checkbox"/> 否	

階段		經費編列	是否有編列生態調查、保育措施、追蹤監測所需經費? <input checked="" type="checkbox"/> 是 _____ <input type="checkbox"/> 否
	四、 民眾參與	現場勘查	是否邀集生態背景人員、相關單位、在地民眾與關心相關議題之民間團體辦理現場勘查，說明工程計畫構想方案、生態影響、因應對策，並蒐集回應相關意見? <input checked="" type="checkbox"/> 是 <input type="checkbox"/> 否
	五、 資訊公開	計畫資訊公開	是否主動將工程計畫內容之資訊公開? <input checked="" type="checkbox"/> 是 <input type="checkbox"/> 否
規劃階段	一、 專業參與	生態背景及工程專業團隊	是否組成含生態背景及工程專業之跨領域工作團隊? <input type="checkbox"/> 是 <input type="checkbox"/> 否
	二、 基本資料 蒐集調查	生態環境及議題	1. 是否具體調查掌握自然及生態環境資料? <input type="checkbox"/> 是 <input type="checkbox"/> 否 2. 是否確認工程範圍及週邊環境的生態議題與生態保全對象? <input type="checkbox"/> 是 <input type="checkbox"/> 否
	三、 生態保育 對策	調查評析、生態保育方案	是否根據生態調查評析結果，研擬符合迴避、縮小、減輕與補償策略之生態保育對策，提出合宜之工程配置方案? <input type="checkbox"/> 是 <input type="checkbox"/> 否
	四、 民眾參與	規劃說明會	是否邀集生態背景人員、相關單位、在地民眾與關心相關議題之民間團體辦理規劃說明會，蒐集、整合並溝通相關意見? <input type="checkbox"/> 是 <input type="checkbox"/> 否
	五、 資訊公開	規劃資訊公開	是否主動將規劃內容之資訊公開? <input type="checkbox"/> 是 <input type="checkbox"/> 否
設計階段	一、 專業參與	生態背景及工程專業團隊	是否組成含生態背景及工程專業之跨領域工作團隊? <input type="checkbox"/> 是 <input type="checkbox"/> 否
	二、 設計成果	生態保育措施及工程方案	是否根據生態評析成果提出生態保育措施及工程方案，並透過生態及工程人員的意見往復確認可行性後，完成細部設計。 <input type="checkbox"/> 是 <input type="checkbox"/> 否
	三、 資訊公開	設計資訊公開	是否主動將生態保育措施、工程內容等設計成果之資訊公開? <input type="checkbox"/> 是 <input type="checkbox"/> 否
施工階段	一、 專業參與	生態背景及工程專業團隊	是否組成含生態背景及工程背景之跨領域工作團隊? <input type="checkbox"/> 是 <input type="checkbox"/> 否
	二、 生態保育 措施	施工廠商	1. 是否辦理施工人員及生態背景人員現場勘查，確認施工廠商清楚瞭解生態保全對象位置? <input type="checkbox"/> 是 <input type="checkbox"/> 否 2. 是否擬定施工前環境保護教育訓練計畫，並將生態保育措施納入宣導。 <input type="checkbox"/> 是 <input type="checkbox"/> 否

		施工計畫書	施工計畫書是否納入生態保育措施，說明施工擾動範圍，並以圖面呈現與生態保全對象之相對應位置。 <input type="checkbox"/> 是 <input type="checkbox"/> 否
		生態保育品質管理措施	1. 履約文件是否有將生態保育措施納入自主檢查? <input type="checkbox"/> 是 <input type="checkbox"/> 否 2. 是否擬定工地環境生態自主檢查及異常情況處理計畫? <input type="checkbox"/> 是 <input type="checkbox"/> 否 3. 施工是否確實依核定之生態保育措施執行，並於施工過程中注意對生態之影響，以確認生態保育成效? <input type="checkbox"/> 是 <input type="checkbox"/> 否 4. 施工生態保育執行狀況是否納入工程督導? <input type="checkbox"/> 是 <input type="checkbox"/> 否
	三、 民眾參與	施工說明會	是否邀集生態背景人員、相關單位、在地民眾與關心相關議題之民間團體辦理施工說明會，蒐集、整合並溝通相關意見? <input type="checkbox"/> 是 <input type="checkbox"/> 否
	四、 資訊公開	施工資訊公開	是否主動將施工相關計畫內容之資訊公開? <input type="checkbox"/> 是 <input type="checkbox"/> 否
維護 管理 階段	一、 生態效益	生態效益評估	是否於維護管理期間，定期視需要監測評估範圍的棲地品質並分析生態課題，確認生態保全對象狀況，分析工程生態保育措施執行成效? <input checked="" type="checkbox"/> 是 <input type="checkbox"/> 否 <u>目前已針對工程完工後，本計畫工區範圍棲地品質進行評估分析，並已結合新北市水環境顧問團，共同討論後續生態保育措施持續推動與相關維護管理方向建議</u>
	二、 資訊公開	監測、評估 資訊公開	是否主動將監測追蹤結果、生態效益評估報告等資訊公開? <input checked="" type="checkbox"/> 是 <input type="checkbox"/> 否 經現地勘查成果，原規劃設計施工雖有擾動鄰近濕地生態環境，惟相關施工行為屬於較小型工程，對其相關棲息地影響不明顯，惟建議應推動環境教育設施或解說牌設置，相關評估將於市府完成驗收後，將監測評估成果上傳至新北市政府水利局網頁前瞻水環境專區

工程提報核定階段填表者 新北市政府

工程規劃設計階段填表者 \_\_\_\_\_

工程施工階段填表者 \_\_\_\_\_

工程維護管理階段填表者 中華民國水利技師公會全國聯合會（109年新北市水環境改善輔導顧問團）

水利工程快速棲地生態評估表(河川、區域排水)

<b>① 基本資料</b>	紀錄日期	109 / 10 / 20	填表人	江銘祥、陳盈如及陳胤愷
	水系名稱	大漢溪	行政區	新北市鶯歌、樹林區
	工程名稱	大漢溪左岸鳶山堰上游休憩廊道	工程階段	<input type="checkbox"/> 計畫提報階段 <input type="checkbox"/> 調查設計階段 <input type="checkbox"/> 施工階段 <input checked="" type="checkbox"/> 維護管理階段
	調查樣區	新北市鶯歌、樹林區，大漢溪左岸鳶山堰上游休憩廊道	位置座標 (TW97)	座標 X：282721 Y：2757963
	工程概述	大漢溪左岸鳶山堰上游至桃園市交界處，辦理既有自行車道沿線周邊環境改善、增設親水步道、兒童沙坑遊戲區、眺景平台、休憩涼亭、牆面彩繪美化等		
<b>② 現況圖</b>	<input checked="" type="checkbox"/> 定點連續周界照片 <input type="checkbox"/> 工程設施照片 <input checked="" type="checkbox"/> 水域棲地照片 <input checked="" type="checkbox"/> 水岸及護坡照片 <input type="checkbox"/> 水棲生物照片 <input checked="" type="checkbox"/> 相關工程計畫索引圖 <input type="checkbox"/> 其他_____			

類別	③ 評估因子勾選	④ 評分	⑤ 未來可採行的生態友善策略或措施
水的特性	Q：您看到幾種水域型態?(可複選) <input checked="" type="checkbox"/> 淺流、 <input checked="" type="checkbox"/> 淺瀨、 <input checked="" type="checkbox"/> 深流、 <input checked="" type="checkbox"/> 深潭、 <input checked="" type="checkbox"/> 岸邊緩流、 <input type="checkbox"/> 其他 (什麼是水域型態? 詳表 A-1 水域型態分類標準表)	10	<input type="checkbox"/> 增加水流型態多樣化 <input checked="" type="checkbox"/> 避免施作大量硬體設施 <input type="checkbox"/> 增加水流自然擺盪之機會 <input type="checkbox"/> 縮小工程量體或規模 <input checked="" type="checkbox"/> 進行河川(區排)情勢調查中的專題或專業調查 <input type="checkbox"/> 避免全斷面流速過快 <input type="checkbox"/> 增加棲地水深 <input type="checkbox"/> 其他_____
	評分標準： (詳參照表 A 項) <input checked="" type="checkbox"/> 水域型態出現 4 種以上：10 分 <input type="checkbox"/> 水域型態出現 3 種：6 分 <input type="checkbox"/> 水域型態出現 2 種：3 分 <input type="checkbox"/> 水域型態出現 1 種：1 分 <input type="checkbox"/> 同上，且水道受人工建造物限制，水流無自然擺盪之機會：0 分  生態意義：檢視現況棲地的多樣性狀態		
	Q：您看到水域廊道狀態(沿著水流方向的水流連續性)為何? 評分標準： (詳參照表 B 項) <input type="checkbox"/> 仍維持自然狀態：10 分 <input checked="" type="checkbox"/> 受工程影響廊道連續性未遭受阻斷，主流河道型態明顯呈穩定狀態：6 分 <input type="checkbox"/> 受工程影響廊道連續性未遭受阻斷，主流河道型態未達穩定狀態：3 分 <input type="checkbox"/> 廊道受工程影響連續性遭阻斷，造成上下游生物遷徙及物質傳輸困難：1 分 <input type="checkbox"/> 同上，且橫向結構物造成水量減少(如伏流)：0 分	6	<input type="checkbox"/> 降低橫向結構物高差 <input checked="" type="checkbox"/> 避免橫向結構物完全橫跨斷面 <input checked="" type="checkbox"/> 縮減橫向結構物體量體或規模 <input type="checkbox"/> 維持水路蜿蜒

類別		③ 評估因子勾選	④ 評分	⑤ 未來可採行的生態友善策略或措施
		生態意義：檢視水域生物可否在水路上中下游的通行無阻		<input type="checkbox"/> 其他_____
水的特性	(C) 水質	Q：您看到聞到的水是否異常？（異常的水質指標如下，可複選） <input type="checkbox"/> 濁度太高、 <input type="checkbox"/> 味道有異味、 <input type="checkbox"/> 優養情形(水表有浮藻類)	10	<input checked="" type="checkbox"/> 維持水量充足 <input checked="" type="checkbox"/> 維持水路洪枯流量變動 <input type="checkbox"/> 調整設計，增加水深 <input type="checkbox"/> 檢視區域內各事業放流水是否符合放流水標準 <input type="checkbox"/> 調整設計，增加水流曝氣機會 <input type="checkbox"/> 建議進行河川區排情勢調查之簡易水質調查監測 <input type="checkbox"/> 其他_____
		評分標準： (詳參照表 C 項) <input checked="" type="checkbox"/> 皆無異常，河道具曝氣作用之跌水：10 分 <input type="checkbox"/> 水質指標皆無異常，河道流速緩慢且坡降平緩：6 分 <input type="checkbox"/> 水質指標有任一項出現異常：3 分 <input type="checkbox"/> 水質指標有超過一項以上出現異常：1 分 <input type="checkbox"/> 水質指標有超過一項以上出現異常，且表面有浮油及垃圾等：0 分 生態意義：檢視水質狀況可否讓一般水域生物生存		
水陸域過渡帶 及底質特性	(D) 水陸域 過渡帶	Q：您看到的水陸域交界處的裸露面積佔總面積的比率有多少？ 評分標準： <input checked="" type="checkbox"/> 在目標河段內，灘地裸露面積比率小於 25%： 5 分 <input type="checkbox"/> 在目標河段內，灘地裸露面積比率介於 25%-75%： 3 分 <input type="checkbox"/> 在目標河段內，灘地裸露面積比率大於 75%： 1 分 <input type="checkbox"/> 在目標河段內，完全裸露，沒有水流： 0 分	10	<input type="checkbox"/> 增加低水流路施設 <input type="checkbox"/> 增加構造物表面孔隙、粗糙度 <input checked="" type="checkbox"/> 增加植生種類與密度 <input checked="" type="checkbox"/> 減少外來種植物數量 <input checked="" type="checkbox"/> 維持重要保全對象(大樹或完整植被帶等) <input type="checkbox"/> 其他_____
		生態意義：檢視流量洪枯狀態的空間變化，在水路的水路域交界的過渡帶特性 註：裸露面積為總面積(目標河段)扣除水與植物的範圍(詳圖 D-1 裸露面積示意圖) Q：您看到控制水路的兩側是由什麼結構物跟植物所組成？ 喬木+草花+藤(5 分) (詳表 D-1 河岸型式與植物覆蓋狀況分數表) 生態意義：檢視水路內及水路邊界的人工結構物是否造成蟹類、爬蟲類、兩生類移動的困難		

類別	③ 評估因子勾選	④ 評分	⑤ 未來可採行的生態友善策略或措施
水陸域過渡帶 及底質特性	(E) 溪濱廊道 連續性  Q：您看到的溪濱廊道自然程度？（垂直水流方向）（詳參照表 E 項） 評分標準： <input type="checkbox"/> 仍維持自然狀態：10 分 <input checked="" type="checkbox"/> 具人工構造物或其他護岸及植栽工程，低於 30%廊道連接性遭阻斷：6 分 <input type="checkbox"/> 具人工構造物或其他護岸及植栽工程，30%~60%廊道連接性遭阻斷：3 分 <input type="checkbox"/> 大於 60%之濱岸連接性遭人工構造物所阻斷：1 分 <input type="checkbox"/> 同上，且為人工構造物表面很光滑：0 分  生態意義：檢視蟹類、兩棲類、爬蟲類等可否在水域與陸域間通行無阻	6	<input checked="" type="checkbox"/> 標示重要保全對象(大樹或完整植被帶等) <input checked="" type="checkbox"/> 縮減工程量體或規模 <input type="checkbox"/> 建議進行河川區排情勢調查中的專題或專業調查 <input type="checkbox"/> 增加構造物表面孔隙、粗糙度 <input checked="" type="checkbox"/> 增加植生種類與密度 <input type="checkbox"/> 增加生物通道或棲地營造 <input type="checkbox"/> 降低縱向結構物的邊坡(緩坡化) <input type="checkbox"/> 其他_____
	(F) 底質 多樣性  Q：您看到的河段內河床底質為何？ <input type="checkbox"/> 漂石、 <input checked="" type="checkbox"/> 圓石、 <input checked="" type="checkbox"/> 卵石、 <input type="checkbox"/> 礫石等（詳表 F-1 河床底質型態分類表）  評分標準：被細沉積砂土覆蓋之面積比例（詳參照表 F 項） <input checked="" type="checkbox"/> 面積比例小於 25%：10 分 <input type="checkbox"/> 面積比例介於 25%~50%：6 分 <input type="checkbox"/> 面積比例介於 50%~75%：3 分 <input type="checkbox"/> 面積比例大於 75%：1 分 <input type="checkbox"/> 同上，且有廢棄物。或水道底部有不透水面積，面積>1/5 水道底面積：0 分  生態意義：檢視棲地多樣性是否足夠及被細沉積砂土覆蓋與渠底不透水之面積比例 註：底質分布與水利篩選有關，本項除單一樣站的評估外，建議搭配整體系統(上、下游)底質多樣性評估	10	<input checked="" type="checkbox"/> 維持水路洪枯流量變動，以維持底質適度變動與更新 <input type="checkbox"/> 減少集水區內的不當土砂來源(如，工程施作或開發是否採用集水區外的土砂材料等) <input type="checkbox"/> 增加渠道底面透水面積比率 <input checked="" type="checkbox"/> 減少高濁度水流流入 <input type="checkbox"/> 其他_____
生態特性	(G) 水生動物 豐多度 (原生 or 外來)  Q：您看到或聽到哪些種類的生物?(可複選) <input checked="" type="checkbox"/> 水棲昆蟲、 <input checked="" type="checkbox"/> 螺貝類、 <input checked="" type="checkbox"/> 蝦蟹類、 <input checked="" type="checkbox"/> 魚類、 <input checked="" type="checkbox"/> 兩棲類、 <input checked="" type="checkbox"/> 爬蟲類  評分標準： <input type="checkbox"/> 生物種類出現三類以上，且皆為原生種：7 分 <input checked="" type="checkbox"/> 生物種類出現三類以上，但少部分為外來種：4 分 <input type="checkbox"/> 生物種類僅出現二至三類，部分為外來種：1 分 <input type="checkbox"/> 生物種類僅出現一類或都沒有出現：0 分 指標生物 <input type="checkbox"/> 台灣石鮒 或 <input type="checkbox"/> 田蚌：上述分數再+3 分  (詳表 G-1 區排常見外來種、表 G-2 區排指標生物)  生態意義：檢視現況河川區排生態系統狀況	4	<input checked="" type="checkbox"/> 縮減工程量體或規模 <input type="checkbox"/> 調整設計，增加水深 <input type="checkbox"/> 移地保育(需確認目標物種) <input type="checkbox"/> 建議進行河川區排情勢調查之簡易自主生態調查監測 <input type="checkbox"/> 其他_____

類別		③ 評估因子勾選	④ 評分	⑤ 未來可採行的生態友善策略或措施
生態特性	(H) 水域生產者	Q：您看到的水是什麼顏色？ 評分標準： <input checked="" type="checkbox"/> 水呈現藍色且透明度高：10分 <input type="checkbox"/> 水呈現黃色：6分 <input type="checkbox"/> 水呈現綠色：3分 <input type="checkbox"/> 水呈現其他色：1分 <input type="checkbox"/> 水呈現其他色且透明度低：0分	10	<input checked="" type="checkbox"/> 避免施工方法及過程造成濁度升高 <input type="checkbox"/> 調整設計，增加水深 <input type="checkbox"/> 維持水路洪枯流量變動 <input checked="" type="checkbox"/> 檢視區域內各事業放流水是否符合放流水標準 <input type="checkbox"/> 增加水流曝氣機會 <input checked="" type="checkbox"/> 建議進行河川區排情勢調查之簡易水質調查監測 <input type="checkbox"/> 其他_____
		生態意義：檢視水體中藻類及浮游生物(生產者)的含量及種類		
綜合評價		水的特性項總分 = A+B+C = <u>26</u> (總分 30分) 水陸域過渡帶及底質特性項總分 = D+E+F = <u>26</u> (總分 30分) 生態特性項總分 = G+H = <u>14</u> (總分 20分)	總和= <u>66(83%)</u> (總分 80分)	
現地照片				

註：

1. 本表以簡易、快速、非專業生態人員可執行的河川、區域排水工程生態評估為目的，係供考量生態系統多樣性的河川區排水工程設計之原則性檢核。
2. 友善策略及措施係針對水利工程所可能產生的負面影響所採取的緩和及補償措施，故策略及措施與採行的工程種類、量體、尺寸、位置皆有關聯，本表建議之友善策略及措施僅為原則性策略。
3. 執行步驟：①→⑤ (步驟④→⑤隱含生態課題分析再對應到友善策略)。
4. 外來種參考『台灣入侵種生物資訊』，常見種如：福壽螺、非洲大蝸牛、河殼菜蛤、美國螯蝦、吳郭魚、琵琶鼠魚、牛蛙、巴西龜、泰國鱧等。

# 大漢溪左岸鳶山堰上游休憩廊道工程計畫維護管理階段附表

## 附表 M-01 工程生態評析

計畫名稱 (編號)	大漢溪左岸鳶山堰上游休憩廊道	維護管理 單位	新北市政府
生態評析日期:			
<p>1.生態團隊組成：</p> <p>錢念主 台灣生態檢核環境教育協會 顧問(國立台灣師範大學生物系 學士)          陳胤愷 台灣生態檢核環境教育協會 研究員 (國立台灣師範大學生命科學系碩士)          陳盈如 台灣生態檢核環境教育協會 研究員(國立台灣師範大學環境教育所碩士)          江銘祥 台灣生態檢核環境教育協會 秘書長(109 年新北市水環境輔導顧問團執行團隊計畫經理)</p>			
<p>2.棲地生態資料蒐集：</p> <p>依據淡水河系河川情勢調查計畫總報告，指出大漢溪上游在生態環境上，未受大規模破壞，有人工濕地營造，環境多樣化，因而保有豐富的生物多樣性。主要棲地類型為農墾地，植被為次生闊葉林和高莖草本植物。本樣站為近河道處的河岸卵石地，棲地包含人工步道和當地居民的農地，周圍林相為次生闊葉林，河道屬於中下游較寬廣類型</p> <p>在動物方面，鳥況佳，有小白鷺、白頭翁、紅嘴黑鶉、綠繡眼為大漢溪段之普遍優勢鳥種。小鷺鷥、紅冠水雞等僅分佈於新海橋人工濕地的水塘之中，有繁殖紀錄。鷺科、鵲鴝科、鳩鴿科鳥類多在新海橋以下流域活動覓食，鵲鴝科鳥類在本流域各處均有零星紀錄。</p> <p>魚類大多為原生淡水魚類 如台灣石魚賓、明潭吻蝦虎等，主要集中於大溪橋以上未受大規模破壞之水域，兩棲類則以小雨蛙、盤古蟾蜍、黑眶蟾蜍、貢德氏赤蛙、澤蛙、蓬萊草蜥和斑龜 等。</p> <p>在植物方面，發現有巴拉草、鹹草、象草、水竹葉、蘆葦、山芙蓉、山黃麻、駁骨丹、構樹、相思樹、烏柏等。</p>			
<p>3.生態棲地環境評估：</p> <p>本階段生態棲地環境評估則利用水利署水利工程快速棲地生態評估表(河川、區域排水)進行評估，棲地品質分數為 66 分，棲地品質優良，水域型態富多樣性，水質水色均良好，惟兩岸僅部分具人工構造物或其他護岸及植栽工程，低於 30%廊道連接性遭阻斷，另發現有部分外來種。</p>			
<p>4.棲地影像紀錄：</p> <div style="display: flex; flex-wrap: wrap;">     </div>			



5. 生態關注區域說明及繪製：

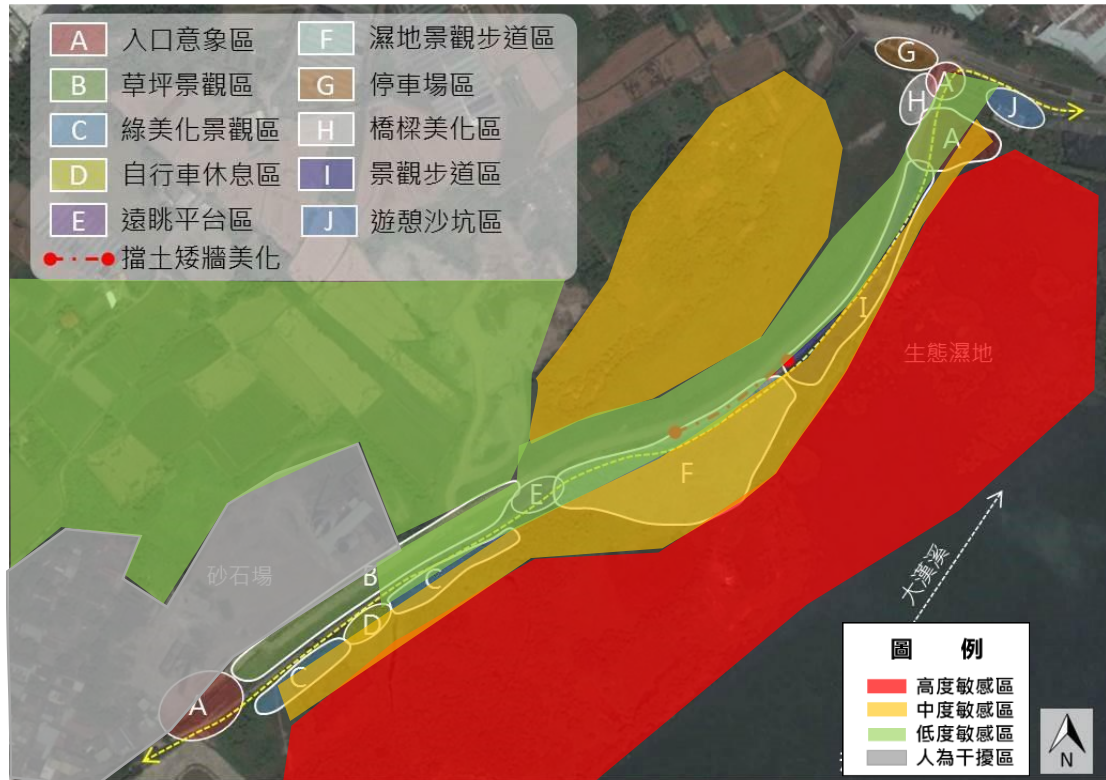

6. 課題分析與保育措施：

1. 河道逐年淤積縮減，外來種魚類有增加情形，應予以注意及研擬相關措施。
2. 觀景平台目前已有損壞，維護管理應妥善注意。
3. 人行步道與自行車道材料皆採不透水材質，應檢討改為透水材質。
4. 自行車道沿途建議應增加設置環境教育相關解說牌，以利河川環境教育之推動。
5. 腳踏車使用頻率應進行紀錄，以釐清設施設置之必要性。

填表說明：

一、本表由生態專業人員填寫。

填寫人員： 陳盈如 日期： 109.10.20