揚塵防治 週報表

112/05/15～112/05/21

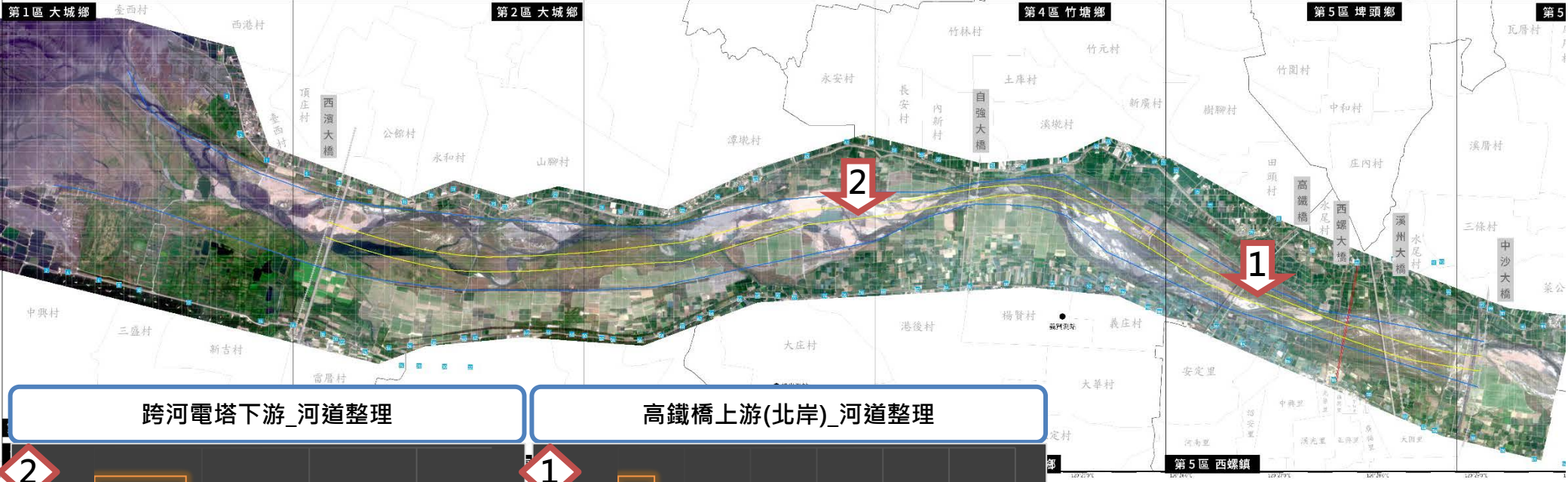

跨河電塔下游_河道整理

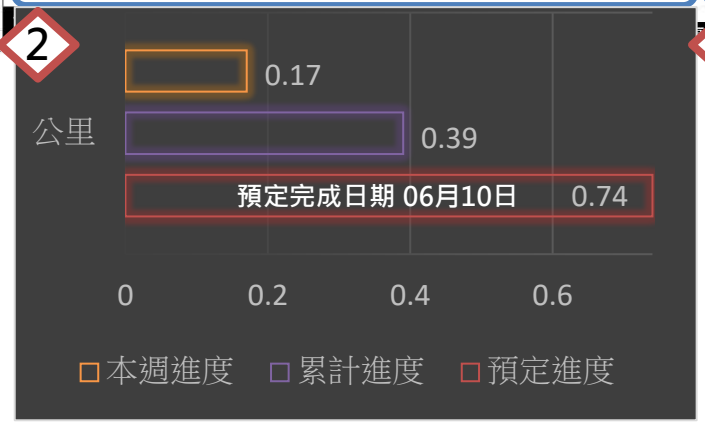

高鐵橋上游(北岸)_河道整理

各區 空拍現況

第一區 出海口 0號井

第二區 西濱大橋 上下游

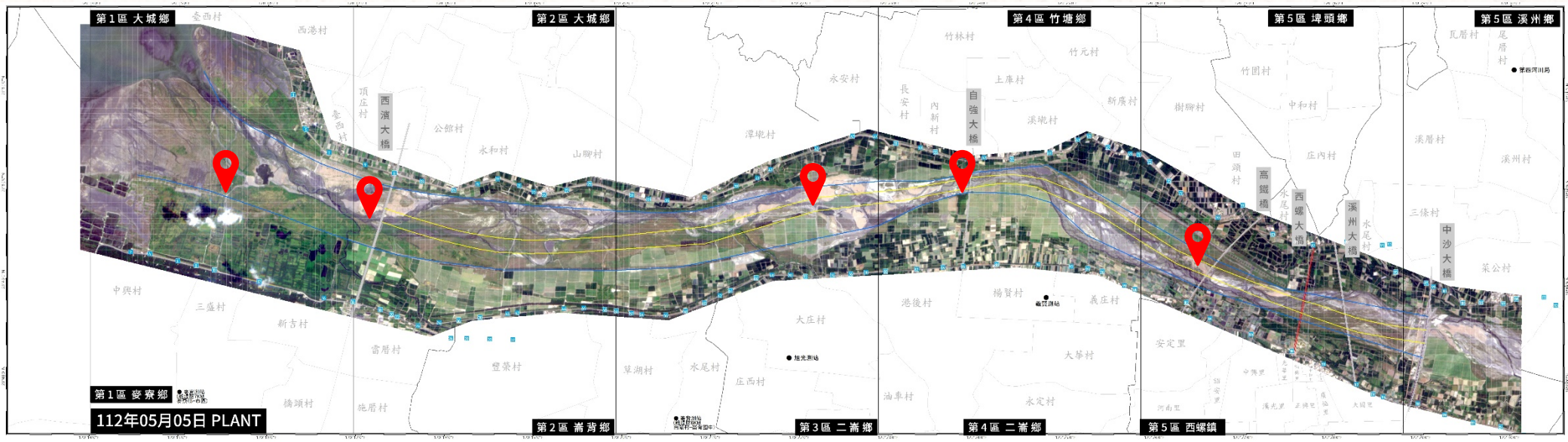

第三區 74號越堤 下游

第四區 自強大橋 上下游

第五區 高鐵橋 上下游

112年度
揚塵KPI進度管制

執行期程:112年5月至113年4月

- 抑制面積
- 進度

其他覆蓋

- 目標值 : 450 公頃
- 已完成 : 0 公頃
- 達成率 : 0 %

水覆蓋

- 目標值 : 400 公頃
- 已完成 : 0 公頃
- 達成率 : 0 %

河道整理

- 目標值 : 2.5 公里
- 已完成 : 0.5 公里
- 達成率 : 20%

防洪植栽

- 目標值 : 6 公里
- 已完成 : 0 公里
- 達成率 : 0 %

綠覆蓋

- 目標值 : 50 公頃
- 已完成 : 0 公頃
- 達成率 : 0 %

營造複式斷面規劃圖

複式斷面	年度	107-109	110	111	112	合計
	KPI(公里)	8	2	6	4	20
	實際完成	8	2.13	6.05	-	16.18

- **112年營造複式斷面進度管控**

KPI / 4公里

已完成 / 0 km

達成率/ 0 %

➢ **執行進度說明：**

1、自強大橋下游規劃1.2公里，目前辦理土方培厚作業中，本週施作進度為0.17公里，累計為0.85公里，預計於112年6月底完成。

2、高鐵橋下游北岸規劃1.6公里，已於4月底前進場施作施工便道，刻正辦理地磅站設施建置作業中。

3、高鐵橋上游北岸規劃1.2公里，已於5月中進場辦理土方培厚作業，本週施作進度為0.1公里，預計於112年6月底完成。

水防道路植栽規劃圖

水防道路植栽	年度	110	111	112	113	114	115	合計
	KPI(公里)	1	2	2	2	2	2	11
	實際完成	1	2.3	-	-	-	-	3.3

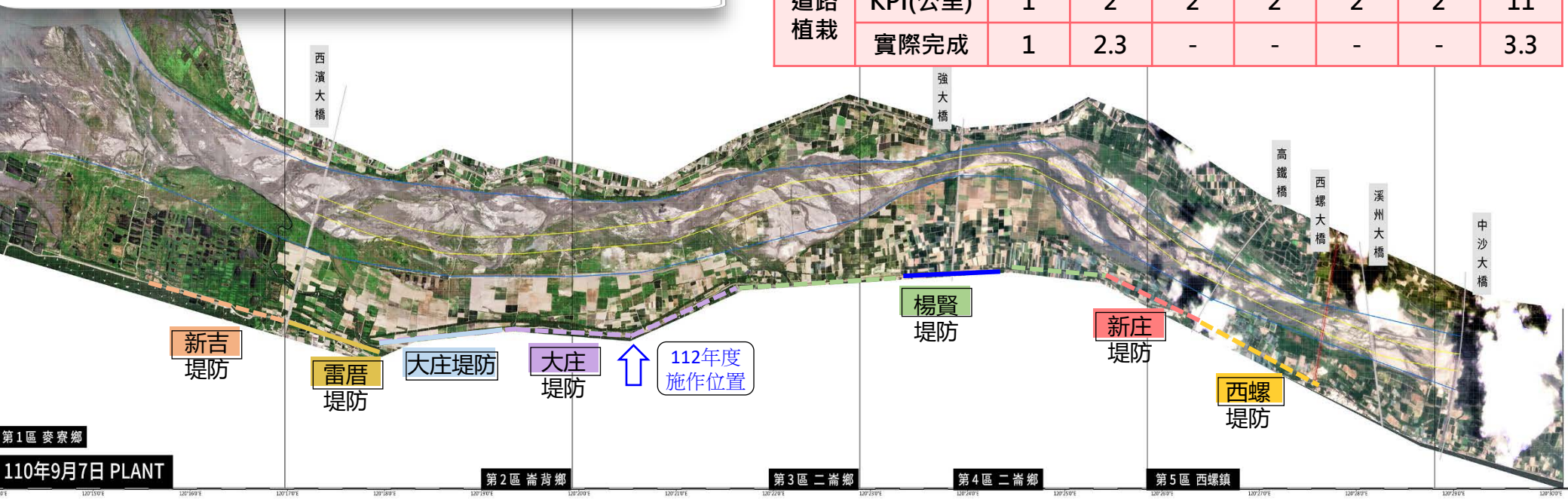

- **112年水防道路植栽進度管控**

KPI / 2公里

已完成 / 0公里

達成率/ 0%

➢ **執行進度說明：**

1、大庄堤防規劃施作0.5公里，目前已進場施作堤防構造改善工程作業中，截至5/19日進度為28.49%，預計112年8月底前完成(工務課案件)。

2、後續1.5公里將滾動式檢討，並納入112年度揚塵改善案件辦理，預計於112年12月底施作完成。

揚塵抑制措施

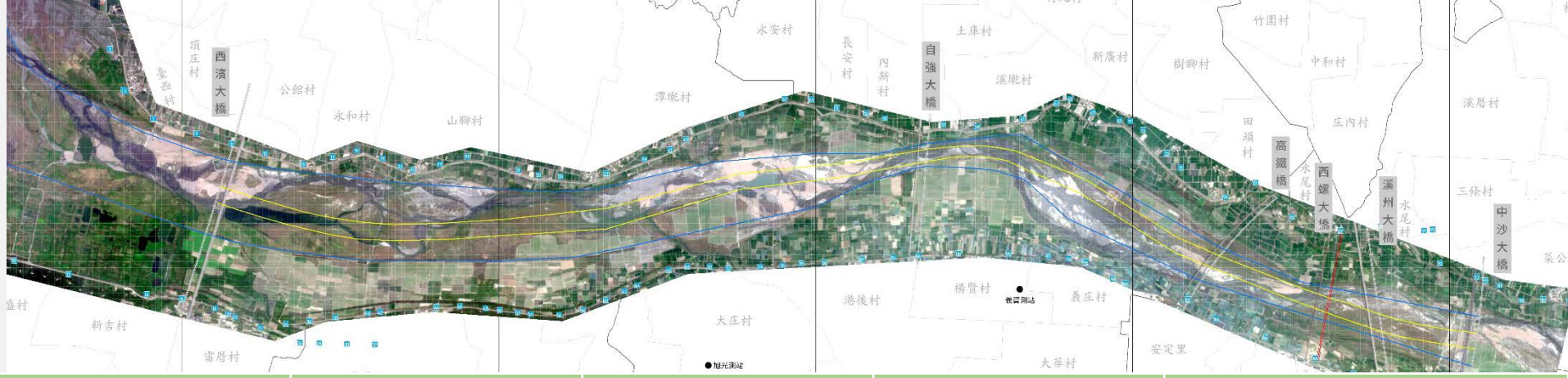

水覆蓋	水覆蓋	水覆蓋	水覆蓋	水覆蓋
河道整理	河道整理	河道整理	河道整理	河道整理
		1) 跨河電塔下游0.39公里		1) 高鐵橋上游(北岸)0.11公里
綠覆蓋	綠覆蓋	綠覆蓋	綠覆蓋	綠覆蓋
防洪植栽	防洪植栽	防洪植栽	防洪植栽	防洪植栽
其他覆蓋	其他覆蓋	其他覆蓋	其他覆蓋	其他覆蓋