揚塵防治 週報表

112/07/03～112/07/09

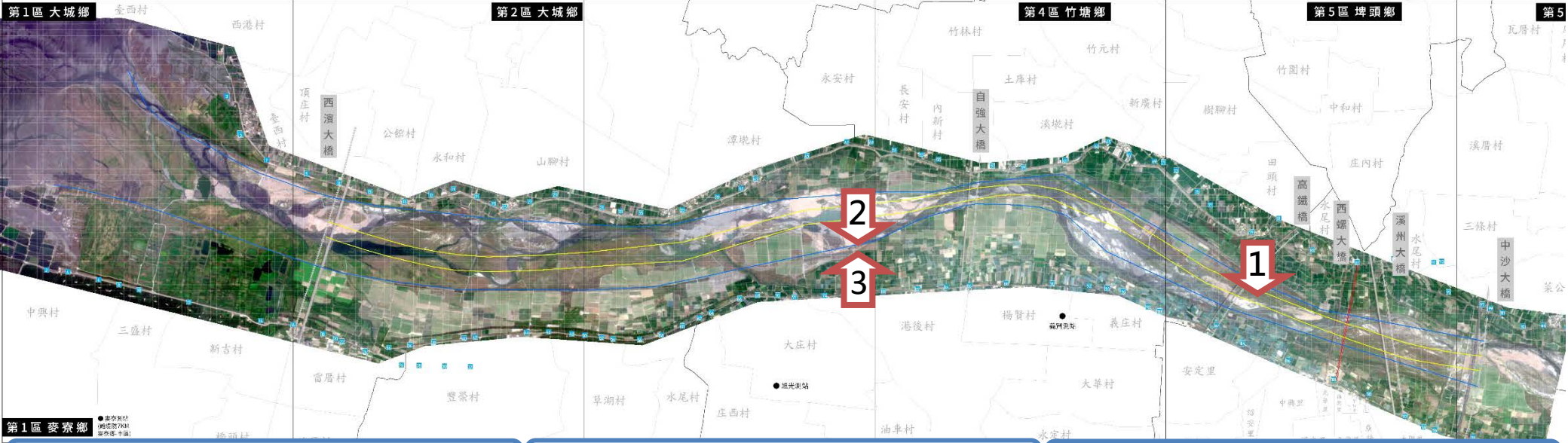

自強大橋下游南岸_培厚區植栽

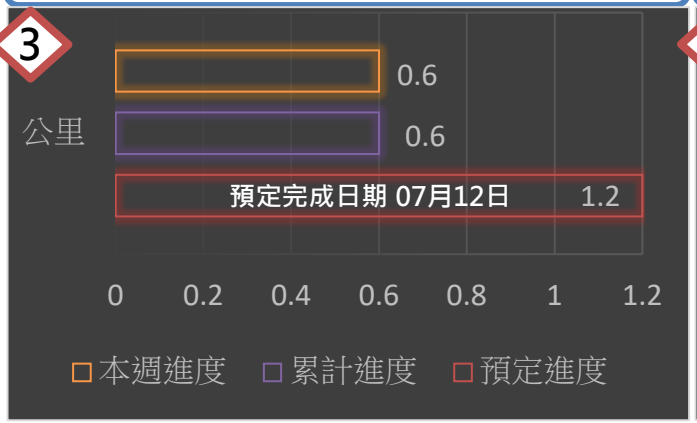

自強大橋下游南岸_培厚區簡易灑水系統

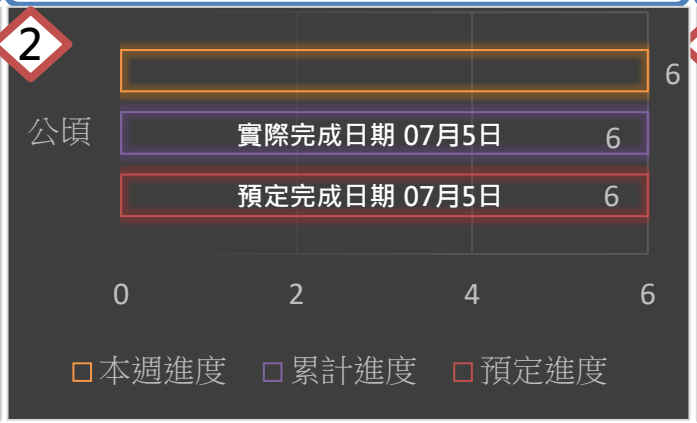

高鐵橋上游(北岸)_河道整理

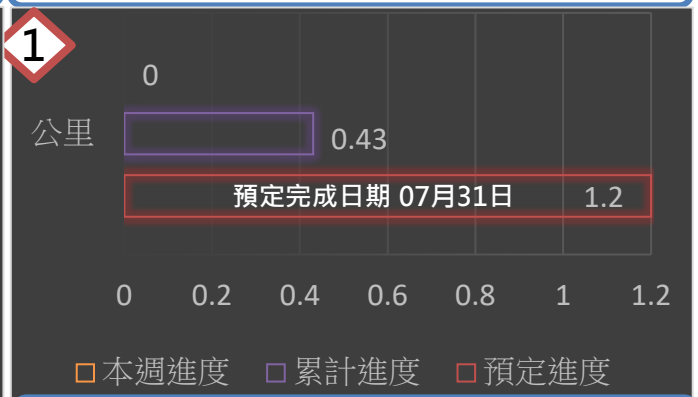

工區泥濘 暫時停止施工

各區 空拍現況

第一區 出海口

第二區 西濱大橋 上游

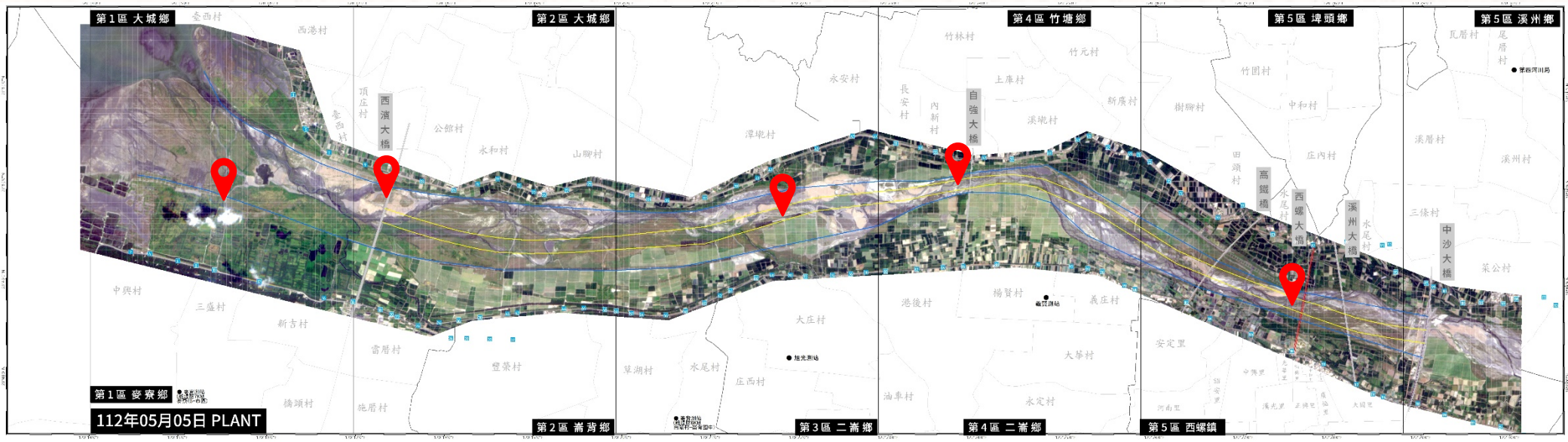

第三區 74號越堤路 上下游

第四區 自強大橋 下游

第五區 西螺大橋 上下游

112年度
揚塵KPI進度管制

執行期程:112年5月至113年4月

- 抑制面積
- 進度

其他覆蓋

- 目標值 : 450 公頃
- 已完成 : 6 公頃
- 達成率 : 1.2 %

水覆蓋

- 目標值 : 400 公頃
- 已完成 : 0 公頃
- 達成率 : 0 %

河道整理

- 目標值 : 2.5 公里
- 已完成 : 1.17 公里
- 達成率 : 46.8%

防洪植栽

- 目標值 : 6 公里
- 已完成 : 0.6 公里
- 達成率 : 10 %

綠覆蓋

- 目標值 : 50 公頃
- 已完成 : 0 公頃
- 達成率 : 0 %

營造複式斷面規劃圖

複式斷面	年度	107-109	110	111	112	合計
	KPI(公里)	8	2	6	4	20
	實際完成	8	2.13	6.05	-	16.18

- **112年營造複式斷面進度管控**

KPI / 4公里

已完成 / 0.6 km

達成率/ 15 %

➢ **執行進度說明：**

1、自強大橋下游南岸(規劃1.2公里)，已於112年7月7日開始防洪林帶種植作業，本週已完成0.6公里預計於112年7月12日完成。

2、高鐵橋下游北岸(規劃1.6公里)，受集集攔河堰放流影響，原設置施工便道遭沖毀，目前河道水位豐沛，將俟水位下降後，進場辦理便道修復事宜。故土方培厚作業擬依現況調整延至112年7月下旬進場。

3、高鐵橋上游北岸(規劃1.2公里)，累計已施作0.43公里土方培厚作業，本周未施作，因受集集攔河堰放流影響，原設置施工便道遭沖毀，目前河道水位豐沛，將俟水位下降後，進場辦理便道修復事宜。故土方培厚作業擬依現況調整延至112年7月底完成。

水防道路植栽規劃圖

水防道路植栽	年度	110	111	112	113	114	115	合計
	KPI(公里)	1	2	2	2	2	2	11
	實際完成	1	2.3	-	-	-	-	3.3

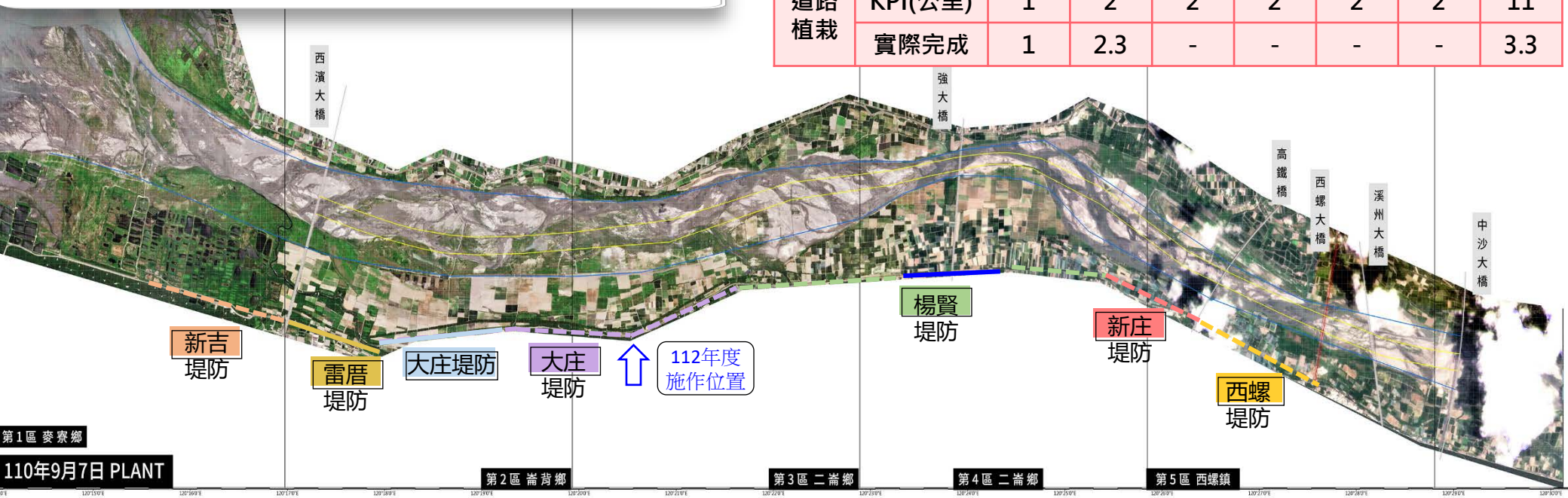

- **112年水防道路植栽進度管控**

KPI / 2公里

已完成 / 0公里

達成率/ 0%

➢ **執行進度說明：**

1、大庄堤防規劃施作0.5公里，目前已進場施作堤防構造改善工程作業中，因變更設計進度修正為58.46%，預計112年8月底前完成(工務課案件)。

2、後續1.5公里將滾動式檢討，並納入112年度揚塵改善案件辦理，預計於112年12月底施作完成。

揚塵抑制措施

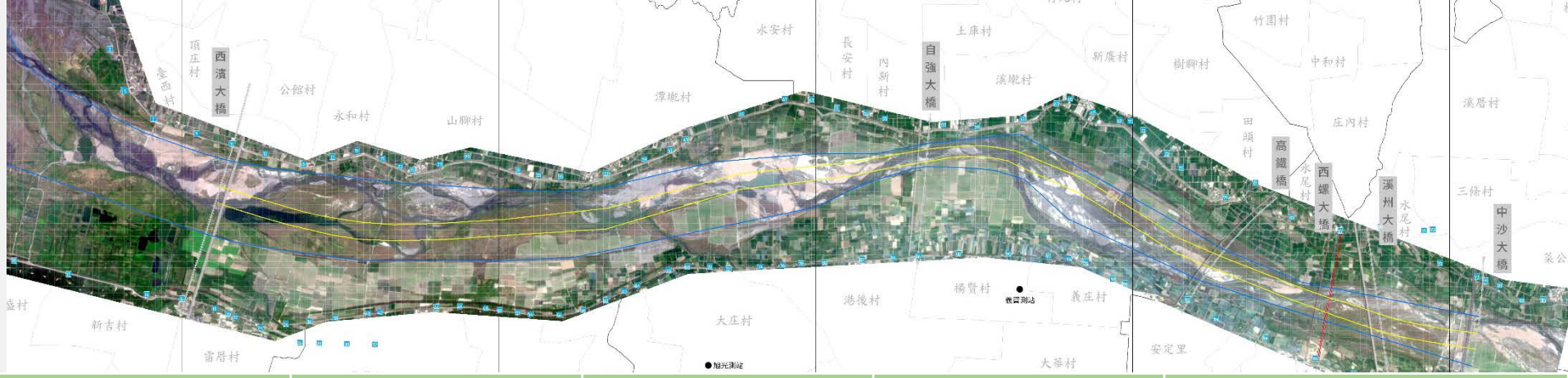

水覆蓋	水覆蓋	水覆蓋	水覆蓋	水覆蓋
河道整理	河道整理	河道整理	河道整理	河道整理
		1) 跨河電塔下游0.74公里		1) 高鐵橋上游(北岸)0.43公里
綠覆蓋	綠覆蓋	綠覆蓋	綠覆蓋	綠覆蓋
防洪植栽	防洪植栽	防洪植栽	防洪植栽	防洪植栽
		自強大橋下游南岸_培厚區植栽0.6公里		
其他覆蓋	其他覆蓋	其他覆蓋	其他覆蓋	其他覆蓋
		1) 自強大橋下游南岸_培厚區簡易灑水系統6公頃		