揚塵防治 週報表

112/08/21~112/08/27

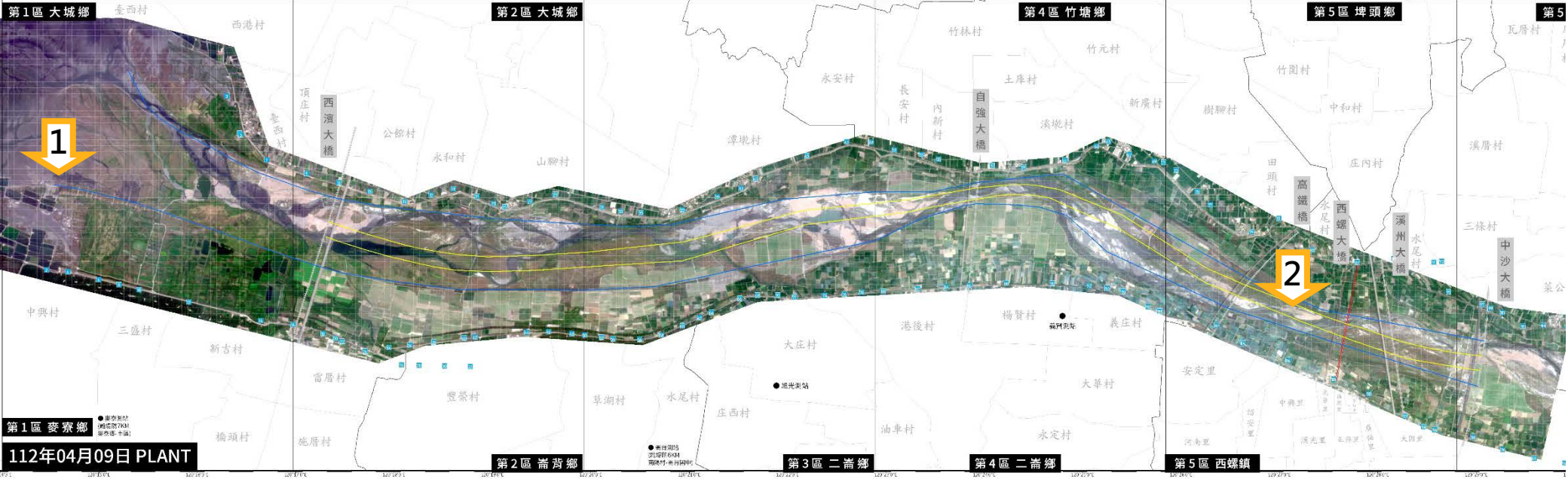

1 出海口 23口井灘地_空灑草籽

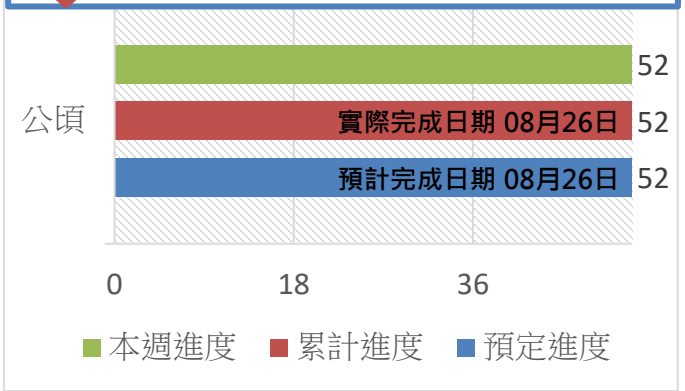

2 高鐵橋上游(北岸)_河道整理

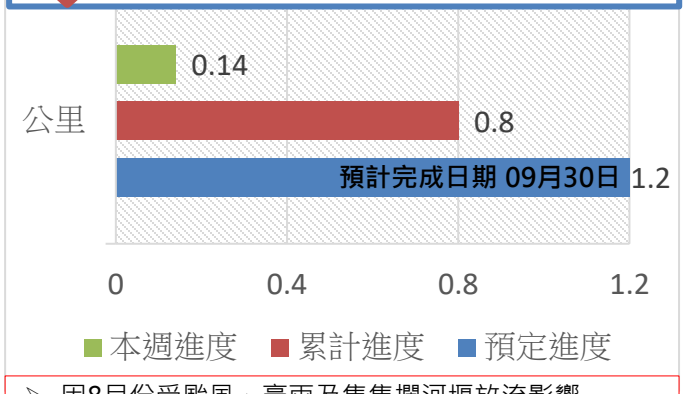

- 因8月份受颱風、豪雨及集集攔河堰放流影響，施作進度延至9月底

各區 空拍現況

第一區 出海口下游

第二區 西濱大橋上游

第三區 大義崙排水 上游

第四區 自強大橋 下游

第五區 西螺大橋 下游

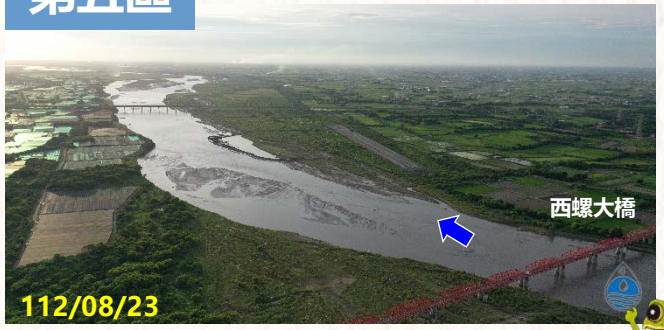

112年度
揚塵KPI進度管制

執行期程:112年5月至113年4月

- 抑制面積
- 進度

其他覆蓋

- 目標值 : 450 公頃
- 已完成 : 6 公頃
- 達成率 : 1.2 %

水覆蓋

- 目標值 : 400 公頃
- 已完成 : 0 公頃
- 達成率 : 0 %

河道整理

- 目標值 : 2.5 公里
- 已完成 : 1.54 公里
- 達成率 : 61.6 %

防洪植栽

- 目標值 : 6 公里
- 已完成 : 1.2 公里
- 達成率 : 20 %

綠覆蓋

- 目標值 : 50 公頃
- 已完成 : 52 公頃
- 達成率 : 104 %

營造複式斷面規劃圖

複式斷面	年度	107-109	110	111	112	合計
	KPI(公里)	8	2	6	4	20
	實際完成	8	2.13	6.05	1.2	17.38

- **112年營造複式斷面進度管控**

KPI / 4公里

已完成 / 1.2 km

達成率/ 30 %

➢ **執行進度說明：**

1、**自強大橋下游南岸**已於112年7月12日**完成1.2公里複式斷面**。

2、**高鐵橋下游北岸(規劃1.6公里)**，因集集攔河堰放流影響，目前河道水位豐沛，將俟水位下降後，進場辦理便道修復事宜，故土方培厚作業擬依現況調整延至112年9月15日前進場。

3、**高鐵橋上游北岸(規劃1.2公里)**，本週完成0.14公里，累計已施作0.8公里。近期受上游集水區降雨影響，河道水位高漲取淹沒作業便道，影響取土作業，故土方培厚作業預計延至112年9月底完成。

水防道路植栽規劃圖

水防道路植栽	年度	110	111	112	113	114	115	合計
	KPI(公里)	1	2	2	2	2	2	11
	實際完成	1	2.3	0.5	-	-	-	3.8

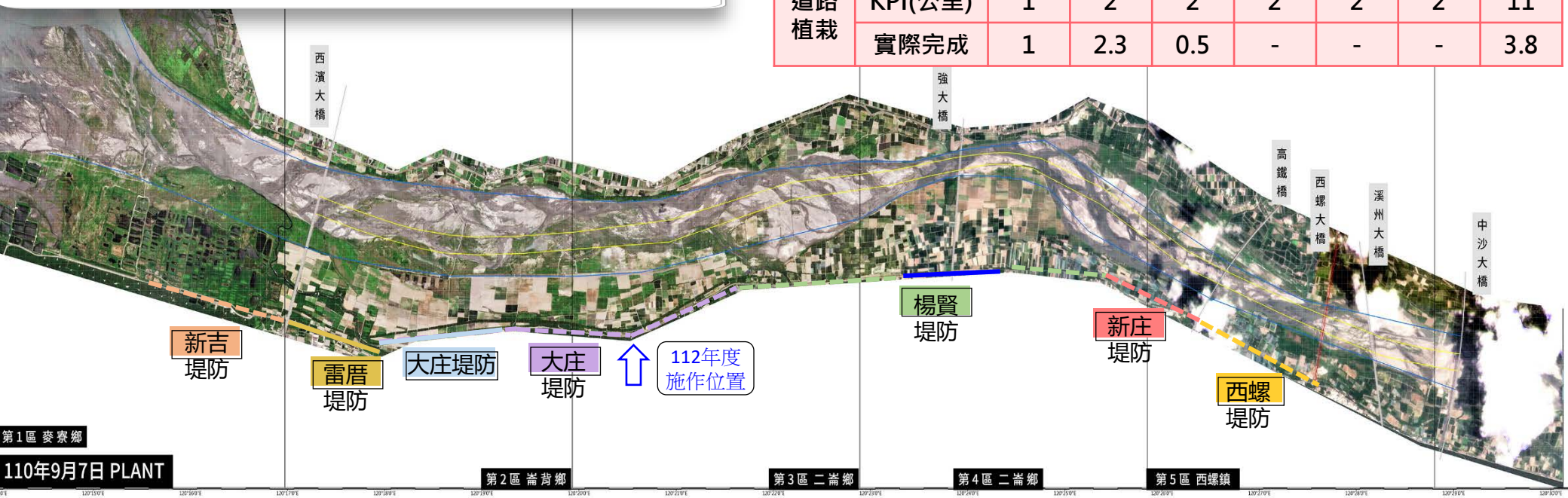

- **112年水防道路植栽進度管控**

KPI / 2公里

已完成 / 0.5公里

達成率/ 25 %

➢ **執行進度說明：**

1、大庄堤防規劃施作0.5公里，已於112年8月25日完成 。

2、依112年8月22日工作小組會議結論，後續1.5公里擇定於大庄堤防42至54號越堤段，規劃於9月底前完成。

揚塵抑制措施

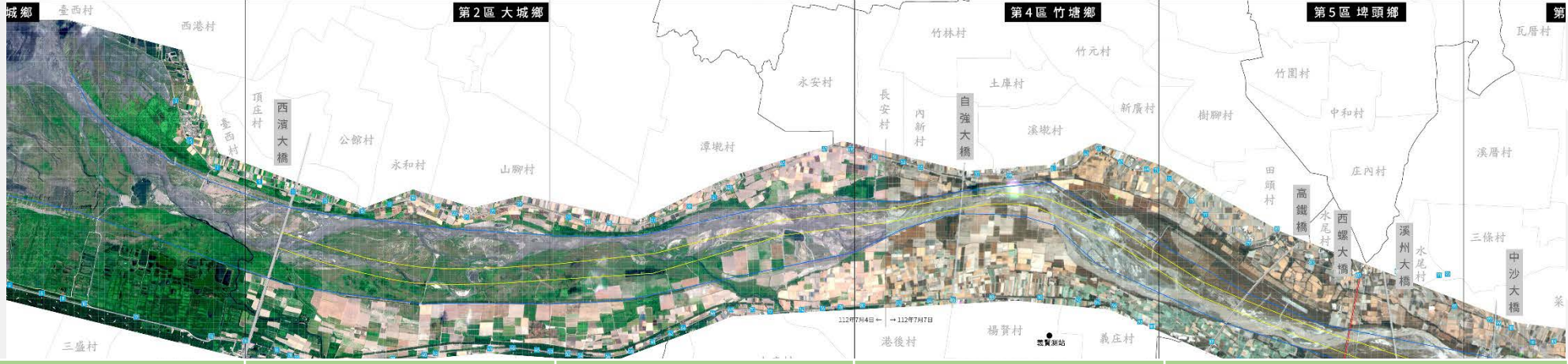

水覆蓋	水覆蓋	水覆蓋	水覆蓋	水覆蓋
河道整理	河道整理	河道整理	河道整理	河道整理
		1) 跨河電塔下游0.74公里		1) 高鐵橋上游(北岸)0.8公里
綠覆蓋	綠覆蓋	綠覆蓋	綠覆蓋	綠覆蓋
1) 出海口 23口井灘地_空灑草籽52公頃				
防洪植栽	防洪植栽	防洪植栽	防洪植栽	防洪植栽
		自強大橋下游南岸_培厚區植栽1.2公里		
其他覆蓋	其他覆蓋	其他覆蓋	其他覆蓋	其他覆蓋
		1) 自強大橋下游南岸_培厚區簡易灑水系統6公頃		