

花蓮溪口平台

2023

6/21

(三) 10:00-12:00

花蓮溪流域整體改善調適(含逕流分擔與在地滯洪評估)規劃(3/3)

花蓮溪口平台成立會議

時間 | 112年6月21日 (星期三) 10:00-12:00

地點 | 第九河川局四樓會議室(花蓮市仁愛街19號)

09:45

報到

10:00

開場

10:10

簡報說明
成立緣起及目的
花蓮溪口平台

10:20

花蓮溪口國家級重要濕地發展

10:40

花蓮大橋改建工程說明

11:00

花蓮溪口平台關注議題討論

11:40

花蓮溪口平台成立合影

12:00

線上簽到請掃我



經濟部水利署第九河川局



花蓮縣政府建設處



以樂工程顧問股份有限公司 計畫主持人：黃建霖 副理

民國112年06月21日

為什麼是花蓮溪口-花蓮溪口資源整合平台成立正逢時機

國家級重要濕地

花蓮溪口重要濕地(國家級)，為花蓮溪少數國家級認證重要濕地，屬公私部門議題關注及投入相當保育資源之重要區域。

正逢保育計畫通檢

依濕地保育法第19條，重要濕地保育利用計畫公告實施後每5年至少檢討一次(107年公告,已屆檢討時機)

本次由內政部營建署城鄉發展分署辦理

花蓮大橋即將改建

2018年花蓮大地震造成偏移，目前交通部刻正辦理花蓮大橋改建工程發包作業，應妥適討論工程施作方式，降低對濕地環境影響

花蓮溪口重要濕地(國家級)-鄰近花蓮縣府最大生態保育亮點

花蓮溪口重要濕地(國家級)

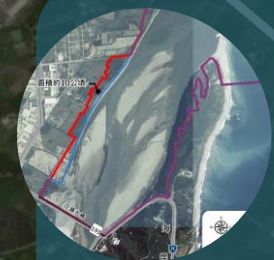

花蓮溪口重要濕地(國家級)前年度討論涉及議題

111年度花蓮溪口平台彙整議題

- ① 明智利用溪口捕撈
- ② 出海口垃圾議題
- ③ 候鳥棲地干擾
- ④ 遊憩行為發展
- ⑤ 遊蕩犬貓
- ⑥ 水汙染問題
- ⑦ 里漏部落祭儀使用

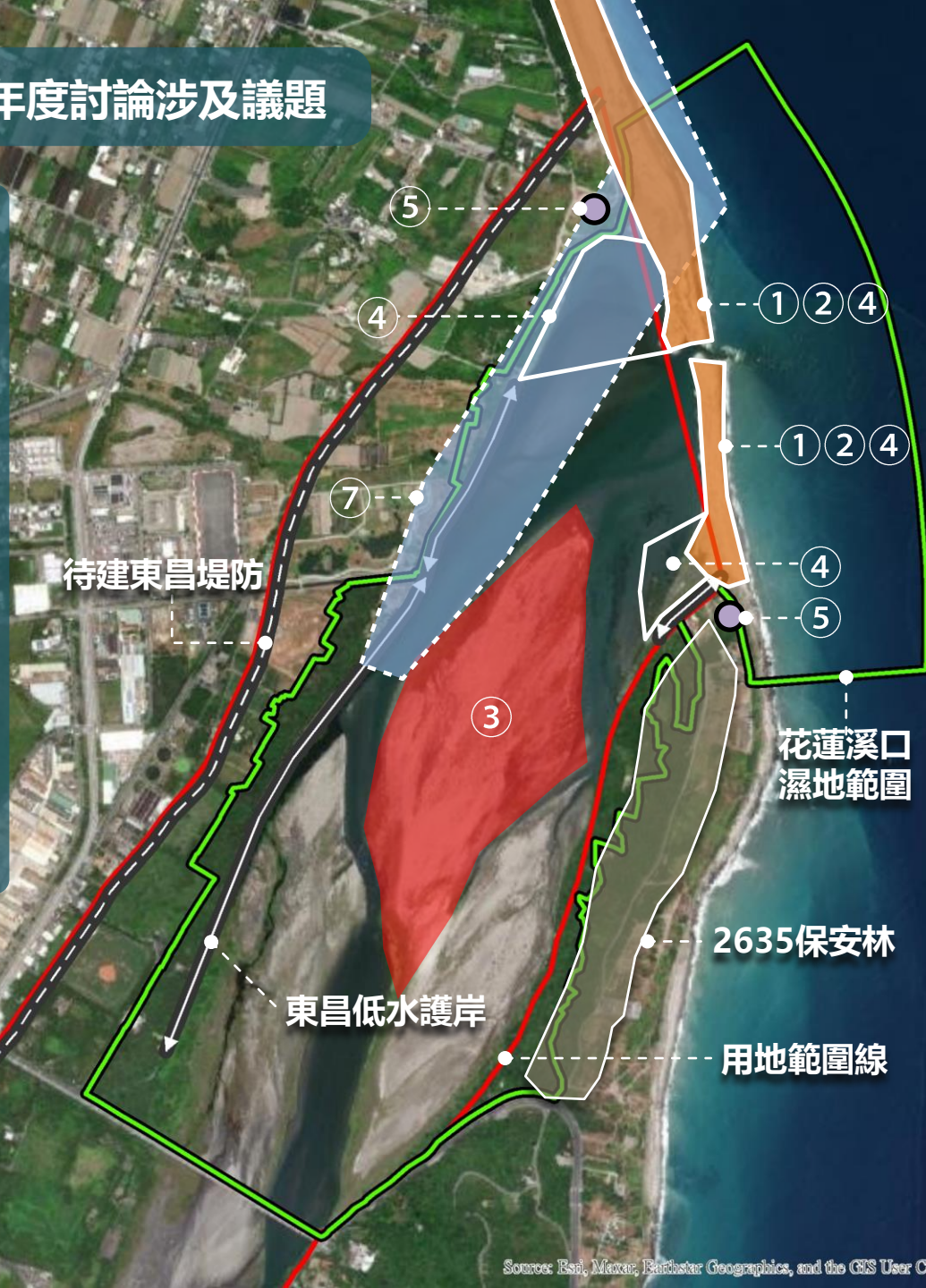

花蓮溪口重要濕地(國家級)-範圍內相關管理事項工作權責

機關單位	涉及範圍	法源依據	涉及管理工作事項
九河局	行水區	水利法	1. 疏濬
		河川管理辦法	2. 各事項許可使用及管理辦法訂定
		處理天然災害漂流木應注意事項	3. 車輛行駛管理
			緊急時之打撈清理，災害發生三天後，無影響河川安全之虞時，花蓮縣府逕為接續處理
花蓮縣政府	行水區	花蓮縣水汙染管制區	花蓮溪全流域皆為管制區，依法進行管理
		重要濕地內灌溉排水蓄水放淤給水投入標準	排入濕地範圍內之入流水，依法進行管理
		處理天然災害漂流木應注意事項	1. 非緊急時之打撈清理，必要時得洽林管處清理 2. 公告自由撿拾清理
	陸域	動物保護法	管理遊蕩犬貓
		廢棄物清理法	廢棄物回收清理相關工作
濕地範圍	濕地保育法	1. 棲地破壞依法開罰 2. 騷擾野生動物依法開罰	
花蓮林管處	2635保安林	森林法	依法管理
		廢棄物清理法	廢棄物回收清理相關工作
	行水區	處理天然災害漂流木應注意事項	1. 受縣府委託執行清運 2. 辨識、註記、標售及查驗相關工作 3. 竊取侵占、非法打撈等相關案件處理

平台成立重要目的：守護國家級濕地，同時開創未來多方合作可能性

濕地
管理

既有管理工作精進

類別	項目
環境維護管理	<ul style="list-style-type: none">● 事業廢棄物等垃圾● 車輛進出管理● 流浪犬隻管理● 禽流感等疾病處理● 濕地內動物保護● 保安林範圍管理● 土地許可使用事項● 疏濬工作
水資源管理	<ul style="list-style-type: none">● 水質（水污染通報與稽核）
漂流木	<ul style="list-style-type: none">● 漂流木處理

文化
連結

部落利用規劃討論

2021年

建設處協助部里漏部落辦理
工作坊釐清部落利用與法規

2022年

九河局花蓮溪口共學後協助里漏
部落船祭調整祭儀地點地形整平

建議平台里漏部落加入討論，包括里漏部落於花蓮溪口使用空間發展上的文化空間需求（每年捕魚祭、八年一度的船祭等）

本次引導討論項目-小燕鷗棲地管制

小燕鷗棲地管理進程

2021

- 花蓮鳥會紀錄小燕鷗繁殖有366巢，全國最多

2022

- 花蓮鳥會紀錄小燕鷗繁殖有355巢
- 6月花蓮鳥會發現車輛干擾
- 7月多方現勘
- 8月建設處、九河局、林管處合作立告示牌並設置車擋、消波塊阻止車輛進入

2023

- 06/16 • 中廣新聞：立霧溪小燕鷗蛋恐遭人撿拾
- 06/14 • 自由時報：蘭陽溪小燕鷗築巢區遭闖



建議共同討論溪口濕地
未來棲地管制因應作為



本次引導討論項目-花蓮大橋改建

花蓮大橋北側緊鄰濕地核心區 未來改建可能面臨議題

花蓮溪口重要濕地的核心區範圍界線沿著花蓮大橋北上車道橋墩邊緣劃設，是否影響公路總局之花蓮大橋改建工程？

核心保育區允許項目：

允許
明智
利用

1. 棲地管理
2. 生態保護及研究
3. 原住民傳統文化、祭儀或自用之非營利行為

依水
利法

4. 疏濬、海岸防護、河川整治及設置防洪水利設施等

1. 花蓮大橋刻正辦理
南側改建工程

施工應考量對於下游
濕地範圍水質擾動影響

本次邀請公路總局團隊今日針對花蓮
大橋設計規劃階段+生態檢核進行說明

平台運作如何進行

主辦單位

辦理形式

辦理期程

邀集單位

花蓮縣府建設處 第九河川局



平台會議

由**九河局王局長**
與**建設處鄧處長**
共同主持平台會議

- 每年度/半年度
(或視討論需求召開)

公部門

- 內政部營建署城鄉發展分署
- 林務局花蓮林區管理處
- 公路總局第四區養護工程處
- 花蓮縣環境保護局、農業處
- 吉安鄉公所

私部門(部落/NGO)

- 花蓮縣野鳥學會
- 環保聯盟花蓮分會
- 荒野保護協會花蓮分會
- 黑潮海洋文教基金會
- 蘇帆海洋文化藝術基金會
- 里漏部落
- 鹽寮社區發展協會

6/1

九河局與縣府建設處會談

- 確認共同辦理平台意願



6/21

花蓮溪口平台 成立會議

- 平台成立，歸納濕地重點議題(包含既有濕地管理，及未來潛力發展)涉及權責單位。
- 討論未來運作方式。

本次會議

8月~9月(暫定)

花蓮溪口平台 第一次試營運

依據前次平台成果，分別由相關業務單位分享現況業務推動及未來發展方向

後續滾動檢討
平台召開時程



花蓮溪口平台成立，
需要大家一同促成。

