

水利統計簡訊

STA. 114

92年4月7日 星期一

臺灣地區水庫清淤計畫工作九十一年度計辦理有西勢、翡翠、石門、明德、馬鞍、仁義潭、白河、阿公店及鏡面等九座水庫，清淤量總計4,770,231立方公尺，其中以阿公店水庫清淤量3,238,607立方公尺為最多、白河水庫清淤量745,742立方公尺次之；而截至九十一年度止歷年水庫累計清淤量總計25,601,370立方公尺，其中以石門水庫累計清淤量10,644,339立方公尺為最多、阿公店水庫累計清淤量5,438,061立方公尺次之。

臺灣地區歷年水庫清淤量

單位：立方公尺

水庫名稱	九十一年度清淤量	歷年累計清淤量 (截至九十一年度止)	水庫名稱	九十一年度清淤量	歷年累計清淤量 (截至九十一年度止)
總計	4,770,231	25,601,370	仁義潭	137,206	339,811
西勢	102,400	157,400	白河	745,742	2,847,302
直潭壩	-	4,400	烏山頭	-	80,000
翡翠	15,500	15,500	德元埤	-	314,000
石門	284,500	10,644,339	虎頭埤	-	243,000
明德	45,000	1,245,000	內埔子	-	95,690
大埔	-	285,000	鹽水埤	-	388,000
劍潭	-	541,000	阿公店	3,238,607	5,438,061
石岡壩	-	1,220,623	鏡面	600	600
谷關	-	314,945	成功	-	78,046
馬鞍	200,676	200,676	興仁	-	35,000
日月潭	-	1,057,417	東衛	-	16,500
蘭潭	-	39,060			

資料來源：經濟部水利署保育事業組。

編製單位：經濟部水利署會計室

縣市別	數量 (座)	有效容量 (萬立方公尺)
總計	39	#####
臺北縣	1	34,000.00
宜蘭縣	0	0.00
桃園縣	1	23,380.00
新竹縣	2	688.40
苗栗縣	5	16,501.30
臺中縣	2	22,515.00
彰化縣	0	0.00
南投縣	5	24,920.90
雲林縣	0	0.00
嘉義縣	3	62,330.50
臺南縣	9	25,577.50
高雄縣	5	1,720.00
屏東縣	2	3,258.50
臺東縣	1	7.30
花蓮縣	0	0.00
基隆市	2	1,013.68
新竹市	0	0.00
臺中市	0	0.00
嘉義市	1	914.00
臺南市	0	0.00
臺北市	0	0.00
高雄市	0	0.00

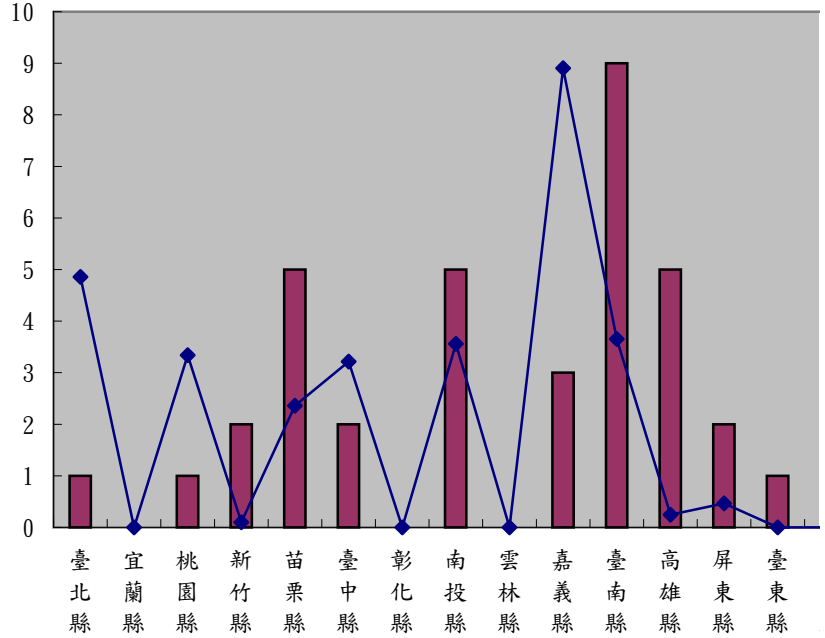

縣市別	數量 (座)	有效容量 (萬立方公尺)	縣市別	數量 (座)	有效容量 (萬立方公尺)	縣市別	數量 (座)
總計	39	#####	南投縣	5	24,920.90	基隆市	2
臺北縣	1	34,000.00	雲林縣	-	-	新竹市	-
宜蘭縣	-	-	嘉義縣	3	62,330.50	臺中市	-
桃園縣	1	23,380.00	臺南縣	9	25,577.50	嘉義市	1
新竹縣	2	688.40	高雄縣	5	1,720.00	臺南市	-
苗栗縣	5	16,501.30	屏東縣	2	3,258.50	臺北市	-
臺中縣	2	22,515.00	臺東縣	1	7.30	高雄市	-
彰化縣	-	-	花蓮縣	-	-		

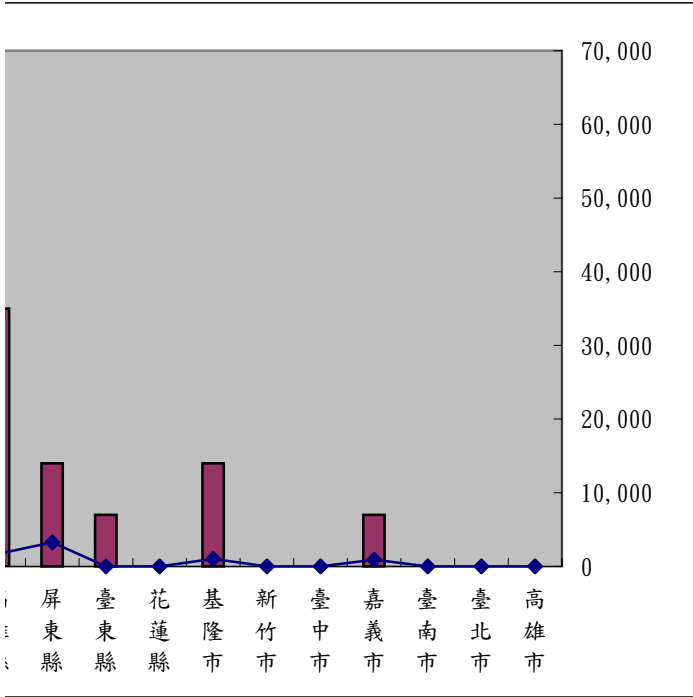

有效容量 (萬立方公尺)	
1,013.68	
-	
-	
914.00	
-	
-	
-	