

圖1 104年度固定資產建設改良擴充及資金來源  
建設改良擴充

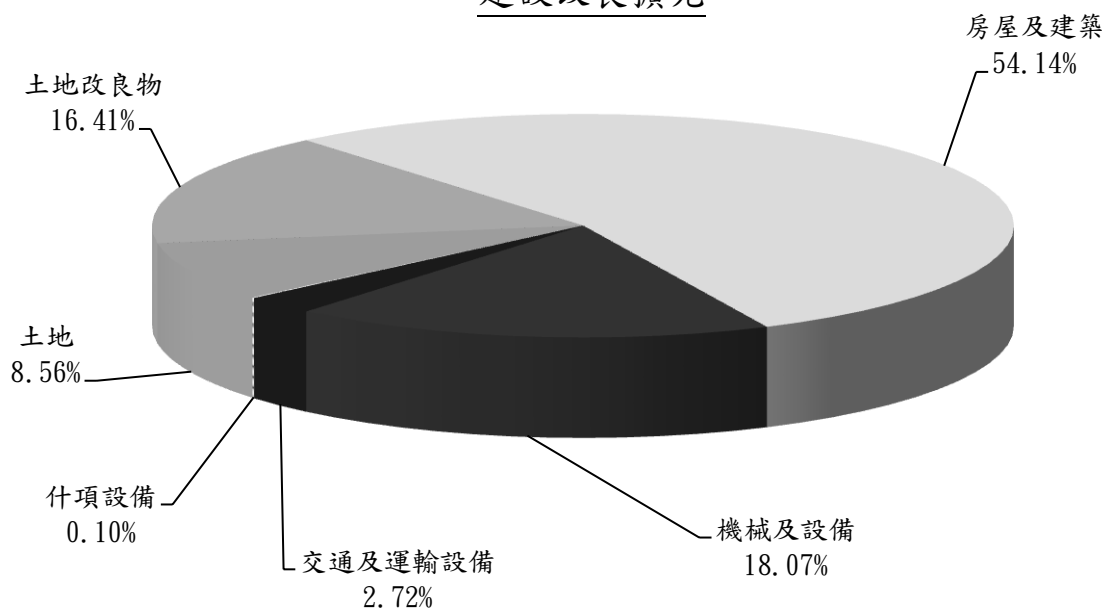

資金來源

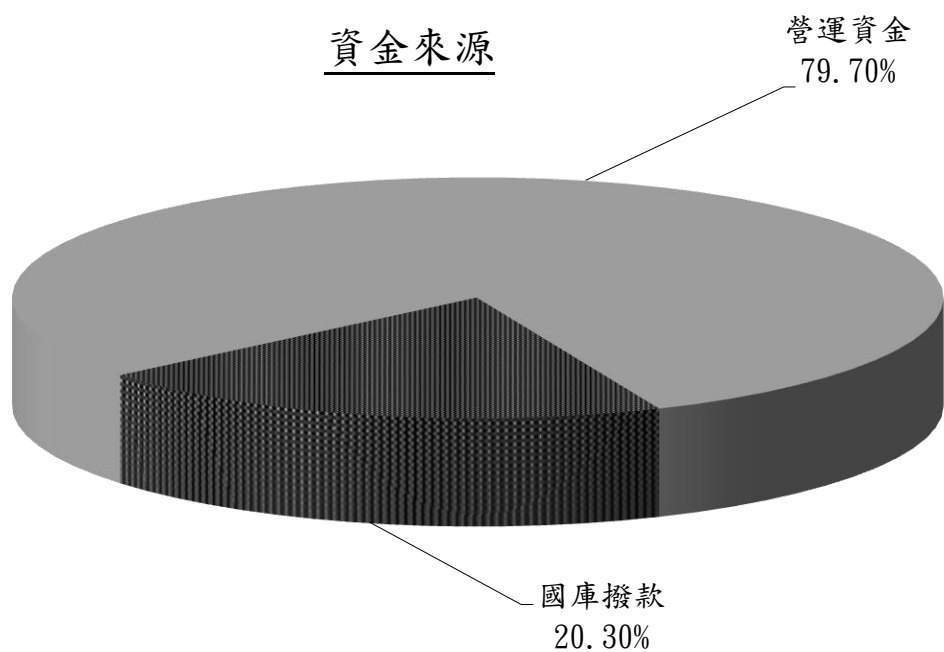

單位：新臺幣千元

| 建設改良擴充  | 104年度預算   | 資金來源    | 104年度預算   |
|---------|-----------|---------|-----------|
| 土地      | 235,640   | 營運資金    | 2,193,101 |
| 土地改良物   | 451,620   | 出售不適用資產 |           |
| 房屋及建築   | 1,489,800 | 國庫撥款    | 558,700   |
| 機械及設備   | 497,301   | 外借資金    |           |
| 交通及運輸設備 | 74,697    |         |           |
| 什項設備    | 2,743     |         |           |
| 合計      | 2,751,801 | 合計      | 2,751,801 |

圖2

## 104年度收入、成本與費用及短絀 收入及短絀

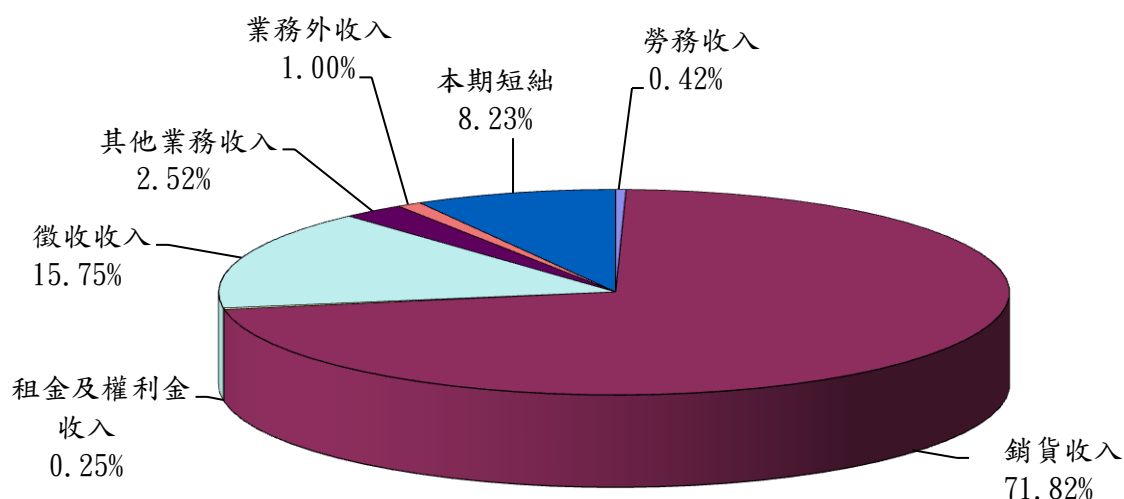

## 成本與費用

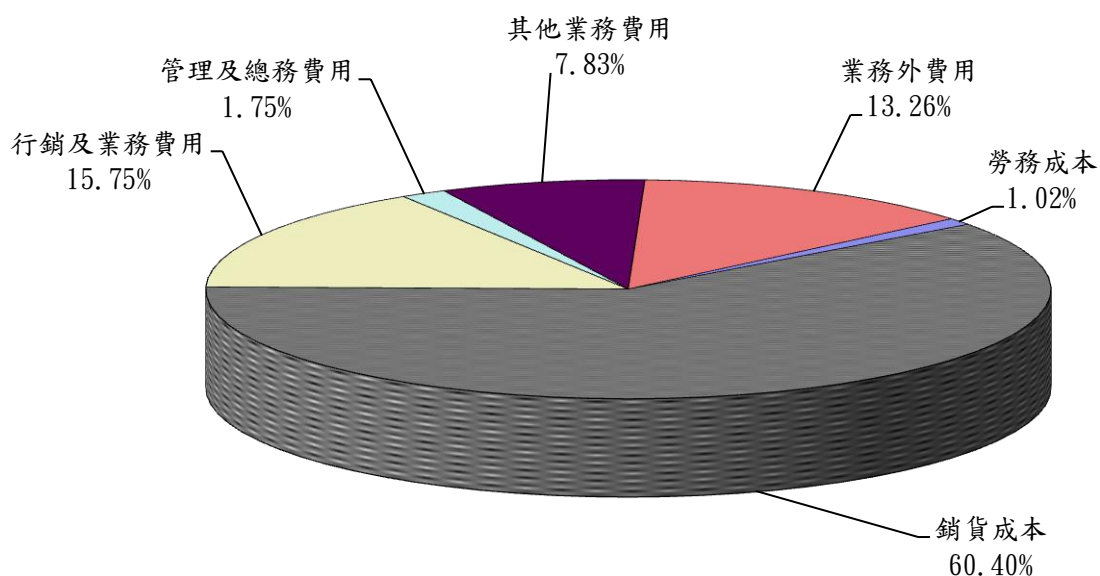

單位：新臺幣千元

| 收入及短絀          | 104年度預算          | 成本與費用          | 104年度預算          |
|----------------|------------------|----------------|------------------|
| <b>業務收入</b>    | <b>7,202,076</b> | <b>業務成本與費用</b> | <b>6,882,486</b> |
| 勞務收入           | 33,483           | 勞務成本           | 80,615           |
| 銷貨收入           | 5,698,544        | 銷貨成本           | 4,791,924        |
| 租金及權利金收入       | 20,049           | 行銷及業務費用        | 1,249,690        |
| 徵收收入           | 1,250,000        | 管理及總務費用        | 138,801          |
| 其他業務收入         | 200,000          | 其他業務費用         | 621,456          |
| <b>業務外收入</b>   | <b>79,295</b>    | <b>業務外費用</b>   | <b>1,051,813</b> |
| <b>本期短絀</b>    | <b>652,928</b>   |                |                  |
| <b>收入及短絀總額</b> | <b>7,934,299</b> | <b>成本與費用總額</b> | <b>7,934,299</b> |

圖3

## 最近5年收入與費用

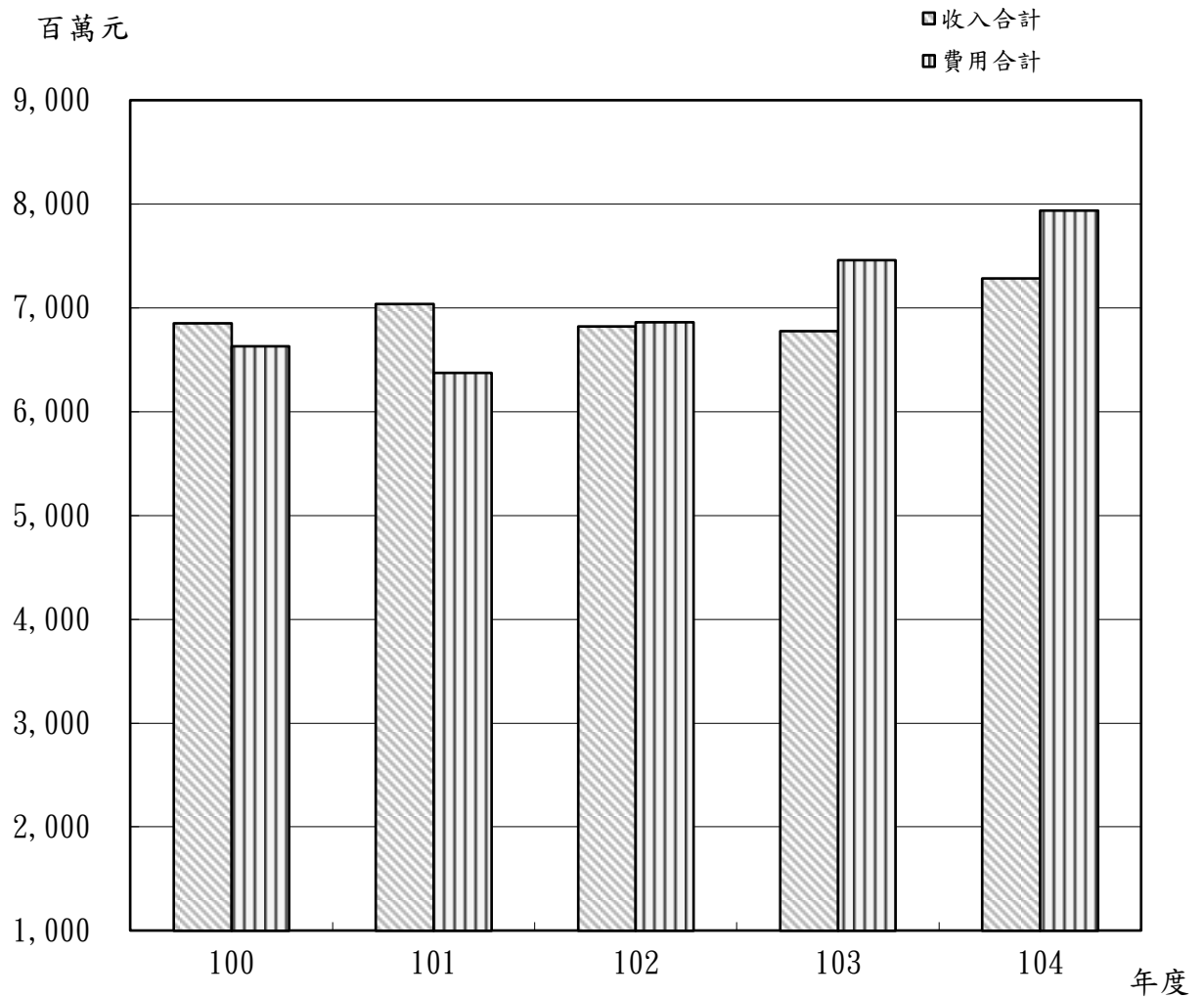

單位：新臺幣千元

| 項目 \ 年度   | 100年度決算   | 101年度決算   | 102年度決算   | 103年度預算   | 104年度預算   |
|-----------|-----------|-----------|-----------|-----------|-----------|
| 收入        |           |           |           |           |           |
| 業務收入      | 6,595,638 | 6,801,318 | 6,582,309 | 6,702,217 | 7,202,076 |
| 業務外收入     | 255,742   | 235,085   | 237,836   | 74,279    | 79,295    |
| 收入合計      | 6,851,380 | 7,036,403 | 6,820,145 | 6,776,496 | 7,281,371 |
| 費用        |           |           |           |           |           |
| 業務成本與費用   | 6,096,881 | 5,957,652 | 6,358,311 | 6,352,355 | 6,882,486 |
| 業務外費用     | 534,097   | 415,289   | 501,048   | 1,104,177 | 1,051,813 |
| 費用合計      | 6,630,978 | 6,372,941 | 6,859,359 | 7,456,532 | 7,934,299 |
| 本期賸餘(短絀-) | 220,402   | 663,462   | -39,214   | -680,036  | -652,928  |

圖 4

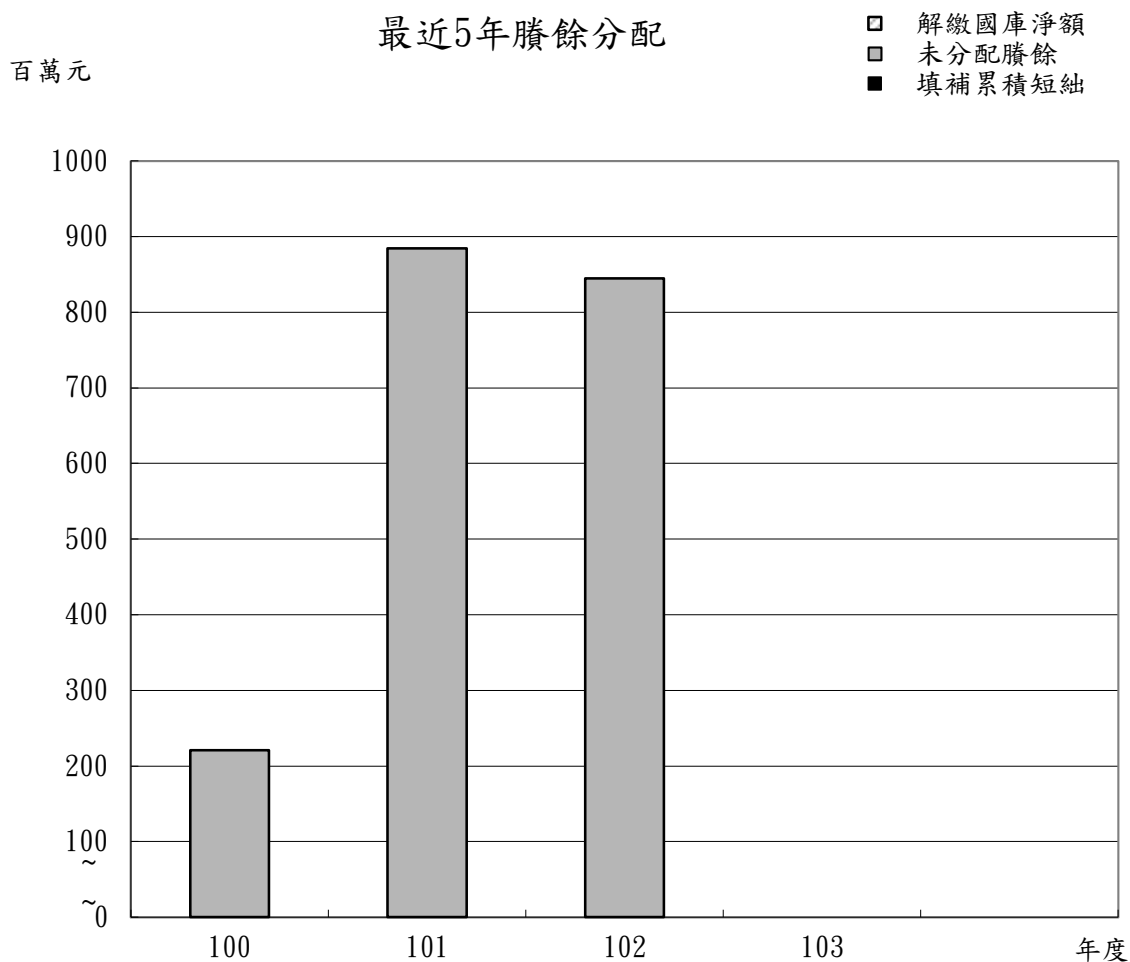

單位：新臺幣千元

| 項目     | 年度   | 100年度決算 | 101年度決算 | 102年度決算 | 103年度預算 | 104年度預算 |
|--------|------|---------|---------|---------|---------|---------|
|        | 賸餘分配 |         |         |         |         |         |
| 未分配賸餘  |      | 220,402 | 883,863 | 844,649 |         |         |
| 解繳國庫淨額 |      |         |         |         |         |         |
| 合計     |      | 220,402 | 883,863 | 844,649 |         |         |

經濟部  
水資源作業基金(個別)

**收支預計表**

中華民國104年度

單位：新臺幣千元

| 前年度決算數           |              | 科 目              | 本年度預算數           |               | 上年度預算數           |               | 比較增減 (-)       |              |
|------------------|--------------|------------------|------------------|---------------|------------------|---------------|----------------|--------------|
| 金額               | %            |                  | 金額               | %             | 金額               | %             | 金額             | %            |
| 6,582,309        | 100.00       | <b>業務收入</b>      | <b>7,202,076</b> | <b>100.00</b> | <b>6,702,217</b> | <b>100.00</b> | <b>499,859</b> | <b>7.46</b>  |
| 33,825           | 0.51         | 勞務收入             | 33,483           | 0.46          | 32,908           | 0.49          | 575            | 1.75         |
| 33,825           | 0.51         | 服務收入             | 33,483           | 0.46          | 32,908           | 0.49          | 575            | 1.75         |
| 4,958,078        | 75.32        | 銷貨收入             | 5,698,544        | 79.12         | 5,213,448        | 77.79         | 485,096        | 9.30         |
| 1,790,520        | 27.20        | 給水銷貨收入           | 1,943,221        | 26.98         | 1,867,297        | 27.86         | 75,924         | 4.07         |
| 757,438          | 11.51        | 售電收入             | 735,376          | 10.21         | 463,258          | 6.91          | 272,118        | 58.74        |
| 2,410,120        | 36.62        | 土石銷貨收入           | 3,019,947        | 41.93         | 2,882,893        | 43.01         | 137,054        | 4.75         |
| 6,130            | 0.09         | 租金及權利金收入         | 20,049           | 0.28          | 20,049           | 0.30          |                |              |
| 51               |              | 土地租金收入           | 49               |               | 49               |               |                |              |
| 6,079            | 0.09         | 權利金收入            | 20,000           | 0.28          | 20,000           | 0.30          |                |              |
| 1,295,492        | 19.68        | 徵收收入             | 1,250,000        | 17.36         | 1,250,000        | 18.65         |                |              |
| 1,295,492        | 19.68        | 保育與回饋收入          | 1,250,000        | 17.36         | 1,250,000        | 18.65         |                |              |
| 288,784          | 4.39         | 其他業務收入           | 200,000          | 2.78          | 185,812          | 2.77          | 14,188         | 7.64         |
| 288,784          | 4.39         | 雜項業務收入           | 200,000          | 2.78          | 185,812          | 2.77          | 14,188         | 7.64         |
| <b>6,358,311</b> | <b>96.60</b> | <b>業務成本與費用</b>   | <b>6,882,486</b> | <b>95.56</b>  | <b>6,352,355</b> | <b>94.78</b>  | <b>530,131</b> | <b>8.35</b>  |
| 78,832           | 1.20         | 勞務成本             | 80,615           | 1.12          | 82,920           | 1.24          | -2,305         | -2.78        |
| 78,832           | 1.20         | 服務成本             | 80,615           | 1.12          | 82,920           | 1.24          | -2,305         | -2.78        |
| 4,510,774        | 68.53        | 銷貨成本             | 4,791,924        | 66.54         | 4,614,693        | 68.85         | 177,231        | 3.84         |
| 2,076,250        | 31.54        | 給水銷貨成本           | 2,748,571        | 38.16         | 2,153,385        | 32.13         | 595,186        | 27.64        |
| 362,829          | 5.51         | 售電成本             | 345,265          | 4.79          | 372,411          | 5.56          | -27,146        | -7.29        |
| 2,071,695        | 31.47        | 土石銷貨成本           | 1,698,088        | 23.58         | 2,088,897        | 31.17         | -390,809       | -18.71       |
| 1,292,648        | 19.64        | 行銷及業務費用          | 1,249,690        | 17.35         | 1,249,850        | 18.65         | -160           | -0.01        |
| 1,292,648        | 19.64        | 業務費用             | 1,249,690        | 17.35         | 1,249,850        | 18.65         | -160           | -0.01        |
| 100,971          | 1.53         | 管理及總務費用          | 138,801          | 1.93          | 138,624          | 2.07          | 177            | 0.13         |
| 100,971          | 1.53         | 管理費用及總務費用        | 138,801          | 1.93          | 138,624          | 2.07          | 177            | 0.13         |
| 375,086          | 5.70         | 其他業務費用           | 621,456          | 8.63          | 266,268          | 3.97          | 355,188        | 133.39       |
| 375,086          | 5.70         | 雜項業務費用           | 621,456          | 8.63          | 266,268          | 3.97          | 355,188        | 133.39       |
| <b>223,998</b>   | <b>3.40</b>  | <b>業務賸餘(短絀-)</b> | <b>319,590</b>   | <b>4.44</b>   | <b>349,862</b>   | <b>5.22</b>   | <b>-30,272</b> | <b>-8.65</b> |
| <b>237,836</b>   | <b>3.61</b>  | <b>業務外收入</b>     | <b>79,295</b>    | <b>1.10</b>   | <b>74,279</b>    | <b>1.11</b>   | <b>5,016</b>   | <b>6.75</b>  |
| 65,582           | 1.00         | 財務收入             | 55,898           | 0.78          | 52,425           | 0.78          | 3,473          | 6.62         |
| 55,313           | 0.84         | 利息收入             | 49,163           | 0.68          | 45,815           | 0.68          | 3,348          | 7.31         |
| 10,269           | 0.16         | 租賃收入             | 6,735            | 0.09          | 6,610            | 0.10          | 125            | 1.89         |
| 172,254          | 2.62         | 其他業務外收入          | 23,397           | 0.32          | 21,854           | 0.33          | 1,543          | 7.06         |
| 3,441            | 0.05         | 財產交易賸餘           | 1,161            | 0.02          | 1,289            | 0.02          | -128           | -9.93        |

經濟部  
水資源作業基金(個別)

**收支預計表**

中華民國104年度

單位：新臺幣千元

| 前年度決算數         |             | 科 目          | 本年度預算數           |              | 上年度預算數           |              | 比較增減 (-)       |              |
|----------------|-------------|--------------|------------------|--------------|------------------|--------------|----------------|--------------|
| 金額             | %           |              | 金額               | %            | 金額               | %            | 金額             | %            |
| 7,176          | 0.11        | 資產使用及權利金收入   | 7,128            | 0.10         | 5,970            | 0.09         | 1,158          | 19.40        |
| 24,842         | 0.38        | 違規罰款收入       | 2,250            | 0.03         | 2,250            | 0.03         |                |              |
| 136,795        | 2.08        | 雜項收入         | 12,858           | 0.18         | 12,345           | 0.18         | 513            | 4.16         |
| <b>501,048</b> | <b>7.61</b> | <b>業務外費用</b> | <b>1,051,813</b> | <b>14.60</b> | <b>1,104,177</b> | <b>16.47</b> | <b>-52,364</b> | <b>-4.74</b> |
| 501,048        | 7.61        | 其他業務外費用      | 1,051,813        | 14.60        | 1,104,177        | 16.47        | -52,364        | -4.74        |
| 69,374         | 1.05        | 財產交易短絀       | 15,863           | 0.22         | 11,283           | 0.17         | 4,580          | 40.59        |
| 431,674        | 6.56        | 雜項費用         | 1,035,950        | 14.38        | 1,092,894        | 16.31        | -56,944        | -5.21        |
| -263,212       | -4.00       | 業務外賸餘(短絀-)   | -972,518         | -13.50       | -1,029,898       | -15.37       | 57,380         | -5.57        |
| -39,214        | -0.60       | 本期賸餘(短絀-)    | -652,928         | -9.07        | -680,036         | -10.15       | 27,108         | -3.99        |

經濟部  
水資源作業基金(個別)  
**收支預計表說明**

中華民國104年度

- 一、業務收入72億207萬6千元，主要係編列觀光服務收入、給水銷貨收入、售電收入、中央管河川疏濬及水庫清淤土石銷貨收入、租金及權利金收入、保育與回饋收入及海堤區域、河川區域或排水設施範圍之使用費收入等，較上年度預算數67億221萬7千元，計增加4億9,985萬9千元，約增加7.46%，主要係考量石門電廠防淤工程預計103年底完成，電廠恢復正常運轉等，致售電收入增加，及因預期豪雨或颱風影響，造成部分河段淤積，增加河川疏濬量，爰土石銷貨收入增加所致。
- 二、業務成本與費用68億8,248萬6千元，主要係編列觀光服務成本、給水銷貨成本、售電成本、中央管河川疏濬水庫清淤土石銷貨成本、保育與回饋費用、海堤、河川、排水區域雜項業務費用及管理與總務費用等，較上年度預算數63億5,235萬5千元，計增加5億3,013萬1千元，約增加8.35%，主要係因增加河防構造物維護及台灣水文觀測整合等計畫支出，致各項成本費用增加所致。
- 三、業務外收入7,929萬5千元，主要係編列利息收入、租賃收入、財產交易賸餘、資產使用及權利金收入、違規罰款收入及雜項收入等，較上年度預算數7,427萬9千元，計增加501萬6千元，約增加6.75%，主要係參酌基金資金運用狀況，並按現行利率水準核算，預估利息收入增加所致。
- 四、業務外費用10億5,181萬3千元，主要係編列停灌休耕補償費用及駐衛警相關經費，較上年度預算數11億417萬7千元，計減少5,236萬4千元，約減少4.74%，主要係經參酌以前年度執行情形減列停灌休耕補償費用等所致。
- 五、綜上，業務總收支相抵後，預計本期短絀6億5,292萬8千元，較上年度預算數短絀6億8,003萬6千元，計減少短絀2,710萬8千元，約減少3.99%。

經濟部  
水資源作業基金(個別)  
**餘絀撥補預計表**

中華民國104年度

單位：新臺幣千元

| 上年度預算數  |        | 項 目           | 本年度預算數  |        | 說 明 |
|---------|--------|---------------|---------|--------|-----|
| 金 額     | %      |               | 金 額     | %      |     |
| 128,517 | 100.00 | <b>賸餘之部</b>   | 164,613 | 100.00 |     |
|         |        | 本期賸餘          |         |        |     |
| 128,517 | 100.00 | 前期末分配賸餘       | 164,613 | 100.00 |     |
| 128,517 | 100.00 | <b>分配之部</b>   | 164,613 | 100.00 |     |
| 128,517 | 100.00 | 填補累積短絀        | 164,613 | 100.00 |     |
|         |        | <b>未分配賸餘</b>  |         |        |     |
| 680,036 | 100.00 | <b>短絀之部</b>   | 652,928 | 100.00 |     |
| 680,036 | 100.00 | 本期短絀          | 652,928 | 100.00 |     |
|         |        | 前期待填補之短絀      |         |        |     |
| 680,036 | 100.00 | <b>填補之部</b>   | 652,928 | 100.00 |     |
| 128,517 | 18.90  | 撥用賸餘          | 164,613 | 25.21  |     |
| 551,519 | 81.10  | 撥用公積          | 488,315 | 74.79  |     |
|         |        | <b>待填補之短絀</b> |         |        |     |



經濟部  
水資源作業基金(個別)  
**現金流量預計表**

中華民國104年度

單位：新臺幣千元

| 項 目                    | 預 算 數      | 說 明  |
|------------------------|------------|--|
| <b>業務活動之現金流量</b>       | 147,590    |  |
| 本期賸餘(短絀—)              | -652,928   |  |
| 調整非現金項目                | 800,518    |  |
| 折舊及折耗                  | 1,016,319  | 提列固定資產折舊1,016,319千元：<br>土地改良物折舊482,888千元、房屋折舊296,358千元、機械及設備折舊178,378千元、交通及運輸設備折舊43,029千元、什項設備折舊15,666千元。            |
| 攤銷                     | 11,827     | 提列電腦軟體攤銷11,827千元。  |
| 處理資產短絀(賸餘—)            | 14,702     | 1. 處理資產賸餘1,161千元：<br>委託處分資產變賣賸餘1,161千元。<br>2. 固定資產報廢損失15,863千元：<br>土地改良物238千元、機械及設備8,920千元、交通及運輸設備6,225千元、什項設備480千元。 |
| 流動資產淨減(淨增—)            | -13,896    | 流動資產淨增13,896千元。  |
| 流動負債淨增(淨減—)            | -228,434   | 流動負債淨減228,434千元。   |
| <b>業務活動之淨現金流入(流出一)</b> | 147,590    |  |
| <b>投資活動之現金流量</b>       | -4,061,239 |  |
| 減少無形資產、遞延借項及其他資產       | 5,503      |  |
| 減少其他資產                 | 5,503      | 1. 委託處分資產變賣淨收入1,279千元。<br>2. 存出保證金減少3,825千元、暫付及待結轉帳項減少399千元。   |
| 增加投資、長期應收款、貸墊款及準備金     | -1,310,000 |  |
| 增加長期投資                 | -1,310,000 | 長期投資增加1,310,000千元。   |
| 增加固定資產及遞耗資產            | -2,751,801 |  |
| 增加固定資產                 | -2,751,801 | 增購固定資產2,751,801千元：<br>土地235,640千元、土地改良物451,620千元、房屋及建築1,489,800千元、機械及設備497,301千元、交通及運輸設備74,697千元、什項設備2,743千元。        |
| 增加無形資產、遞延借項及其他資產       | -4,941     |  |
| 增加無形資產                 | -4,941     | 增購電腦軟體4,941千元。   |
| <b>投資活動之淨現金流入(流出一)</b> | -4,061,239 |  |
| <b>融資活動之現金流量</b>       | 3,961,394  |  |

經濟部  
水資源作業基金(個別)  
**現金流量預計表**

中華民國104年度

單位：新臺幣千元

| 項 目                     | 預 算 數      | 說 明  |
|-------------------------|------------|--|
| 增加基金、公積及填補短絀            | 4,010,457  | 曾文南化烏山頭水庫治理及穩定南部地區供水特別條例第5條規定由振興經濟擴大公共建設特別預算撥充水資源作業基金265億元，本年度預計現金增撥4,010,457千元。 |
| 增加基金                    | 4,010,457  |  |
| 減少短期債務、流動金融負債、其他負債及遞延貸項 | -49,063    |  |
| 減少其他負債                  | -49,063    | 存入保證金減少45,431千元、暫收及待結轉帳項減少3,632千元。   |
| 融資活動之淨現金流入(流出-)         | 3,961,394  |  |
| 現金及約當現金之淨增(淨減-)         | 47,745     |  |
| 期初現金及約當現金               | 10,348,201 |  |
| 期末現金及約當現金               | 10,395,946 |  |

經濟部  
水資源作業基金(個別)  
**現金流量預計表補充說明**  
中華民國104年度

不影響現金流量之投資及融資活動：

1. 長期應收款轉列其他應收款

依曾文南化烏山頭水庫治理及穩定南部地區供水特別條例第5條規定，由振興經濟擴大公共建設特別預算撥充水資源作業基金265億元，預計下年度增撥78億500萬元。

2. 資產作價增撥基金

公務預算購置財產(石岡壩工程293,138千元及高屏堰空調系統節能改善工程1,952千元)撥充基金，計增加2億9,509萬元。

3. 財產移撥

(1)土地無償移轉公共用-折減基金600千元(龍潭鄉碧湖段83地號等24筆、佳安段382地號等5筆、林坡段21地號等40筆土地移撥桃園縣龍潭鄉公所及大溪鎮中庄段中庄小段469-3地號等13筆土地移撥大溪鎮公所)。

(2)甲仙堰蓄水範圍下游與旗山溪斷面97堤防重疊處之土地改良物移撥七河局(護坡及擋土牆)6,774千元，計減少737萬4千元。

4. 提列約聘僱人員退休離職金

退休及離職準備金與應付退休及離職金同額增加159萬4千元。

經濟部  
水資源作業基金(個別)  
**勞務收入明細表**

中華民國104年度

單位：新臺幣千元

| 科目及營運項目 | 單位 | 預算數 |       |        | 說明  |
|---------|----|-----|-------|--------|---|
|         |    | 數量  | 單價(元) | 金額     |   |
| 勞務收入    |    |     |       | 33,483 |   |
| 服務收入    |    |     |       | 33,483 | 1. 北區水資源局：<br>車輛門票收入14,796千元、<br>遊艇管理費收入744千元，<br>合計編列15,540千元。<br>2. 南區水資源局：<br>觀光門票收入12,066千元、<br>車輛門票收入3,217千元、<br>孳生捕撈管理收入220千元<br>、其他營業收入2,440千元<br>，合計編列17,943千元。 |



經濟部  
水資源作業基金(個別)  
**銷貨收入明細表**

中華民國104年度

單位：新臺幣千元

| 科目及營運項目             | 單位    | 預算數       |            |           | 說明   |
|---------------------|-------|-----------|------------|-----------|--|
|                     |       | 數量        | 單價(元)      | 金額        |  |
| 銷貨收入                |       |           |            | 5,698,544 |  |
| 給水銷貨收入 <sup>λ</sup> | 千立方公尺 | 1,826,445 | 1,063.9362 | 1,943,221 | 石門水庫、寶山第二水庫、羅東攔河堰、鯉魚潭水庫、石岡壩水庫、集集攔河堰、曾文水庫、牡丹水庫、甲仙攔河堰、高屏溪攔河堰、阿公店水庫等，供應民生及工業用水收入。   |
| 售電收入                | 千度    | 422,635   | 1,739.9772 | 735,376   | 石門、義興、曾文等發電廠售電收入。  |
| 土石銷貨收入 <sup>λ</sup> |       |           |            | 3,019,947 | 1. 河川疏濬土石處理收入<br>2,660,000千元。<br>2. 北區水資源局：<br>水庫上游羅浮橋淤積清除土石收入32,000千元、義興防砂壩淤積清除土石收入45,000千元，合計編列77,000千元。<br>3. 中區水資源局：<br>集集攔河堰淤積清除土石收入169,554千元、石岡壩淤積清除土石收入75,568千元，合計編列245,122千元。<br>4. 南區水資源局：<br>曾文水庫主流防砂壩淤積清除土石收入293千元、高屏溪攔河堰淤積清除土石收入37,532千元，合計編列37,825千元。 |



經濟部  
水資源作業基金(個別)  
**租金及權利金收入明細表**

中華民國104年度

單位：新臺幣千元

| 科目及業務項目  | 預 算 數  | 說 明                      |
|----------|--------|--------------------------|
| 租金及權利金收入 | 20,049 |                          |
| 土地租金收入   | 49     | 中區水資源局名間電廠BOT案全年度土地租金收入。 |
| 權利金收入    | 20,000 | 中區水資源局名間電廠BOT案全年度權利金收入。  |





經濟部  
水資源作業基金(個別)  
**徵收收入明細表**

中華民國104年度

單位：新臺幣千元

| 科目及業務項目         | 預算數                    | 說明   |
|-----------------|------------------------|--|
| 徵收收入<br>保育與回饋收入 | 1,250,000<br>1,250,000 | 於水質水量保護區內取用地面水或地下水者，除該區內非營利之家用及公共給水外，應繳交水源保育與回饋費之收入。 |



經濟部  
水資源作業基金(個別)  
**其他業務收入明細表**

中華民國104年度

單位：新臺幣千元

| 科目及業務項目 | 預算數     | 說明                        |
|---------|---------|---------------------------|
| 其他業務收入  | 200,000 |                           |
| 雜項業務收入  | 200,000 | 使用海堤區域、河川區域或排水設施範圍之使用費收入。 |



經濟部  
水資源作業基金(個別)  
**業務外收入明細表**

中華民國104年度

單位：新臺幣千元

| 科目及業務項目 | 預 算 數  | 說 明  |
|---------|--------|--|
| 業務外收入   | 79,295 |  |
| 財務收入    | 55,898 |  |
| 利息收入    | 49,163 | 存款利息收入：<br>1. 本署25,300千元。<br>2. 北區水資源局17,240千元。<br>3. 中區水資源局6,223千元。<br>4. 南區水資源局400千元。  |
| 租賃收入    | 6,735  | 土地及房屋租金收入：<br>1. 北區水資源局3,700千元。<br>2. 南區水資源局3,035千元。   |
| 其他業務外收入 | 23,397 |  |
| 財產交易賸餘  | 1,161  | 北區水資源局委託國有財產局處分非公用財產收入。  |
| 資產使用及權  | 7,128  | 1. 北區水資源局：<br>漁撈收入735千元、宿舍使用費700千元、輸電線路費4,053千元、石門水庫園區行動遊客服務站委外經營收入1,200千元，合計編列6,688千元。<br>2. 南區水資源局：<br>宿舍使用費210千元、曾文風景區販賣據點委外經營收入等230千元，合計編列440千元。 |
| 租金收入    | 2,250  | 營繕工程及購置財物等逾期罰款收入：<br>1. 本署200千元。<br>2. 北區水資源局1,400千元。<br>3. 中區水資源局150千元。<br>4. 南區水資源局500千元。  |
| 違規罰款收入  | 2,250  |  |
| 雜項收入    | 12,858 | 1. 北區水資源局：<br>工程圖說費收入566千元、頭前溪隆恩堰管理小組  |



經濟部  
水資源作業基金(個別)  
**業務外收入明細表**

中華民國104年度

單位：新臺幣千元

| 科目及業務項目 | 預算數 | 說明   |
|---------|-----|--|
|         |     | <p>經費(新竹農田水利會及自來水公司分攤)6,677千元、其他收入3,200千元，合計編列10,443千元。</p> <p>2. 中區水資源局：<br/>工程圖說費收入15千元。</p> <p>3. 南區水資源局：<br/>工程圖說費收入80千元、工程品質檢驗費收入540千元、其他收入1,780千元，合計編列2,400千元。</p> |





經濟部  
水資源作業基金(個別)  
**勞務成本明細表**

中華民國104年度

單位：新臺幣千元

| 科目及營運項目   | 單位 | 本年度預算數 |           |        | 上年度預算數 |           |        | 前年度決算數 |           |        |
|-----------|----|--------|-----------|--------|--------|-----------|--------|--------|-----------|--------|
|           |    | 數量     | 平均單位成本(元) | 金額     | 數量     | 平均單位成本(元) | 金額     | 數量     | 平均單位成本(元) | 金額     |
| 勞務成本      |    |        |           | 80,615 |        |           | 82,920 |        |           | 78,832 |
| 服務成本      | 人次 |        |           | 80,615 |        |           | 82,920 |        |           | 78,832 |
| 用人費用      |    |        |           | 16,782 |        |           | 16,900 |        |           | 16,682 |
| 正式員額薪資    |    |        |           | 801    |        |           | 801    |        |           | 801    |
| 聘僱及兼職人員薪資 |    |        |           | 10,986 |        |           | 11,393 |        |           | 11,291 |
| 超時工作報酬    |    |        |           | 260    |        |           | 260    |        |           | 174    |
| 獎金        |    |        |           | 1,608  |        |           | 1,659  |        |           | 1,659  |
| 退休及卹償金    |    |        |           | 1,141  |        |           | 796    |        |           | 795    |
| 福利費       |    |        |           | 1,984  |        |           | 1,989  |        |           | 1,960  |
| 提繳費       |    |        |           | 2      |        |           | 2      |        |           | 2      |
| 服務費用      |    |        |           | 35,541 |        |           | 34,802 |        |           | 33,625 |
| 水電費       |    |        |           | 3,226  |        |           | 2,926  |        |           | 3,158  |
| 郵電費       |    |        |           | 296    |        |           | 296    |        |           | 235    |
| 旅運費       |    |        |           | 651    |        |           | 651    |        |           | 469    |
| 印刷裝訂與廣告費  |    |        |           | 1,980  |        |           | 2,080  |        |           | 1,742  |
| 修理保養及保固費  |    |        |           | 6,705  |        |           | 6,664  |        |           | 7,929  |
| 保險費       |    |        |           | 2,056  |        |           | 2,071  |        |           | 995    |
| 一般服務費     |    |        |           | 20,578 |        |           | 20,065 |        |           | 18,692 |
| 專業服務費     |    |        |           | 49     |        |           | 49     |        |           | 405    |
| 材料及用品費    |    |        |           | 3,920  |        |           | 3,968  |        |           | 3,734  |
| 使用材料費     |    |        |           | 936    |        |           | 1,022  |        |           | 493    |
| 用品消耗      |    |        |           | 2,984  |        |           | 2,946  |        |           | 3,241  |
| 租金與利息     |    |        |           | 30     |        |           | 30     |        |           | 11     |
| 交通及運輸     |    |        |           | 30     |        |           | 30     |        |           | 11     |
| 設備租金      |    |        |           |        |        |           |        |        |           |        |
| 折舊、折耗及攤銷  |    |        |           | 19,174 |        |           | 21,742 |        |           | 20,761 |
| 土地改良物折舊   |    |        |           | 7,434  |        |           | 10,154 |        |           | 9,773  |
| 房屋折舊      |    |        |           | 7,334  |        |           | 6,456  |        |           | 7,939  |
| 機械及設備     |    |        |           | 637    |        |           | 579    |        |           | 374    |

經濟部  
水資源作業基金(個別)  
**勞務成本明細表**

中華民國104年度

單位：新臺幣千元

| 科目及營運項目                 | 單位 | 本年度預算數 |           |       | 上年度預算數 |           |       | 前年度決算數 |           |       |
|-------------------------|----|--------|-----------|-------|--------|-----------|-------|--------|-----------|-------|
|                         |    | 數量     | 平均單位成本(元) | 金額    | 數量     | 平均單位成本(元) | 金額    | 數量     | 平均單位成本(元) | 金額    |
| 折舊                      |    |        |           |       |        |           |       |        |           |       |
| 交通及運輸設備折舊               |    |        |           | 3,572 |        |           | 3,826 |        |           | 2,198 |
| 什項設備折舊                  |    |        |           | 197   |        |           | 727   |        |           | 477   |
| 稅捐與規費(強制費)              |    |        |           | 258   |        |           | 368   |        |           | 166   |
| 房屋稅                     |    |        |           | 172   |        |           | 253   |        |           | 83    |
| 消費與行為稅                  |    |        |           | 40    |        |           | 79    |        |           | 53    |
| 規費                      |    |        |           | 46    |        |           | 36    |        |           | 30    |
| 會費、捐助、補助、分攤、救助(濟)與交流活動費 |    |        |           | 60    |        |           | 60    |        |           | 60    |
| 會費                      |    |        |           | 60    |        |           | 60    |        |           | 60    |
| 短絀、賠償與保險給付              |    |        |           | 50    |        |           | 50    |        |           |       |
| 賠償給付                    |    |        |           | 50    |        |           | 50    |        |           |       |
| 其他                      |    |        |           | 4,800 |        |           | 5,000 |        |           | 3,793 |
| 其他費用                    |    |        |           | 4,800 |        |           | 5,000 |        |           | 3,793 |

經濟部  
水資源作業基金(個別)  
**銷貨成本明細表**

中華民國104年度

單位：新臺幣千元

| 科目及營運項目   | 單位   | 本年度預算數 |           |           | 上年度預算數 |           |           | 前年度決算數 |           |           |
|-----------|------|--------|-----------|-----------|--------|-----------|-----------|--------|-----------|-----------|
|           |      | 數量     | 平均單位成本(元) | 金額        | 數量     | 平均單位成本(元) | 金額        | 數量     | 平均單位成本(元) | 金額        |
| 銷貨成本      |      |        |           | 4,791,924 |        |           | 4,614,693 |        |           | 4,510,774 |
| 給水銷貨成本    | 立方公尺 |        |           | 2,748,571 |        |           | 2,153,385 |        |           | 2,076,250 |
| 用人費用      |      |        |           | 270,894   |        |           | 274,393   |        |           | 227,617   |
| 正式員額薪資    |      |        |           | 137,753   |        |           | 140,795   |        |           | 132,002   |
| 聘僱及兼職人員薪資 |      |        |           | 3,252     |        |           | 3,252     |        |           | 3,182     |
| 超時工作報酬    |      |        |           | 14,992    |        |           | 14,980    |        |           | 13,052    |
| 獎金        |      |        |           | 35,063    |        |           | 36,590    |        |           | 34,232    |
| 退休及卹償金    |      |        |           | 50,117    |        |           | 47,491    |        |           | 20,617    |
| 福利費       |      |        |           | 29,704    |        |           | 31,270    |        |           | 24,523    |
| 提繳費       |      |        |           | 13        |        |           | 15        |        |           | 9         |
| 服務費用      |      |        |           | 1,373,545 |        |           | 933,190   |        |           | 970,267   |
| 水電費       |      |        |           | 19,596    |        |           | 18,722    |        |           | 16,750    |
| 郵電費       |      |        |           | 10,679    |        |           | 10,679    |        |           | 9,323     |
| 旅運費       |      |        |           | 17,811    |        |           | 17,785    |        |           | 18,074    |
| 印刷裝訂與廣告費  |      |        |           | 5,465     |        |           | 5,708     |        |           | 2,851     |
| 修理保養及保固費  |      |        |           | 888,082   |        |           | 539,090   |        |           | 604,262   |
| 保險費       |      |        |           | 2,138     |        |           | 2,095     |        |           | 946       |
| 一般服務費     |      |        |           | 136,639   |        |           | 121,356   |        |           | 102,167   |
| 專業服務費     |      |        |           | 291,935   |        |           | 216,555   |        |           | 214,698   |
| 公共關係費     |      |        |           | 1,200     |        |           | 1,200     |        |           | 1,196     |
| 材料及用品費    |      |        |           | 21,318    |        |           | 28,800    |        |           | 14,486    |
| 使用材料費     |      |        |           | 10,857    |        |           | 17,489    |        |           | 5,603     |
| 用品消耗      |      |        |           | 10,461    |        |           | 11,311    |        |           | 8,883     |
| 租金與利息     |      |        |           | 14,136    |        |           | 14,039    |        |           | 4,722     |
| 地租及水租     |      |        |           | 231       |        |           | 240       |        |           | 61        |
| 房租        |      |        |           | 90        |        |           | 165       |        |           | 210       |
| 機器租金      |      |        |           | 3,435     |        |           | 3,620     |        |           | 170       |
| 交通及運輸     |      |        |           | 9,037     |        |           | 8,621     |        |           | 3,593     |
| 設備租金      |      |        |           |           |        |           |           |        |           |           |
| 什項設備租金    |      |        |           | 1,343     |        |           | 1,393     |        |           | 688       |

經濟部  
水資源作業基金(個別)  
**銷貨成本明細表**

中華民國104年度

單位：新臺幣千元

| 科目及營運項目                 | 單位 | 本年度預算數 |           |         | 上年度預算數 |           |         | 前年度決算數 |           |         |
|-------------------------|----|--------|-----------|---------|--------|-----------|---------|--------|-----------|---------|
|                         |    | 數量     | 平均單位成本(元) | 金額      | 數量     | 平均單位成本(元) | 金額      | 數量     | 平均單位成本(元) | 金額      |
| 折舊、折耗及攤銷                |    |        |           | 896,180 |        |           | 809,080 |        |           | 766,229 |
| 土地改良物折舊                 |    |        |           | 472,748 |        |           | 450,585 |        |           | 438,738 |
| 房屋折舊                    |    |        |           | 244,563 |        |           | 222,933 |        |           | 184,271 |
| 機械及設備折舊                 |    |        |           | 124,679 |        |           | 104,224 |        |           | 96,564  |
| 交通及運輸設備折舊               |    |        |           | 34,703  |        |           | 19,174  |        |           | 34,230  |
| 什項設備折舊                  |    |        |           | 13,682  |        |           | 6,862   |        |           | 6,551   |
| 攤銷                      |    |        |           | 5,805   |        |           | 5,302   |        |           | 5,875   |
| 稅捐與規費(強制費)              |    |        |           | 25,141  |        |           | 6,716   |        |           | 5,348   |
| 土地稅                     |    |        |           | 720     |        |           | 720     |        |           | 848     |
| 房屋稅                     |    |        |           | 20      |        |           | 20      |        |           | 6       |
| 消費與行為稅                  |    |        |           | 374     |        |           | 1,399   |        |           | 567     |
| 規費                      |    |        |           | 24,027  |        |           | 4,577   |        |           | 3,927   |
| 會費、捐助、補助、分攤、救助(濟)與交流活動費 |    |        |           | 146,817 |        |           | 84,427  |        |           | 85,280  |
| 會費                      |    |        |           | 335     |        |           | 345     |        |           | 250     |
| 捐助、補助與獎助                |    |        |           | 97,840  |        |           | 81,440  |        |           | 55,442  |
| 分擔                      |    |        |           | 2,642   |        |           | 2,642   |        |           | 3,213   |
| 補貼(償)、獎勵、慰問與救助(濟)       |    |        |           | 46,000  |        |           |         |        |           | 26,375  |
| 短絀、賠償與保險給付              |    |        |           | 140     |        |           | 140     |        |           |         |
| 賠償給付                    |    |        |           | 140     |        |           | 140     |        |           |         |
| 其他                      |    |        |           | 400     |        |           | 2,600   |        |           | 2,301   |
| 其他費用                    |    |        |           | 400     |        |           | 2,600   |        |           | 2,301   |

經濟部  
水資源作業基金(個別)  
**銷貨成本明細表**

中華民國104年度

單位：新臺幣千元

| 科目及營運項目    | 單位 | 本年度預算數 |           |         | 上年度預算數 |           |         | 前年度決算數 |           |         |
|------------|----|--------|-----------|---------|--------|-----------|---------|--------|-----------|---------|
|            |    | 數量     | 平均單位成本(元) | 金額      | 數量     | 平均單位成本(元) | 金額      | 數量     | 平均單位成本(元) | 金額      |
| 售電成本       | 度  |        |           | 345,265 |        |           | 372,411 |        |           | 362,829 |
| 用人費用       |    |        |           | 50      |        |           |         |        |           |         |
| 超時工作報酬     |    |        |           | 50      |        |           |         |        |           |         |
| 服務費用       |    |        |           | 255,549 |        |           | 267,987 |        |           | 255,264 |
| 水電費        |    |        |           | 2,800   |        |           | 2,800   |        |           | 2,861   |
| 郵電費        |    |        |           | 530     |        |           | 530     |        |           | 466     |
| 旅運費        |    |        |           | 260     |        |           | 240     |        |           | 166     |
| 修理保養及保固費   |    |        |           | 10,574  |        |           | 23,146  |        |           | 25,380  |
| 保險費        |    |        |           | 1,178   |        |           | 1,180   |        |           | 677     |
| 一般服務費      |    |        |           | 240,207 |        |           | 240,091 |        |           | 225,714 |
| 材料及用品費     |    |        |           | 537     |        |           | 1,087   |        |           | 332     |
| 使用材料費      |    |        |           | 537     |        |           | 1,087   |        |           | 332     |
| 租金與利息      |    |        |           | 806     |        |           | 1,296   |        |           | 1,273   |
| 地租及水租      |    |        |           | 26      |        |           | 26      |        |           | 21      |
| 機器租金       |    |        |           | 780     |        |           | 1,270   |        |           | 1,252   |
| 折舊、折耗及攤銷   |    |        |           | 87,783  |        |           | 101,293 |        |           | 105,194 |
| 土地改良物折舊    |    |        |           | 894     |        |           | 1,129   |        |           | 1,318   |
| 房屋折舊       |    |        |           | 39,480  |        |           | 38,568  |        |           | 40,251  |
| 機械及設備折舊    |    |        |           | 44,842  |        |           | 59,159  |        |           | 61,640  |
| 交通及運輸設備折舊  |    |        |           | 2,021   |        |           | 1,914   |        |           | 1,321   |
| 什項設備折舊     |    |        |           | 469     |        |           | 439     |        |           | 579     |
| 攤銷         |    |        |           | 77      |        |           | 84      |        |           | 85      |
| 稅捐與規費(強制費) |    |        |           | 540     |        |           | 748     |        |           | 766     |
| 房屋稅        |    |        |           | 271     |        |           | 271     |        |           | 248     |
| 消費與行為稅     |    |        |           | 52      |        |           | 250     |        |           | 114     |
| 規費         |    |        |           | 217     |        |           | 227     |        |           | 404     |

經濟部  
水資源作業基金(個別)  
**銷貨成本明細表**

中華民國104年度

單位：新臺幣千元

| 科目及營運項目   | 單位 | 本年度預算數 |           |           | 上年度預算數 |           |           | 前年度決算數 |           |           |
|-----------|----|--------|-----------|-----------|--------|-----------|-----------|--------|-----------|-----------|
|           |    | 數量     | 平均單位成本(元) | 金額        | 數量     | 平均單位成本(元) | 金額        | 數量     | 平均單位成本(元) | 金額        |
| 土石銷貨成本    |    |        |           | 1,698,088 |        |           | 2,088,897 |        |           | 2,071,695 |
| 用人費用      |    |        |           | 1,538     |        |           | 1,578     |        |           | 1,082     |
| 正式員額薪資    |    |        |           | 216       |        |           | 216       |        |           | 171       |
| 超時工作報酬    |    |        |           | 1,322     |        |           | 1,362     |        |           | 910       |
| 福利費       |    |        |           |           |        |           |           |        |           | 1         |
| 服務費用      |    |        |           | 1,215,933 |        |           | 1,593,057 |        |           | 1,732,141 |
| 水電費       |    |        |           | 2,144     |        |           | 2,040     |        |           | 1,875     |
| 郵電費       |    |        |           | 910       |        |           | 1,600     |        |           | 879       |
| 旅運費       |    |        |           | 10,184    |        |           | 10,560    |        |           | 10,944    |
| 印刷裝訂與廣告費  |    |        |           | 3,661     |        |           | 3,820     |        |           | 4,814     |
| 修理保養及保固費  |    |        |           | 874,500   |        |           | 1,238,417 |        |           | 1,362,001 |
| 保險費       |    |        |           | 1,730     |        |           | 1,730     |        |           | 1,347     |
| 一般服務費     |    |        |           | 311,592   |        |           | 316,313   |        |           | 342,664   |
| 專業服務費     |    |        |           | 10,673    |        |           | 18,038    |        |           | 7,081     |
| 公共關係費     |    |        |           | 539       |        |           | 539       |        |           | 536       |
| 材料及用品費    |    |        |           | 3,845     |        |           | 4,140     |        |           | 4,259     |
| 使用材料費     |    |        |           | 1,050     |        |           | 1,080     |        |           | 854       |
| 用品消耗      |    |        |           | 2,795     |        |           | 3,060     |        |           | 3,405     |
| 租金與利息     |    |        |           | 5,982     |        |           | 4,882     |        |           | 4,070     |
| 地租及水租     |    |        |           | 82        |        |           | 82        |        |           | 51        |
| 機器租金      |    |        |           | 3,600     |        |           | 2,500     |        |           | 2,757     |
| 交通及運輸     |    |        |           | 1,800     |        |           | 1,800     |        |           | 1,187     |
| 設備租金      |    |        |           |           |        |           |           |        |           |           |
| 什項設備租金    |    |        |           | 500       |        |           | 500       |        |           | 75        |
| 折舊、折耗及攤銷  |    |        |           | 3,219     |        |           | 1,858     |        |           | 3,780     |
| 機械及設備折舊   |    |        |           | 196       |        |           | 178       |        |           | 178       |
| 交通及運輸設備折舊 |    |        |           | 93        |        |           | 85        |        |           | 85        |
| 什項設備折舊    |    |        |           | 13        |        |           | 11        |        |           | 11        |

經濟部  
水資源作業基金(個別)  
**銷貨成本明細表**

中華民國104年度

單位：新臺幣千元

| 科目及營運項目                 | 單位 | 本年度預算數 |           |         | 上年度預算數 |           |         | 前年度決算數 |           |         |
|-------------------------|----|--------|-----------|---------|--------|-----------|---------|--------|-----------|---------|
|                         |    | 數量     | 平均單位成本(元) | 金額      | 數量     | 平均單位成本(元) | 金額      | 數量     | 平均單位成本(元) | 金額      |
| 攤銷                      |    |        |           | 2,917   |        |           | 1,584   |        |           | 3,506   |
| 稅捐與規費(強制費)              |    |        |           | 93,344  |        |           | 2,672   |        |           | 1,061   |
| 消費與行為稅                  |    |        |           | 152     |        |           | 1,386   |        |           | 160     |
| 規費                      |    |        |           | 93,192  |        |           | 1,286   |        |           | 901     |
| 會費、捐助、補助、分攤、救助(濟)與交流活動費 |    |        |           | 374,187 |        |           | 480,670 |        |           | 324,669 |
| 捐助、補助與獎助                |    |        |           | 373,917 |        |           | 480,400 |        |           | 324,658 |
| 補貼(償)、獎勵、慰問與救助(濟)       |    |        |           | 270     |        |           | 270     |        |           | 11      |
| 短絀、賠償與保險給付              |    |        |           | 40      |        |           | 40      |        |           | 627     |
| 賠償給付                    |    |        |           | 40      |        |           | 40      |        |           | 627     |
| 其他                      |    |        |           |         |        |           |         |        |           | 6       |
| 其他費用                    |    |        |           |         |        |           |         |        |           | 6       |



經濟部  
水資源作業基金(個別)  
**行銷及業務費用明細表**

中華民國104年度

單位：新臺幣千元

| 前年度決算數    | 上年度預算數    | 科目及業務計畫項目               | 本年度預算數    |
|-----------|-----------|-------------------------|-----------|
| 1,292,648 | 1,249,850 | 行銷及業務費用                 | 1,249,690 |
| 1,292,648 | 1,249,850 | 業務費用                    | 1,249,690 |
| 74,624    | 75,860    | 服務費用                    | 75,700    |
| 89        | 336       | 郵電費                     | 336       |
| 317       | 350       | 旅運費                     | 350       |
|           | 250       | 印刷裝訂與廣告費                | 90        |
| 64,417    | 65,440    | 一般服務費                   | 65,440    |
| 9,801     | 9,484     | 專業服務費                   | 9,484     |
| 114       | 330       | 材料及用品費                  | 330       |
| 114       | 330       | 用品消耗                    | 330       |
| 2,224     | 2,210     | 折舊、折耗及攤銷                | 2,210     |
| 2,224     | 2,210     | 攤銷                      | 2,210     |
| 1,215,686 | 1,171,450 | 會費、捐助、補助、分攤、救助(濟)與交流活動費 | 1,171,450 |
| 1,056,480 | 1,011,450 | 捐助、補助與獎助                | 1,011,450 |
| 159,206   | 160,000   | 補貼(償)、獎勵、慰問與救助(濟)       | 160,000   |

經濟部  
水資源作業基金(個別)  
**管理及總務費用明細表**

中華民國104年度

單位：新臺幣千元

| 前年度決算數  | 上年度預算數  | 科目及業務計畫項目               | 本年度預算數  |
|---------|---------|-------------------------|---------|
| 100,971 | 138,624 | 管理及總務費用                 | 138,801 |
| 100,971 | 138,624 | 管理費用及總務費用               | 138,801 |
| 42,470  | 64,118  | 用人費用                    | 62,263  |
| 26,524  | 29,358  | 正式員額薪資                  | 28,957  |
| 1,315   | 1,731   | 超時工作報酬                  | 1,744   |
| 7,324   | 7,715   | 獎金                      | 7,617   |
| 2,776   | 18,583  | 退休及卹償金                  | 17,697  |
| 4,529   | 6,726   | 福利費                     | 6,243   |
| 2       | 5       | 提繳費                     | 5       |
| 38,493  | 52,158  | 服務費用                    | 59,648  |
| 4,267   | 5,361   | 水電費                     | 5,278   |
| 2,626   | 3,035   | 郵電費                     | 3,035   |
| 3,214   | 2,891   | 旅運費                     | 2,921   |
| 349     | 598     | 印刷裝訂與廣告費                | 525     |
| 4,485   | 6,883   | 修理保養及保固費                | 16,451  |
| 484     | 1,001   | 保險費                     | 1,032   |
| 16,537  | 18,776  | 一般服務費                   | 19,258  |
| 6,531   | 13,613  | 專業服務費                   | 11,148  |
| 2,787   | 3,691   | 材料及用品費                  | 3,665   |
| 671     | 1,108   | 使用材料費                   | 1,152   |
| 2,116   | 2,583   | 用品消耗                    | 2,513   |
| 254     | 541     | 租金與利息                   | 457     |
| 206     | 480     | 交通及運輸設備租金               | 396     |
| 48      | 61      | 什項設備租金                  | 61      |
| 16,713  | 17,381  | 折舊、折耗及攤銷                | 11,733  |
| 1,392   | 266     | 土地改良物折舊                 | 1,812   |
| 9,067   | 10,337  | 房屋折舊                    | 4,687   |
| 1,165   | 1,294   | 機械及設備折舊                 | 1,325   |
| 2,575   | 3,441   | 交通及運輸設備折舊               | 2,034   |
| 948     | 930     | 什項設備折舊                  | 1,057   |
| 1,566   | 1,113   | 攤銷                      | 818     |
| 254     | 506     | 稅捐與規費(強制費)              | 406     |
| 129     | 160     | 房屋稅                     | 160     |
| 67      | 124     | 消費與行為稅                  | 49      |
| 58      | 222     | 規費                      | 197     |
|         | 129     | 會費、捐助、補助、分攤、救助(濟)與交流活動費 | 529     |
|         | 9       | 會費                      | 9       |
|         | 120     | 補貼(償)、獎勵、慰問與救助(濟)       | 520     |

經濟部  
水資源作業基金(個別)  
**管理及總務費用明細表**

中華民國104年度

單位：新臺幣千元

| 前年度決算數 | 上年度預算數 | 科目及業務計畫項目  | 本年度預算數 |
|--------|--------|------------|--------|
|        | 100    | 短絀、賠償與保險給付 | 100    |
|        | 100    | 賠償給付       | 100    |

經濟部  
水資源作業基金(個別)  
**其他業務費用明細表**

中華民國104年度

單位：新臺幣千元

| 前年度決算數  | 上年度預算數  | 科目及業務計畫項目               | 本年度預算數  |
|---------|---------|-------------------------|---------|
| 375,086 | 266,268 | 其他業務費用                  | 621,456 |
| 375,086 | 266,268 | 雜項業務費用                  | 621,456 |
| 469     | 850     | 用人費用                    | 850     |
| 469     | 850     | 超時工作報酬                  | 850     |
| 366,022 | 245,448 | 服務費用                    | 596,269 |
| 4,823   | 2,057   | 水電費                     | 6,619   |
| 5,692   | 3,525   | 郵電費                     | 9,449   |
| 22,325  | 26,893  | 旅運費                     | 34,638  |
| 492     | 598     | 印刷裝訂與廣告費                | 1,281   |
| 167,987 | 10,069  | 修理保養及保固費                | 268,737 |
| 66      | 223     | 保險費                     | 789     |
| 161,692 | 197,325 | 一般服務費                   | 216,578 |
| 2,945   | 4,758   | 專業服務費                   | 58,178  |
| 6,709   | 9,087   | 材料及用品費                  | 13,178  |
| 4,748   | 4,560   | 使用材料費                   | 7,397   |
| 1,961   | 4,527   | 用品消耗                    | 5,781   |
| 610     | 1,655   | 租金與利息                   | 1,760   |
|         | 382     | 地租及水租                   | 382     |
|         | 22      | 房租                      | 22      |
| 221     | 10      | 機器租金                    | 10      |
| 236     | 363     | 交通及運輸設備租金               | 378     |
| 153     | 878     | 什項設備租金                  | 968     |
| 544     | 1,318   | 稅捐與規費(強制費)              | 1,489   |
|         | 1       | 房屋稅                     | 1       |
| 259     | 626     | 消費與行為稅                  | 712     |
| 285     | 691     | 規費                      | 776     |
| 500     | 7,910   | 會費、捐助、補助、分攤、救助(濟)與交流活動費 | 7,910   |
|         | 10      | 會費                      | 10      |
| 500     | 7,900   | 補貼(償)、獎勵、慰問與救助(濟)       | 7,900   |
| 232     |         | 其他                      |         |
| 232     |         | 其他費用                    |         |

經濟部  
水資源作業基金(個別)  
業務外費用明細表

中華民國104年度

單位：新臺幣千元

| 前年度決算數  | 上年度預算數    | 科目及業務計畫項目  | 本年度預算數    |
|---------|-----------|------------|-----------|
| 501,048 | 1,104,177 | 其他業務外費用    | 1,051,813 |
| 69,374  | 11,283    | 財產交易短絀     | 15,863    |
| 69,374  | 11,283    | 短絀、賠償與保險給付 | 15,863    |
| 69,374  | 11,283    | 各項短絀       | 15,863    |
| 431,674 | 1,092,894 | 雜項費用       | 1,035,950 |
| 170,943 | 225,382   | 用人費用       | 214,099   |
| 56,677  | 66,790    | 正式員額薪資     | 65,236    |
| 407     | 407       | 聘僱及兼職人員薪資  | 407       |
| 13,645  | 14,203    | 超時工作報酬     | 14,133    |
| 16,073  | 17,004    | 獎金         | 16,797    |
| 36,073  | 63,653    | 退休及卹償金     | 57,855    |
| 48,067  | 63,324    | 福利費        | 59,671    |
| 1       | 1         | 提繳費        |           |
| 46,647  | 66,123    | 服務費用       | 59,563    |
| 318     | 317       | 水電費        | 317       |
| 168     | 553       | 郵電費        | 553       |
| 1,317   | 841       | 旅運費        | 1,291     |
| 28      | 65        | 印刷裝訂與廣告費   | 45        |
| 1,281   | 2,666     | 修理保養及保固費   | 1,769     |
| 83      | 227       | 保險費        | 181       |
| 19,788  | 18,200    | 一般服務費      | 13,156    |
| 23,664  | 43,254    | 專業服務費      | 42,251    |
| 1,794   | 2,941     | 材料及用品費     | 2,568     |
| 512     | 1,117     | 使用材料費      | 1,012     |
| 1,282   | 1,824     | 用品消耗       | 1,556     |
| 1,494   | 40        | 租金與利息      | 270       |
| 1,304   |           | 地租及水租      |           |
| 98      | 40        | 交通及運輸設備租金  | 120       |
| 92      |           | 什項設備租金     | 150       |
| 7,543   | 8,068     | 折舊、折耗及攤銷   | 7,847     |
| 294     | 292       | 房屋折舊       | 294       |
| 6,371   | 6,566     | 機械及設備折舊    | 6,699     |
| 578     | 532       | 交通及運輸設備折舊  | 606       |
| 300     | 678       | 什項設備折舊     | 248       |
| 686     | 1,043     | 稅捐與規費(強制費) | 1,053     |
| 641     | 800       | 土地稅        | 800       |
| 2       | 3         | 房屋稅        | 3         |
| 12      | 68        | 消費與行為稅     | 68        |
| 31      | 172       | 規費         | 182       |

經濟部  
水資源作業基金(個別)  
**業務外費用明細表**

中華民國104年度

單位：新臺幣千元

| 前年度決算數  | 上年度預算數  | 科目及業務計畫項目               | 本年度預算數  |
|---------|---------|-------------------------|---------|
| 66,583  | 781,033 | 會費、捐助、補助、分攤、救助(濟)與交流活動費 | 742,773 |
| 66,423  | 309,300 | 捐助、補助與獎助                | 491,445 |
|         | 839     | 分擔                      | 1,128   |
| 160     | 470,894 | 補貼(償)、獎勵、慰問與救助(濟)       | 250,200 |
| 11,089  |         | 短絀、賠償與保險給付              |         |
| 11,089  |         | 各項短絀                    |         |
| 124,895 | 8,264   | 其他                      | 7,777   |
| 124,895 | 8,264   | 其他費用                    | 7,777   |

經濟部  
水資源作業基金(個別)

**勞務成本說明**

中華民國104年度

| 科 目       | 說 明   |
|-----------|---|
| 勞務成本      | 服務成本80,615千元  |
| 服務成本      | 一、用人費用16,782千元：                                       |
| 用人費用      | 1. 正式員額薪資801千元：                                       |
| 正式員額薪資    | 北區水資源局工員工資801千元。                                      |
| 聘僱及兼職人員薪資 | 2. 聘僱及兼職人員薪資10,986千元：                                 |
|           | (1) 北區水資源局約僱職員薪金7,731千元。                              |
|           | (2) 南區水資源局約僱職員薪金3,255千元。                              |
| 超時工作報酬    | 3. 超時工作報酬260千元：                                       |
|           | (1) 北區水資源局加班費96千元。                                    |
|           | (2) 南區水資源局加班費164千元。                                   |
| 獎金        | 4. 獎金1,608千元：   |
|           | (1) 北區水資源局考績獎金134千元、年終獎金1,067千元，合1,201千元。             |
|           | (2) 南區水資源局年終獎金407千元。                                  |
| 退休及卹償金    | 5. 退休及卹償金1,141千元：                                     |
|           | (1) 北區水資源局職員退休及離職金464千元、工員退休及離職金481千元，合計945千元。        |
|           | (2) 南區水資源局職員退休及離職金196千元。                              |
| 福利費       | 6. 福利費1,984千元：  |
|           | (1) 北區水資源局分擔員工保險費1,116千元、其他福利費357元，合計1,473千元。         |
|           | (2) 南區水資源局分擔員工保險費381千元、傷病醫藥費2千其他福利費128千元，合計511千元。     |
| 提繳費       | 7. 提繳費2千元：  |
|           | 北區水資源局提繳工資墊償費用2千元。                                    |
| 服務費用      | 二、服務費用35,541千元：                                       |
| 水電費       | 1. 水電費3,226千元：  |
|           | (1) 北區水資源局工作場所電費2,350千元、工作場所水費250元、氣體費18千元，合計2,618千元。 |
|           | (2) 南區水資源局工作場所電費508千元、工作場所水費100千，合計608千元。             |
| 郵電費       | 2. 郵電費296千元：  |

經濟部  
水資源作業基金(個別)

**勞務成本說明**

中華民國104年度

| 科 目      | 說 明  |
|----------|--|
| 旅運費      | (1) 北區水資源局郵費2千元、電話費250千元，合計252千元。<br>(2) 南區水資源局郵費4千元、電話費40千元，合計44千元。<br>3. 旅運費651千元：<br>(1) 北區水資源局國內旅費242千元、其他旅運費100千元，合342千元。<br>(2) 南區水資源局國內旅費305千元、貨物運費4千元，合計309千元。   |
| 印刷裝訂與廣告費 | 4. 印刷裝訂與廣告費1,980千元：<br>(1) 北區水資源局印刷及裝訂費150千元、廣(公)告費356千元業務宣導費476千元，合計982千元。<br>(2) 南區水資源局印刷及裝訂費200千元、廣(公)告費498千元業務宣導費300千元，合計998千元。  |
| 修理保養及保固費 | 5. 修理保養及保固費6,705千元：<br>(1) 一般房屋修護費2,760千元<br>a. 北區水資源局2,400千元。<br>b. 南區水資源局360千元。<br>(2) 其他建築修護費543千元<br>南區水資源局543千元。<br>(3) 機械及設備修護費1,634千元<br>a. 北區水資源局1,100千元。<br>b. 南區水資源局534千元。<br>(4) 交通及運輸設備修護費1,586千元<br>a. 北區水資源局1,446千元。<br>b. 南區水資源局140千元。<br>(5) 什項設備修護費182千元<br>a. 北區水資源局160千元。<br>b. 南區水資源局22千元。 |
| 保險費      | 6. 保險費2,056千元：<br>(1) 北區水資源局一般房屋保險費112千元、交通及運輸設備保險費607千元、現金、存款及貨物保險費23千元、責任保險費150千元，合計892千元。<br>(2) 南區水資源局一般房屋保險費76千元、交通及運輸設備保險費8千元、責任保險費1,080千元，合計1,164千元。  |
| 一般服務費    | 7. 一般服務費20,578千元：<br>(1) 北區水資源局公證費20千元、觀光區環境維護清潔等勞務承攬進用人力23人外包費11,330千元、員工文康及體育活動費   |



經濟部  
水資源作業基金(個別)

**勞務成本說明**

中華民國104年度

| 科 目                 | 說 明  |
|---------------------|--|
| 專業服務費               | <p>42千元，合計11,392千元。</p> <p>(2) 南區水資源局觀光區環境維護清潔綠美化、售票與服務人等勞務承攬進用人力27人計編列外包費9,170千元、員工文康及體育活動費16千元，合計9,186千元。</p> <p>8. 專業服務費49千元：<br/>北區水資源局講課鐘點、稿費、出席審查及查詢費44千元、委考選訓練費5千元，合計49千元。</p>                  |
| 材料及用品費<br>使用材料費     | <p>三、材料及用品費3,920千元：</p> <p>1. 使用材料費936千元：<br/>(1) 北區水資源局燃料619千元、設備零件13千元，合計632千元。<br/>(2) 南區水資源局燃料201千元、油脂3千元、設備零件100千元，合計304千元。</p>   |
| 用品消耗                | <p>2. 用品消耗2,984千元：<br/>(1) 北區水資源局辦公(事務)用品153千元、報章什誌38千元、農業與園藝用品及環境美化費2,250千元、服裝95千元、其他用品消耗213千元，合計2,749千元。<br/>(2) 南區水資源局辦公(事務)用品20千元、報章什誌20千元、裝25千元、飼料40千元、醫療用品(非醫療院所使用)30千元、其他用品消耗100千元，合計235千元。</p> |
| 租金與利息<br>交通及運輸設備租金  | <p>四、租金與利息30千元：<br/>1. 交通及運輸設備租金30千元：<br/>北區水資源局車租30千元。</p>  |
| 折舊、折耗及攤銷<br>土地改良物折舊 | <p>五、折舊、折耗及攤銷19,174千元：</p> <p>1. 土地改良物折舊7,434千元：<br/>(1) 北區水資源局6,535千元。<br/>(2) 南區水資源局899千元。</p>   |
| 房屋折舊                | <p>2. 房屋折舊7,334千元：<br/>(1) 北區水資源局5,234千元。<br/>(2) 南區水資源局2,100千元。</p>   |
| 機械及設備折舊             | <p>3. 機械及設備折舊637千元：<br/>(1) 北區水資源局235千元。<br/>(2) 南區水資源局402千元。</p>  |

經濟部  
水資源作業基金(個別)

**勞務成本說明**

中華民國104年度

| 科 目                     | 說 明  |
|-------------------------|--|
| 交通及運輸設備折舊               | 4. 交通及運輸設備折舊3,572千元：<br>(1) 北區水資源局3,552千元。<br>(2) 南區水資源局20千元。  |
| 什項設備折舊                  | 5. 什項設備折舊197千元：<br>北區水資源局197千元。  |
| 稅捐與規費(強制費)              | 六、稅捐與規費(強制費)258千元：   |
| 房屋稅                     | 1. 房屋稅172千元：<br>(1) 北區水資源局一般房屋稅91千元。<br>(2) 南區水資源局一般房屋稅81千元。   |
| 消費與行為稅                  | 2. 消費與行為稅40千元：<br>(1) 北區水資源局使用牌照稅12千元。<br>(2) 南區水資源局使用牌照稅28千元。   |
| 規費                      | 3. 規費46千元：<br>(1) 北區水資源局行政規費與強制費17千元、汽車燃料使用費9千元，合計26千元。<br>(2) 南區水資源局行政規費與強制費7千元、汽車燃料使用費13千元，合計20千元。       |
| 會費、捐助、補助、分攤、救助(濟)與交流活動費 | 七、會費、捐助、補助、分攤、救助(濟)與交流活動費60千元：   |
| 會費                      | 1. 會費60千元：<br>(1) 北區水資源局職業團體會費20千元。<br>(2) 南區水資源局職業團體會費40千元。   |
| 短絀、賠償與保險給付              | 八、短絀、賠償與保險給付50千元：  |
| 賠償給付                    | 1. 賠償給付50千元：<br>南區水資源局一般賠償50千元。  |
| 其他                      | 九、其他4,800千元：   |
| 其他費用                    | 1. 其他費用4,800千元：<br>(1) 北區水資源局辦理水庫蓄水管理範圍違規使用船隻車輛或其他設備之拆除拖吊費用所需之其他費用200千元。<br>(2) 南區水資源局辦理遊客服務中心藝文展示、曾文水庫馬拉松 |

經濟部  
水資源作業基金(個別)  
**勞務成本說明**  
中華民國104年度

| 科 目 | 說 明                  |
|-----|----------------------|
|     | 比賽、觀光活動等其他費用4,600千元。 |

經濟部  
水資源作業基金(個別)

**銷貨成本說明**

中華民國104年度

| 科 目       | 說 明  |
|-----------|--|
| 銷貨成本      | 本年度預算編列4,791,924千元，包括給水銷貨成本2,748,571千<br>售電成本345,265千元、土石銷貨成本1,698,088千元   |
| 給水銷貨成本    | 給水銷貨成本2,748,571千元  |
| 用人費用      | 一、用人費用270,894千元：   |
| 正式員額薪資    | 1. 正式員額薪資137,753千元：<br>(1) 北區水資源局職員薪金11,562千元、工員工資11,464千元<br>合計23,026千元。<br>(2) 中區水資源局職員薪金50,507千元、工員工資5,947千元，<br>合計56,454千元。<br>(3) 南區水資源局職員薪金49,981千元、工員工資8,292千元，<br>合計58,273千元。  |
| 聘僱及兼職人員薪資 | 2. 聘僱及兼職人員薪資3,252千元：<br>(1) 北區水資源局聘用人員薪金663千元。<br>(2) 南區水資源局約僱職員薪金2,589千元。   |
| 超時工作報酬    | 3. 超時工作報酬14,992千元：<br>(1) 北區水資源局加班費2,335千元。<br>(2) 中區水資源局加班費4,061千元、值班費1,473千元，合計<br>5,534千元。<br>(3) 南區水資源局加班費4,628千元、值班費2,495千元，合計<br>7,123千元。  |
| 獎金        | 4. 獎金35,063千元：<br>(1) 北區水資源局考績獎金3,356千元、年終獎金2,962千元，<br>計6,318千元。<br>(2) 中區水資源局考績獎金6,042千元、年終獎金7,056千元、<br>他獎金11千元，合計13,109千元。<br>(3) 南區水資源局考績獎金7,676千元、年終獎金7,960千元，<br>計15,636千元。   |
| 退休及卹償金    | 5. 退休及卹償金50,117千元：<br>(1) 北區水資源局職員退休及離職金21,096千元、工員退休及<br>職金4,755千元，合計25,851千元。<br>(2) 中區水資源局職員退休及離職金12,368千元、工員退休及<br>職金1,352千元、卹償金1,174千元，合計14,894千元。<br>(3) 南區水資源局職員退休及離職金6,319千元、工員退休及離<br>職金1,381千元、卹償金1,672千元，合計9,372千元。 |
| 福利費       | 6. 福利費29,704千元：<br>(1) 北區水資源局分擔員工保險費3,099千元、其他福利費5,373   |

經濟部  
水資源作業基金(個別)

**銷貨成本說明**

中華民國104年度

| 科 目         | 說 明   |
|-------------|---|
| 提繳費         | <p>千元，合計8,472千元。</p> <p>(2) 中區水資源局分擔員工保險費6,734千元、傷病醫藥費29千元、其他福利費4,055千元，合計10,818千元。</p> <p>(3) 南區水資源局分擔員工保險費6,705千元、傷病醫藥費19千元、其他福利費3,690千元，合計10,414千元。</p> <p>7. 提繳費13千元：</p> <p>(1) 北區水資源局提繳工資墊償費用4千元。</p> <p>(2) 中區水資源局提繳工資墊償費用6千元。</p> <p>(3) 南區水資源局提繳工資墊償費用3千元。</p> |
| 服務費用<br>水電費 | <p>二、服務費用1,373,545千元：</p> <p>1. 水電費19,596千元：</p> <p>(1) 北區水資源局工作場所電費6,132千元、工作場所水費150元、氣體費47千元，合計6,329千元。</p> <p>(2) 中區水資源局工作場所電費6,280千元、工作場所水費101元、氣體費51千元，合計6,432千元。</p> <p>(3) 南區水資源局工作場所電費6,044千元、宿舍電費120千元、工作場所水費597千元、氣體費74千元，合計6,835千元。</p>                      |
| 郵電費         | <p>2. 郵電費10,679千元：</p> <p>(1) 北區水資源局郵費6千元、電話費1,173千元、數據通信費1,618千元，合計2,797千元。</p> <p>(2) 中區水資源局郵費80千元、電話費891千元、數據通信費1,336千元，合計2,307千元。</p> <p>(3) 南區水資源局郵費121千元、電話費1,423千元、數據通信4,031千元，合計5,575千元。</p>  |
| 旅運費         | <p>3. 旅運費17,811千元：</p> <p>(1) 北區水資源局國內旅費3,011千元、專力費16千元、貨物運費100千元、其他旅運費170千元，合計3,297千元。</p> <p>(2) 中區水資源局國內旅費4,624千元、貨物運費560千元，合計5,184千元。</p> <p>(3) 南區水資源局國內旅費6,975千元、國外旅費2,020千元、物運費175千元、其他旅運費160千元，合計9,330千元。</p>   |
| 印刷裝訂與廣告費    | <p>4. 印刷裝訂與廣告費5,465千元：</p> <p>(1) 北區水資源局印刷及裝訂費500千元、業務宣導費30千元，合計530千元。</p> <p>(2) 中區水資源局印刷及裝訂費540千元、業務宣導費377千元，合計917千元。</p>   |

經濟部  
水資源作業基金(個別)

**銷貨成本說明**

中華民國104年度

| 科 目      | 說 明   |
|----------|---|
| 修理保養及保固費 | <p>(3) 南區水資源局印刷及裝訂費201千元、業務宣導費3,817千元，合計4,018千元。</p> <p>5. 修理保養及保固費888,082千元：</p> <p>(1) 土地改良物修護費82,850千元</p> <p style="padding-left: 20px;">a. 北區水資源局16,250千元。</p> <p style="padding-left: 20px;">b. 中區水資源局2,000千元。</p> <p style="padding-left: 20px;">c. 南區水資源局64,600千元。</p> <p>(2) 一般房屋修護費5,771千元</p> <p style="padding-left: 20px;">a. 北區水資源局1,020千元。</p> <p style="padding-left: 20px;">b. 中區水資源局2,480千元。</p> <p style="padding-left: 20px;">c. 南區水資源局2,271千元。</p> <p>(3) 宿舍修護費100千元</p> <p style="padding-left: 20px;">南區水資源局100千元。</p> <p>(4) 其他建築修護費672,277千元</p> <p style="padding-left: 20px;">a. 北區水資源局379,572千元。</p> <p style="padding-left: 20px;">b. 中區水資源局72,480千元。</p> <p style="padding-left: 20px;">c. 南區水資源局220,225千元。</p> <p>(5) 機械及設備修護費90,377千元</p> <p style="padding-left: 20px;">a. 北區水資源局25,695千元。</p> <p style="padding-left: 20px;">b. 中區水資源局38,715千元。</p> <p style="padding-left: 20px;">c. 南區水資源局25,967千元。</p> <p>(6) 交通及運輸設備修護費30,090千元</p> <p style="padding-left: 20px;">a. 北區水資源局818千元。</p> <p style="padding-left: 20px;">b. 中區水資源局10,191千元。</p> <p style="padding-left: 20px;">c. 南區水資源局19,081千元。</p> <p>(7) 什項設備修護費6,617千元</p> <p style="padding-left: 20px;">a. 北區水資源局1,101千元。</p> <p style="padding-left: 20px;">b. 中區水資源局2,980千元。</p> <p style="padding-left: 20px;">c. 南區水資源局2,536千元。</p> |
| 保險費      | <p>6. 保險費2,138千元：</p> <p>(1) 北區水資源局一般房屋保險費243千元、機械及設備保險費214千元、交通及運輸設備保險費79千元、責任保險費165元，合計701千元。</p> <p>(2) 中區水資源局一般房屋保險費60千元、交通及運輸設備保險費246千元、責任保險費109千元，合計415千元。</p> <p>(3) 南區水資源局一般房屋保險費544千元、宿舍保險費20千元、交通及運輸設備保險費231千元、責任保險費227千元，計1,022千元。</p>   |

經濟部  
水資源作業基金(個別)

**銷貨成本說明**

中華民國104年度

| 科 目   | 說 明  |
|-------|--|
| 一般服務費 | <p>7. 一般服務費136,639千元：</p> <p>(1) 北區水資源局各管理中心及庫區等相關業務外包費37,120千元(事務工作勞務承攬進用人力22人經費8,900千元，環境護清潔等勞務承攬進用人力40人計編列12,040千元，保全理等勞務承攬進用人力21人計編列11,900千元，十一份辦廳舍環境清潔維護等按件計酬人力3件計編列4,280千元)、員工文康及體育活動費88千元，合計37,208千元。</p> <p>(2) 中區水資源局委託地方辦理集水區雨量站設置及看管之代(辦)費24千元、各管理中心及庫區等相關業務外包費千元(事務工作等勞務承攬進用人力23人計編列7,200千元環境清潔等勞務承攬進用人力21人計編列10,500千元，保管理等勞務承攬進用人力29人計編列15,700千元，鯉魚潭庫辦公廳舍清潔及庫區綠美化環境清潔維護之按件計酬人編列4,000千元，鯉魚潭水庫蓄水區漂流物打撈清理工作計編列1,500千元)、鯉魚潭水庫蓄水區造林除草之按日計酬力約需120人次計編列計時與計件人員酬金150千元、員工康及體育活動費162千元，合計39,236千元。</p> <p>(3) 南區水資源局委託大埔鄉辦理情人公園環境清潔等代理費2,624千元、各管理中心及庫區等相關業務外包費54,775千元(事務工作等勞務承攬進用人力19人計編列6,682千元環境清潔等勞務承攬進用人力64人計編列35,858千元，保管理等勞務承攬進用人力26人計編列11,905千元，按件計人力經費編列230千元，辦理曾文辦公區機械保全編列100元)、各管理中心及庫區等相關業務計時與計件人員酬金2,604千元(辦理高屏溪攔河堰等計畫進用約僱人員4人計編列2,470千元，高屏堰搬運清理之按日計酬人力約需20人次計編列20千元，曾文水庫及集水區水位雨量站環境看管清之按日計酬人力約需95人次計編列114千元)、員工文康及育活動費192千元，合計60,195千元。</p> |
| 專業服務費 | <p>8. 專業服務費291,935千元：</p> <p>(1) 本署辦理水資源規劃業務相關委託調查研究費33,000千</p> <p>(2) 北區水資源局工程及管理諮詢服務費21,800千元、講課鐘、稿費、出席審查及查詢費610千元、委託調查研究費54,400千元、委託檢驗(定)試驗認證費11,713千元、委託選訓練費20千元、電子計算機軟體服務費1,750千元、其他專業服務費1,240千元，合計91,533千元。</p> <p>(3) 中區水資源局法律事務費500千元、工程及管理諮詢服務費6,800千元、講課鐘點、稿費、出席審查及查詢費810千委託調查研究費42,700千元、委託檢驗(定)試驗認證費256千元、委託考選訓練費410千元、電子計算機軟體服務費</p>   |

經濟部  
水資源作業基金(個別)

**銷貨成本說明**

中華民國104年度

| 科 目             | 說 明  |
|-----------------|--|
| 公共關係費           | <p>1,400千元，合計52,876千元。</p> <p>(4) 南區水資源局法律事務費500千元、工程及管理諮詢服務費3,000千元、講課鐘點、稿費、出席審查及查詢費440千元、委託調查研究費87,300千元、委託檢驗(定)試驗認證費15,290千元、委託考選訓練費521千元、電子計算機軟體服務費1,455千元、其他專業服務費6,020千元，合計114,526千元。</p> <p>9. 公共關係費1,200千元：</p> <p>(1) 北區水資源局公共關係費400千元。</p> <p>(2) 中區水資源局公共關係費400千元。</p> <p>(3) 南區水資源局公共關係費400千元。</p>            |
| 材料及用品費<br>使用材料費 | <p>三、材料及用品費21,318千元：</p> <p>1. 使用材料費10,857千元：</p> <p>(1) 北區水資源局物料451千元、燃料918千元、設備零件378千元，合計1,747千元。</p> <p>(2) 中區水資源局物料20千元、燃料1,205千元、油脂20千元、設備零件3,559千元，合計4,804千元。</p> <p>(3) 南區水資源局燃料2,536千元、油脂528千元、設備零件1,242千元，合計4,306千元。</p>  |
| 用品消耗            | <p>2. 用品消耗10,461千元：</p> <p>(1) 北區水資源局辦公(事務)用品826千元、報章什誌162千元、農業與園藝用品及環境美化費963千元、化學藥劑與實驗用品150千元、其他用品消耗451千元，合計2,552千元。</p> <p>(2) 中區水資源局辦公(事務)用品195千元、報章什誌57千元、農業與園藝用品及環境美化費450千元、其他用品消耗千元，合計2,408千元。</p> <p>(3) 南區水資源局辦公(事務)用品972千元、報章什誌403千元、農業與園藝用品及環境美化費1,369千元、飼料55千元、醫療用品(非醫療院所使用)25千元、其他用品消耗2,677千元，合計5,501千元。</p> |
| 租金與利息<br>地租及水租  | <p>四、租金與利息14,136千元：</p> <p>1. 地租及水租231千元：</p> <p>(1) 北區水資源局一般土地租金58千元。</p> <p>(2) 中區水資源局一般土地租金63千元。</p> <p>(3) 南區水資源局一般土地租金110千元。</p>  |
| 房租              | <p>2. 房租90千元：</p>  |



經濟部  
水資源作業基金(個別)

**銷貨成本說明**

中華民國104年度

| 科 目       | 說 明   |
|-----------|---|
| 機器租金      | 南區水資源局一般房屋租金90千元。<br>3. 機器租金3,435千元：<br>南區水資源局機械及設備租金3,435千元。   |
| 交通及運輸設備租金 | 4. 交通及運輸設備租金9,037千元：<br>(1) 北區水資源局車租180千元。<br>(2) 中區水資源局車租810千元、電信設備租金2,732千元，合3,542千元。<br>(3) 南區水資源局車租5,315千元。 |
| 什項設備租金    | 5. 什項設備租金1,343千元：<br>(1) 中區水資源局什項設備租金1,130千元。<br>(2) 南區水資源局什項設備租金213千元。   |
| 折舊、折耗及攤銷  | 五、折舊、折耗及攤銷896,180千元：  |
| 土地改良物折舊   | 1. 土地改良物折舊472,748千元：<br>(1) 北區水資源局156,578千元。<br>(2) 中區水資源局90,234千元。<br>(3) 南區水資源局225,936千元。                     |
| 房屋折舊      | 2. 房屋折舊244,563千元：<br>(1) 北區水資源局13,674千元。<br>(2) 中區水資源局131,138千元。<br>(3) 南區水資源局99,751千元。                         |
| 機械及設備折舊   | 3. 機械及設備折舊124,679千元：<br>(1) 北區水資源局47,020千元。<br>(2) 中區水資源局30,635千元。<br>(3) 南區水資源局47,024千元。                       |
| 交通及運輸設備折舊 | 4. 交通及運輸設備折舊34,703千元：<br>(1) 北區水資源局14,790千元。<br>(2) 中區水資源局8,742千元。<br>(3) 南區水資源局11,171千元。                       |
| 什項設備折舊    | 5. 什項設備折舊13,682千元：<br>(1) 北區水資源局1,537千元。<br>(2) 中區水資源局1,730千元。<br>(3) 南區水資源局10,415千元。                           |

經濟部  
水資源作業基金(個別)

**銷貨成本說明**

中華民國104年度

| 科 目                     | 說 明  |
|-------------------------|--|
| 攤銷                      | 6. 攤銷5,805千元：<br>(1) 北區水資源局1,195千元。<br>(2) 中區水資源局2,774千元。<br>(3) 南區水資源局1,836千元。  |
| 稅捐與規費(強制費)              | 六、稅捐與規費(強制費)25,141千元：  |
| 土地稅                     | 1. 土地稅720千元：<br>(1) 北區水資源局一般土地地價稅700千元。<br>(2) 中區水資源局一般土地地價稅20千元。  |
| 房屋稅                     | 2. 房屋稅20千元：<br>中區水資源局一般房屋稅20千元。  |
| 消費與行為稅                  | 3. 消費與行為稅374千元：<br>(1) 北區水資源局使用牌照稅95千元。<br>(2) 中區水資源局使用牌照稅118千元。<br>(3) 南區水資源局使用牌照稅161千元。  |
| 規費                      | 4. 規費24,027千元：<br>(1) 北區水資源局行政規費與強制費20,517千元、事業規費955千元、汽車燃料使用費73千元，合計21,545千元。<br>(2) 中區水資源局行政規費與強制費673千元、事業規費300千元、汽車燃料使用費81千元，合計1,054千元。<br>(3) 南區水資源局行政規費與強制費580千元、事業規費682千元、汽車燃料使用費116千元、其他規費50千元，合計1,428千元。 |
| 會費、捐助、補助、分攤、救助(濟)與交流活動費 | 七、會費、捐助、補助、分攤、救助(濟)與交流活動費146,817千元：  |
| 會費                      | 1. 會費335千元：<br>(1) 北區水資源局學術團體會費79千元。<br>(2) 中區水資源局學術團體會費50千元。<br>(3) 南區水資源局學術團體會費200千元、職業團體會費6千元<br>合計206千元。   |
| 捐助、補助與獎助                | 2. 捐助、補助與獎助97,840千元：<br>(1) 北區水資源局捐助私校及團體100千元、公益支出15,940千元，合計16,040千元。  |

經濟部  
水資源作業基金(個別)

**銷貨成本說明**

中華民國104年度

| 科 目                    | 說 明   |
|------------------------|---|
| 分擔                     | <p>(2) 中區水資源局捐助私校及團體67千元、公益支出16,000千元，合計16,067千元。</p> <p>(3) 南區水資源局捐助私校及團體133千元、補(協)助政府機關構)57,000千元、公益支出8,600千元，合計65,733千元。</p> <p>3. 分擔2,642千元：<br/>南區水資源局分擔其他費用2,642千元。</p> |
| 補貼(償)、獎勵、慰問與救助(濟)      | <p>4. 補貼(償)、獎勵、慰問與救助(濟)46,000千元：</p> <p>(1) 北區水資源局其他補貼(償)、獎勵、慰問與救助千元。</p> <p>(2) 南區水資源局慰問金1,000千元、其他補貼(償)、獎勵、慰問與救助(濟)30,000千元，合計31,000千元。</p>                                 |
| 短絀、賠償與保險給付<br>賠償給付     | <p>八、短絀、賠償與保險給付140千元：</p> <p>1. 賠償給付140千元：</p> <p>(1) 北區水資源局一般賠償100千元。</p> <p>(2) 南區水資源局一般賠償40千元。</p>   |
| 其他<br>其他費用             | <p>九、其他400千元：</p> <p>1. 其他費用400千元：</p> <p>(1) 中區水資源局購魚苗費及水庫蓄水管理範圍違規使用船車輛或其他設備之拆除拖吊費等其他費用200千元。</p> <p>(2) 南區水資源局於阿公店水庫辦理水資源保護活動及專刊等其他費用200千元。</p>                             |
| 售電成本<br>用人費用<br>超時工作報酬 | <p>售電成本345,265千元</p> <p>一、用人費用50千元：</p> <p>1. 超時工作報酬50千元：<br/>北區水資源局加班費50千元。</p>  |
| 服務費用<br>水電費            | <p>二、服務費用255,549千元：</p> <p>1. 水電費2,800千元：</p> <p>(1) 北區水資源局工作場所電費1,600千元。</p> <p>(2) 南區水資源局工作場所電費1,200千元。</p>   |
| 郵電費                    | <p>2. 郵電費530千元：<br/>北區水資源局數據通信費530千元。</p>   |
| 旅運費                    | <p>3. 旅運費260千元：</p>   |

經濟部  
水資源作業基金(個別)

**銷貨成本說明**

中華民國104年度

| 科 目             | 說 明   |
|-----------------|---|
| 修理保養及保固費        | (1) 北區水資源局國內旅費200千元。<br>(2) 南區水資源局國內旅費60千元。<br>4. 修理保養及保固費10,574千元：<br>(1) 一般房屋修護費2,350千元<br>北區水資源局2,350千元。<br>(2) 宿舍修護費400千元<br>北區水資源局400千元。<br>(3) 其他建築修護費20千元<br>北區水資源局20千元。<br>(4) 機械及設備修護費6,343千元<br>a. 北區水資源局1,543千元。<br>b. 南區水資源局4,800千元。<br>(5) 交通及運輸設備修護費521千元<br>北區水資源局521千元。<br>(6) 什項設備修護費940千元<br>北區水資源局940千元。 |
| 保險費             | 5. 保險費1,178千元：<br>(1) 北區水資源局一般房屋保險費243千元、機械及設備保險費829千元、交通及運輸設備保險費10千元，合計1,082千元<br>(2) 南區水資源局一般房屋保險費4千元、宿舍保險費2千元、機械及設備保險費90千元，合計96千元。   |
| 一般服務費           | 6. 一般服務費240,207千元：<br>(1) 北區水資源局電廠營管之勞務承攬進用人力95人計編列外費168,607千元。<br>(2) 南區水資源局電廠營管之勞務承攬進用人力32人計編列外費71,600千元。   |
| 材料及用品費<br>使用材料費 | 三、材料及用品費537千元：<br>1. 使用材料費537千元：<br>北區水資源局物料150千元、燃料240千元、油脂147千元，合計537千元。  |
| 租金與利息<br>地租及水租  | 四、租金與利息806千元：<br>1. 地租及水租26千元：<br>北區水資源局一般土地租金26千元。   |
| 機器租金            | 2. 機器租金780千元：<br>北區水資源局機械及設備租金780千元。  |

經濟部  
水資源作業基金(個別)

**銷貨成本說明**

中華民國104年度

| 科 目        | 說 明   |
|------------|---|
| 折舊、折耗及攤銷   | 五、折舊、折耗及攤銷87,783千元：   |
| 土地改良物折舊    | 1. 土地改良物折舊894千元：<br>(1) 北區水資源局145千元。<br>(2) 南區水資源局749千元。                            |
| 房屋折舊       | 2. 房屋折舊39,480千元：<br>(1) 北區水資源局30,906千元。<br>(2) 南區水資源局8,574千元。                       |
| 機械及設備折舊    | 3. 機械及設備折舊44,842千元：<br>(1) 北區水資源局29,104千元。<br>(2) 南區水資源局15,738千元。                   |
| 交通及運輸設備折舊  | 4. 交通及運輸設備折舊2,021千元：<br>(1) 北區水資源局1,691千元。<br>(2) 南區水資源局330千元。                      |
| 什項設備折舊     | 5. 什項設備折舊469千元：<br>(1) 北區水資源局440千元。<br>(2) 南區水資源局29千元。                              |
| 攤銷         | 6. 攤銷77千元：<br>北區水資源局77千元。   |
| 稅捐與規費(強制費) | 六、稅捐與規費(強制費)540千元：  |
| 房屋稅        | 1. 房屋稅271千元：<br>(1) 北區水資源局一般房屋稅161千元。<br>(2) 南區水資源局一般房屋稅110千元。                      |
| 消費與行為稅     | 2. 消費與行為稅52千元：<br>北區水資源局印花稅20千元、使用牌照稅32千元，合計52千                                     |
| 規費         | 3. 規費217千元：<br>(1) 北區水資源局行政規費與強制費13千元、汽車燃料使用費千元，合計57千元。<br>(2) 南區水資源局行政規費與強制費160千元。 |
| 土石銷貨成本     | 土石銷貨成本1,698,088千元   |
| 用人費用       | 一、用人費用1,538千元：  |

經濟部  
水資源作業基金(個別)

**銷貨成本說明**

中華民國104年度

| 科 目         | 說 明   |
|-------------|---|
| 正式員額薪資      | 1. 正式員額薪資216千元：<br>本署編列管理會委員報酬216千元。  |
| 超時工作報酬      | 2. 超時工作報酬1,322千元：<br>(1) 河川疏濬業務加班費934千元。<br>(2) 北區水資源局配合清淤工程夜間、假日作業監督管制及防汛業務加班費160千元。<br>(3) 中區水資源局辦理水庫清淤業務加班費70千元。<br>(4) 南區水資源局辦理水庫清淤業務加班費158千元。  |
| 服務費用<br>水電費 | 二、服務費用1,215,933千元：<br>1. 水電費2,144千元：<br>(1) 辦理中央管河川、排水、海岸疏濬及搶修搶險及土庫農場石儲備中心工作場所所需動力費600千元、辦理中央管河川、排水、海岸疏濬及搶修搶險業務工作場所電費1,224千元、工作場所水費20千元，合計1,844千元。<br>(2) 北區水資源局羅浮橋清淤管制站及義興防砂壩淤積清除作管制站工作場所電費300千元。                        |
| 郵電費         | 2. 郵電費910千元：<br>(1) 辦理中央管河川、排水、海岸疏濬、搶修搶險及防汛志工務所需之公文傳送、寄發文件報表等郵費300千元、電話費510千元、數據通信費20千元，合計830千元。<br>(2) 北區水資源局辦理水庫清淤業務電話費50千元。<br>(3) 中區水資源局辦理水庫清淤業務電話費30千元。  |
| 旅運費         | 3. 旅運費10,184千元：<br>(1) 辦理中央管河川、排水、海岸疏濬、搶修搶險及防汛志工務各項會議及研討會等國內旅費8,400千元、出國考察研習之國外旅費980千元、貨物運費132千元，合計9,512千元。<br>(2) 北區水資源局辦理水庫清淤業務國內旅費164千元。<br>(3) 中區水資源局辦理水庫清淤業務國內旅費70千元、貨物運20千元，合計90千元。<br>(4) 南區水資源局辦理水庫清淤業務國內旅費418千元。 |
| 印刷裝訂與廣告費    | 4. 印刷裝訂與廣告費3,661千元：<br>(1) 辦理河川疏濬及防汛志工業務所需印製各種表單、憑證、冊等印刷及裝訂費582千元、加強防制盜採及防汛志工業務業務宣導費3,000千元，合計3,582千元。<br>(2) 中區水資源局土石清淤作業用各種表單、憑證各項資料報表用紙印刷及裝訂費49千元。   |

經濟部  
水資源作業基金(個別)

**銷貨成本說明**

中華民國104年度

| 科 目      | 說 明  |
|----------|--|
| 修理保養及保固費 | <p>(3) 南區水資源局印製土石淤積疏濬作業提貨單等印刷及裝訂30千元。</p> <p>5. 修理保養及保固費874,500千元：</p> <p>(1) 辦理中央管河川、排水、海岸疏濬、搶修及搶險業務所需其他建築修護費800,000千元、機械及設備修護費1,000千元、交通及運輸設備修護費5,000千元、什項設備修護費2,000元，合計808,000千元。</p> <p>(2) 北區水資源局辦理水庫上游羅浮橋淤積清除作業、義興防壩淤積清除作業等其他建築修護費34,000千元。</p> <p>(3) 中區水資源局辦理清淤採挖工作其他建築修護費32,500千元。</p>  |
| 保險費      | <p>6. 保險費1,730千元：</p> <p>(1) 辦理中央管河川、排水、海岸疏濬、搶修及搶險及防汛志等業務所需交通及運輸設備保險費18千元、公共意外責任險費1,600千元、其他保險費12千元，合計1,630千元。</p> <p>(2) 中區水資源局公共意外責任保險費100千元。</p>  |
| 一般服務費    | <p>7. 一般服務費311,592千元：</p> <p>(1) 辦理河川疏濬相關業務所需代理(辦)費231,000千元(委請地方政府協助辦理中央管河川疏濬工程周邊環境維護等行政助事項220,335千元、委請礦務局代辦土庫農場及月眉農場土石儲備中心業務10,665千元)、各河川局辦理河川疏濬等相關業務所需僱工外包費8,439千元(事務工作派遣人力7人計編列3,300千元，河川疏濬等勞務承攬進用人力14人計編列5,139千元)，合計239,439千元。</p> <p>(2) 北區水資源局委請地方政府協助辦理清淤工程周邊環境維等行政協助事項代理(辦)費1,200千元、清淤委託保全管理之勞務承攬進用人力14人外包費7,600千元，合計8,800千元。</p> <p>(3) 中區水資源局委請地方政府協助辦理清淤工程周邊環境維等行政協助事項代理(辦)費22,991千元、清淤保全依實需理之勞務承攬進用人力25人外包費9,350千元，合計32,341千元。</p> <p>(4) 南區水資源局委請地方政府協助辦理清淤工程周邊環境維等行政協助事項代理(辦)費2,915千元、清淤周邊配套及保全依實需辦理之按件計酬人力10,000千元及辦理水庫清淤套作業相關費用18,097千元計外包費28,097千元，合計31,012千元。</p> |

經濟部  
水資源作業基金(個別)

**銷貨成本說明**

中華民國104年度

| 科 目             | 說 明  |
|-----------------|--|
| 專業服務費           | <p>8. 專業服務費10,673千元：</p> <p>(1) 辦理河川疏濬業務所需委託專業機構或人員之專技人員酬130千元、法律事務費1,000千元、工程及管理諮詢服務費2,000千元、講課鐘點、稿費、出席審查及查詢費1,500千(含防汛志工)、委託調查研究費1,500千元、委託檢驗(定)試驗認證費114千元、電子計算機軟體服務費4,009千元，計10,253千元。</p> <p>(2) 北區水資源局講課鐘點、稿費、出席審查及查詢費50千辦理義興防砂壩淤積清除作業品管檢驗等委託檢驗(定)試驗認證費20千元，合計70千元。</p> <p>(3) 中區水資源局法律事務費260千元、委託檢驗(定)試驗認證費90千元，合計350千元。</p> |
| 公共關係費           | <p>9. 公共關係費539千元：</p> <p>因業務需要接待外賓餐費，及為推展業務與地方人士溝通或敦睦鄰等公共關係費539千元。</p>   |
| 材料及用品費<br>使用材料費 | <p>三、材料及用品費3,845千元：</p> <p>1. 使用材料費1,050千元：</p> <p>(1) 燃料1,000千元。</p> <p>(2) 中區水資源局車輛燃料20千元。</p> <p>(3) 南區水資源局各種機具配件等設備零件30千元。</p>   |
| 用品消耗            | <p>2. 用品消耗2,795千元：</p> <p>(1) 辦理河川疏濬及防汛志工業務所需之辦公(事務)用品2,665千元。</p> <p>(2) 中區水資源局業務所需之辦公(事務)用品20千元、其他用消耗60千元，合計80千元。</p> <p>(3) 南區水資源局業務所需之辦公(事務)用品50千元。</p>  |
| 租金與利息<br>地租及水租  | <p>四、租金與利息5,982千元：</p> <p>1. 地租及水租82千元：</p> <p>(1) 辦理河川疏濬作業臨時便道所需之一般土地租金50千元、理河川疏濬業務所需之水位站、洩洪警報站等場地租金25元，合計75千元。</p> <p>(2) 北區水資源局義興防砂壩淤積清除作業，運輸臨時便道林局經管土地租用費一般土地租金7千元。</p>  |
| 機器租金            | <p>2. 機器租金3,600千元：</p> <p>河川疏濬業務所需之電腦硬、軟體租金及使用費600千元、機械及設備租金3,000千元，合計3,600千元。</p>   |



經濟部  
水資源作業基金(個別)

**銷貨成本說明**

中華民國104年度

| 科 目                     | 說 明   |
|-------------------------|---|
| 交通及運輸設備租金               | 3. 交通及運輸設備租金1,800千元：<br>(1) 辦理河川疏濬業務之車租1,400千元。<br>(2) 中區水資源局辦理水庫清淤業務之車租400千元。  |
| 什項設備租金                  | 4. 什項設備租金500千元：<br>辦理河川疏濬業務所需帳篷、影印機租金等什項設備租金500千元。  |
| 折舊、折耗及攤銷                | 五、折舊、折耗及攤銷3,219千元：  |
| 機械及設備折舊                 | 1. 機械及設備折舊196千元：<br>南區水資源局196千元。  |
| 交通及運輸設備折舊               | 2. 交通及運輸設備折舊93千元：<br>南區水資源局93千元。  |
| 什項設備折舊                  | 3. 什項設備折舊13千元：<br>南區水資源局13千元。   |
| 攤銷                      | 4. 攤銷2,917千元：<br>河川疏濬業務電腦軟體攤銷2,917千元。   |
| 稅捐與規費(強制費)              | 六、稅捐與規費(強制費)93,344千元：   |
| 消費與行為稅                  | 1. 消費與行為稅152千元：<br>使用牌照稅152千元。  |
| 規費                      | 2. 規費93,192千元：<br>(1) 辦理河川疏濬業務所需之行政規費與強制費80,358千元、車燃料使用費72千元、其他規費2千元，合計80,432千元。<br>(2) 北區水資源局辦理水庫清淤業務所需之行政規費與強制費1,515千元。<br>(3) 中區水資源局辦理水庫清淤業務所需之行政規費與強制費11,200千元。<br>(4) 南區水資源局辦理水庫清淤業務所需之行政規費與強制費千元。 |
| 會費、捐助、補助、分攤、救助(濟)與交流活動費 | 七、會費、捐助、補助、分攤、救助(濟)與交流活動費374,187千元：   |

經濟部  
水資源作業基金(個別)

**銷貨成本說明**

中華民國104年度

| 科 目                | 說 明  |
|--------------------|--|
| 捐助、補助與獎助           | <p>1. 捐助、補助與獎助373,917千元：</p> <p>(1) 補助疏濬工程所在縣市政府或相關鄉鎮市公所辦理公共建設、環境維護及公益活動等公益支出325,917千元。</p> <p>(2) 北區水資源局補助水庫疏濬工程所在縣市政府或相關鄉鎮所辦理公共建設、社會福利、急難救助、敦親睦鄰等公益支出3,000千元。</p> <p>(3) 中區水資源局補助水庫清淤工程所在縣市政府或相關鄉鎮所辦理公共建設、社會福利、急難救助、敦親睦鄰等公益支出38,000千元。</p> <p>(4) 南區水資源局補助水庫疏濬工程所在縣市政府或相關鄉鎮所辦理公共建設、社會福利、急難救助、敦親睦鄰等公益支出7,000千元。</p> |
| 補貼(償)、獎勵、慰問與救助(濟)  | <p>2. 補貼(償)、獎勵、慰問與救助(濟)270千元：</p> <p>辦理河川疏濬業務之獎勵費用70千元、因公傷殘慰問金200千元，合計270千元。</p>   |
| 短絀、賠償與保險給付<br>賠償給付 | <p>八、短絀、賠償與保險給付40千元：</p> <p>1. 賠償給付40千元：</p> <p>南區水資源局估列因執行公務、意外事故或有關國家賠償案件理必須由機關負擔支付外界之一般賠償40千元。</p>  |

經濟部  
水資源作業基金(個別)  
**行銷及業務費用說明**  
中華民國104年度

| 科 目                     | 說 明  |
|-------------------------|--|
| 行銷及業務費用                 |  |
| 業務費用                    | 業務費用1,249,690千元  |
| 服務費用                    | 一、服務費用75,700千元：  |
| 郵電費                     | 1. 郵電費336千元：<br>郵寄水源保育與回饋繳交人之通知、繳交及疑義等相關資料郵300千元、電話費36千元，合計336千元。  |
| 旅運費                     | 2. 旅運費350千元：<br>辦理113處水源水質保護區推動水源保育與回饋計畫出席相關會議及研討會等國內旅費350千元。  |
| 印刷裝訂與廣告費                | 3. 印刷裝訂與廣告費90千元：<br>辦理113處水質水量保護區及相關地區之推廣及宣導活動，包含水源保育與回饋各項報表及書籍等印刷及裝訂費90千元。                                    |
| 一般服務費                   | 4. 一般服務費65,440千元：<br>委請郵局、自來水事業(自來水事業處與自來水公司)辦理保育回饋業務佣金、匯費、經理費及手續費62,500千元、辦理保育回饋等事務工作勞務承攬人力7人外包費2,940千元，合計千元。 |
| 專業服務費                   | 5. 專業服務費9,484千元：<br>辦理有關水源保育與回饋之講課鐘點、稿費、出席審查及查詢40千元、委託調查研究費8,000千元、相關資訊網站維護之電子計算機軟體服務費1,444千元，合計9,484千元。       |
| 材料及用品費                  | 二、材料及用品費330千元：   |
| 用品消耗                    | 1. 用品消耗330千元：<br>電腦耗材、影印耗材、事務用品及資訊展示等辦公(事務)用品330千元。  |
| 折舊、折耗及攤銷                | 三、折舊、折耗及攤銷2,210千元：   |
| 攤銷                      | 1. 攤銷2,210千元：<br>水源保育與回饋業務系統與網頁等電腦軟體攤銷2,210千元。   |
| 會費、捐助、補助、分攤、救助(濟)與交流活動費 | 四、會費、捐助、補助、分攤、救助(濟)與交流活動費1,171,450千元：  |
| 捐助、補助與                  | 1. 捐助、補助與獎助1,011,450千元：  |



經濟部  
水資源作業基金(個別)  
**管理及總務費用說明**

中華民國104年度

| 科 目       | 說 明   |
|-----------|---|
| 管理及總務費用   |   |
| 管理費用及總務費用 | 管理費用及總務費用138,801千元  |
| 用人費用      | 一、用人費用62,263千元：   |
| 正式員額薪資    | 1. 正式員額薪資28,957千元：  |
|           | (1) 北區水資源局工員工資4,374千元。  |
|           | (2) 中區水資源局職員薪金5,866千元。  |
|           | (3) 南區水資源局職員薪金14,000千元、工員工資4,717千元，合計18,717千元。                |
|           | 2. 超時工作報酬1,744千元：   |
| 超時工作報酬    | (1) 北區水資源局加班費327千元。   |
|           | (2) 中區水資源局加班費426千元。   |
|           | (3) 南區水資源局加班費991千元。   |
|           | 3. 獎金7,617千元：   |
| 獎金        | (1) 北區水資源局考績獎金730千元、年終獎金547千元、其他金25千元，合計1,302千元。              |
|           | (2) 中區水資源局考績獎金733千元、年終獎金733千元、其他金22千元，合計1,488千元。              |
|           | (3) 南區水資源局考績獎金2,487千元、年終獎金2,340千元，計4,827千元。                   |
|           | 4. 退休及卹償金17,697千元：  |
| 退休及卹償金    | (1) 北區水資源局職員退休及離職金9,498千元、工員退休及離職金1,198千元，合計10,696千元。         |
|           | (2) 中區水資源局職員退休及離職金2,172千元、卹償金589千元，合計2,761千元。                 |
|           | (3) 南區水資源局職員退休及離職金1,937千元、工員退休及離職金631千元、卹償金1,672千元，合計4,240千元。 |
|           | 5. 福利費6,243千元：  |
| 福利費       | (1) 北區水資源局分擔員工保險費631千元、其他福利費932千元，合計1,563千元。                  |
|           | (2) 中區水資源局分擔員工保險費693千元、傷病醫藥費3千元其他福利費787千元，合計1,483千元。          |
|           | (3) 南區水資源局分擔員工保險費2,006千元、傷病醫藥費5千元、其他福利費1,186千元，合計3,197千元。     |
|           | 6. 提繳費5千元：  |
| 提繳費       | (1) 北區水資源局提繳工資墊償費用3千元。  |

經濟部  
水資源作業基金(個別)  
**管理及總務費用說明**  
中華民國104年度

| 科 目         | 說 明  |
|-------------|--|
| 服務費用<br>水電費 | (2) 南區水資源局提繳工資墊償費用2千元。<br><br>二、服務費用59,648千元：<br>1. 水電費5,278千元：<br>(1) 北區水資源局工作場所電費1,541千元、宿舍電費360千元、工作場所水費107千元、宿舍水費120千元，合計2,128千元。<br>(2) 中區水資源局工作場所電費450千元、工作場所水費50千元，合計500千元。<br>(3) 南區水資源局工作場所電費2,040千元、宿舍電費295千元、工作場所水費105千元、宿舍水費10千元、氣體費200千元，合計2,650千元。 |
| 郵電費         | 2. 郵電費3,035千元：<br>(1) 北區水資源局郵費560千元、電話費326千元、數據通信費954千元，合計1,840千元。<br>(2) 中區水資源局郵費52千元、電話費350千元、數據通信費千元，合計502千元。<br>(3) 南區水資源局郵費250千元、電話費443千元，合計693千元。  |
| 旅運費         | 3. 旅運費2,921千元：<br>(1) 北區水資源局國內旅費1,244千元、其他旅運費30千元，合計1,274千元。<br>(2) 中區水資源局國內旅費550千元。<br>(3) 南區水資源局國內旅費1,062千元、貨物運費15千元、其他旅運費20千元，合計1,097千元。  |
| 印刷裝訂與廣告費    | 4. 印刷裝訂與廣告費525千元：<br>(1) 北區水資源局印刷及裝訂費278千元。<br>(2) 中區水資源局印刷及裝訂費174千元。<br>(3) 南區水資源局印刷及裝訂費73千元。   |
| 修理保養及保固費    | 5. 修理保養及保固費16,451千元：<br>(1) 土地改良物修護費300千元<br>北區水資源局300千元。<br>(2) 一般房屋修護費1,806千元<br>a. 北區水資源局1,006千元。<br>b. 中區水資源局200千元。<br>c. 南區水資源局600千元。<br>(3) 宿舍修護費11,897千元  |

經濟部  
水資源作業基金(個別)  
**管理及總務費用說明**  
中華民國104年度

| 科 目   | 說 明  |
|-------|--|
| 保險費   | <p>a. 北區水資源局4,297千元。<br/>b. 南區水資源局7,600千元。</p> <p>(4) 其他建築修護費100千元<br/>中區水資源局100千元。</p> <p>(5) 機械及設備修護費1,040千元<br/>a. 北區水資源局550千元。<br/>b. 中區水資源局100千元。<br/>c. 南區水資源局390千元。</p> <p>(6) 交通及運輸設備修護費528千元<br/>a. 北區水資源局213千元。<br/>b. 中區水資源局60千元。<br/>c. 南區水資源局255千元。</p> <p>(7) 什項設備修護費780千元<br/>a. 北區水資源局320千元。<br/>b. 中區水資源局100千元。<br/>c. 南區水資源局360千元。</p> <p>6. 保險費1,032千元：<br/>(1) 北區水資源局一般房屋保險費629千元、交通及運輸設備保險費23千元，合計652千元。<br/>(2) 南區水資源局一般房屋保險費42千元、宿舍保險費18千元、交通及運輸設備保險費312千元、現金、存款及貨物保險費千元，合計380千元。</p> |
| 一般服務費 | <p>7. 一般服務費19,258千元：<br/>(1) 北區水資源局辦公區事務工作等承攬人力29人外包費千元、員工文康及體育活動費22千元，合計10,080千元。<br/>(2) 中區水資源局辦公區相關業務外包費2,554千元(環境清潔勞務承攬進用人力6人計編列1,354千元，保安全管理等勞務承攬進用人力3人計編列1,200千元)、員工文康及體育活動費16千元，合計2,570千元。<br/>(3) 南區水資源局辦公區相關事務工作勞務承攬人力19人外包6,506千元、報廢財產清理等之按日計酬人力約需38人次計編列計時與計件人員酬金38千元、員工文康及體育活動費千元，合計6,608千元。</p>   |
| 專業服務費 | <p>8. 專業服務費11,148千元：<br/>(1) 北區水資源局法律事務費3,150千元、講課鐘點、稿費、出席審查及查詢費165千元、委託檢驗(定)試驗認證費125千元、委託考選訓練費506千元、電子計算機軟體服務費1,950千元，合計5,896千元。</p>  |

經濟部  
水資源作業基金(個別)  
**管理及總務費用說明**  
中華民國104年度

| 科 目                 | 說 明  |
|---------------------|--|
| 材料及用品費<br>使用材料費     | <p>(2) 中區水資源局講課鐘點、稿費、出席審查及查詢費144千元、委託考選訓練費200千元、電子計算機軟體服務費420千元，合計764千元。</p> <p>(3) 南區水資源局工程及管理諮詢服務費200千元、講課鐘點、稿費、出席審查及查詢費211千元、委託考選訓練費599千元、電子計算機軟體服務費3,378千元、其他專業服務費100元，合計4,488千元。</p> <p>三、材料及用品費3,665千元：</p> <p>1. 使用材料費1,152千元：</p> <p>(1) 北區水資源局燃料327千元、設備零件210千元，合計537千元。</p> <p>(2) 南區水資源局燃料430千元、油脂25千元、設備零件160千元，合計615千元。</p> |
| 用品消耗                | <p>2. 用品消耗2,513千元：</p> <p>(1) 北區水資源局辦公(事務)用品453千元、報章什誌142千元其他用品消耗100千元，合計695千元。</p> <p>(2) 中區水資源局辦公(事務)用品280千元、報章什誌70千元、農業與園藝用品及環境美化費50千元、其他用品消耗374千元，合計774千元。</p> <p>(3) 南區水資源局辦公(事務)用品305千元、報章什誌70千元、農業與園藝用品及環境美化費200千元、其他用品消耗469元，合計1,044千元。</p>  |
| 租金與利息<br>交通及運輸設備租金  | <p>四、租金與利息457千元：</p> <p>1. 交通及運輸設備租金396千元：<br/>南區水資源局車租396千元。</p>  |
| 什項設備租金              | <p>2. 什項設備租金61千元：</p> <p>(1) 北區水資源局什項設備租金1千元。</p> <p>(2) 中區水資源局什項設備租金60千元。</p>   |
| 折舊、折耗及攤銷<br>土地改良物折舊 | <p>五、折舊、折耗及攤銷11,733千元：</p> <p>1. 土地改良物折舊1,812千元：<br/>北區水資源局1,812千元。</p>  |
| 房屋折舊                | <p>2. 房屋折舊4,687千元：</p> <p>(1) 北區水資源局3,977千元。</p> <p>(2) 南區水資源局710千元。</p>   |



經濟部  
水資源作業基金(個別)  
**管理及總務費用說明**  
中華民國104年度

| 科 目                     | 說 明   |
|-------------------------|---|
| 機械及設備折舊                 | 3. 機械及設備折舊1,325千元：<br>(1) 北區水資源局797千元。<br>(2) 南區水資源局528千元。  |
| 交通及運輸設備折舊               | 4. 交通及運輸設備折舊2,034千元：<br>(1) 北區水資源局1,723千元。<br>(2) 南區水資源局311千元。  |
| 什項設備折舊                  | 5. 什項設備折舊1,057千元：<br>(1) 北區水資源局739千元。<br>(2) 南區水資源局318千元。   |
| 攤銷                      | 6. 攤銷818千元：<br>(1) 北區水資源局437千元。<br>(2) 南區水資源局381千元。   |
| 稅捐與規費(強制費)              | 六、稅捐與規費(強制費)406千元：  |
| 房屋稅                     | 1. 房屋稅160千元：<br>北區水資源局一般房屋稅160千元。   |
| 消費與行為稅                  | 2. 消費與行為稅49千元：<br>北區水資源局使用牌照稅49千元。  |
| 規費                      | 3. 規費197千元：<br>(1) 北區水資源局行政規費與強制費15千元、汽車燃料使用費千元，合計43千元。<br>(2) 南區水資源局行政規費與強制費153千元、汽車燃料使用費千元，合計154千元。 |
| 會費、捐助、補助、分攤、救助(濟)與交流活動費 | 七、會費、捐助、補助、分攤、救助(濟)與交流活動費529千元：   |
| 會費                      | 1. 會費9千元：<br>南區水資源局學術團體會費2千元、職業團體會費7千元，合計9千元。   |
| 補貼(償)、獎勵、慰問與救助(濟)       | 2. 補貼(償)、獎勵、慰問與救助(濟)520千元：<br>(1) 北區水資源局慰問金120千元。<br>(2) 南區水資源局慰問金400千元。                              |

經濟部  
水資源作業基金(個別)  
**管理及總務費用說明**  
中華民國104年度

| 科 目                | 說 明   |
|--------------------|---|
| 短絀、賠償與保險給付<br>賠償給付 | 八、短絀、賠償與保險給付100千元：<br><br>1. 賠償給付100千元：<br>南區水資源局一般賠償100千元。 |

經濟部  
水資源作業基金(個別)  
**其他業務費用說明**

中華民國104年度

| 科 目      | 說 明   |
|----------|---|
| 其他業務費用   |   |
| 雜項業務費用   | 雜項業務費用621,456千元   |
| 用人費用     | 一、用人費用850千元：  |
| 超時工作報酬   | 1. 超時工作報酬850千元：<br>河川駐衛警察辦理夜間巡防、查扣機具看管超時加班費850千元。   |
| 服務費用     | 二、服務費用596,269千元：  |
| 水電費      | 1. 水電費6,619千元：<br>辦理中央管河川、排水、海堤區域及水文觀測計畫管理業務工場所電費6,505千元、工作場所水費114千元，合計6,619千元。   |
| 郵電費      | 2. 郵電費9,449千元：<br>辦理中央管河川、排水、海堤區域管理、護水志工河川巡查業及水文觀測計畫所需之公文傳送、寄發文件報表等郵費1,251千元、電話費3,100千元、數據通信費5,098千元，合計9,449千元。   |
| 旅運費      | 3. 旅運費34,638千元：<br>辦理中央管河川、排水及海堤區域業務之人民申請案、勘查及加各項會議研討會、河川巡防取締、水文觀測計畫等國內旅費34,363千元、各項器械運輸之貨物運費275千元，合計34,638千元。  |
| 印刷裝訂與廣告費 | 4. 印刷裝訂與廣告費1,281千元：<br>辦理中央管河川、排水及海堤區域業務印製法規單行本、表憑證等印刷及裝訂費1,111千元、使用費逾期未繳移送書刊登報紙公示送達等廣(公)告費20千元、辦理水文觀測業務成果宣導業務宣導費150千元，合計1,281千元。                               |
| 修理保養及保固費 | 5. 修理保養及保固費268,737千元：<br>辦理機具查扣場等一般房屋修護費210千元、辦理河防構造物維護及水文站體修護等其他建築修護費256,100千元、現有測量儀器等機械及設備修護費6,481千元、河川巡防車及水文觀測車之交通及運輸設備修護費3,812千元、什項設備修護費2,134千元合計268,737千元。 |
| 保險費      | 6. 保險費789千元：<br>一般房屋保險費12千元、交通及運輸設備保險費172千元、各項管理業務及護水志工河川巡查所需公共意外之責任保險費605千元，合計789千元。   |

經濟部  
水資源作業基金(個別)  
**其他業務費用說明**

中華民國104年度

| 科 目             | 說 明   |
|-----------------|---|
| 一般服務費           | 7. 一般服務費216,578千元：<br>辦理中央管河川、排水及海堤區域管理業務代理(辦)費65,000元(依行政院89年8月16日台89經24417號函示跨省市河川之河川管理工作，淡水河水系、磺溪水系委由流經省轄之台北、桃園基隆縣市政府辦理管理工作19,000千元，及承上述行政院核示項，為維護河防安全及考量拆除工作抗爭之排除涉警力秩序之持委由台北及桃園縣政府代辦拆除淡水河系違法建物46,000千元)、辦理中央管河川26水系、排水44條及海堤區域垃圾及清除、雜草砍除、漂流木、高莖植物剷除、違法事件排除及水文觀測外包費150,121千元(其中含派遣人力1人計編列400千元，辦理川管理及水文觀測等相關業務勞務承攬進用人力53人計編列19,140千元)、辦理水文觀測相關業務所需臨時僱工之計時與計件人員酬金1,457千元，合計216,578千元。 |
| 專業服務費           | 8. 專業服務費58,178千元：<br>委託專技人員酬金3千元、訴訟代理等法律事務費1,500千元、理各項訓練講課鐘點、稿費、出席審查及查詢費1,350千元、辦理河川管理及水文觀測業務相關委託調查研究費52,850千元、託檢驗(定)試驗認證費180千元、管理及巡防人員委託考選訓練費600千元、河川公地清查資料檢核及水文業務電子計算機軟體服務費195千元、其他專業服務費1,500千元，合計58,178千元  |
| 材料及用品費<br>使用材料費 | 三、材料及用品費13,178千元：<br>1. 使用材料費7,397千元：<br>河川巡防車及水文業務等物料648千元、燃料6,749千元，合計7,397千元。  |
| 用品消耗            | 2. 用品消耗5,781千元：<br>業務所需之辦公(事務)用品3,275千元、報章什誌44千元、農業與園藝用品及環境美化費52千元、河川駐衛警察服裝520千元、其他用品消耗1,890千元，合計5,781千元。   |
| 租金與利息<br>地租及水租  | 四、租金與利息1,760千元：<br>1. 地租及水租382千元：<br>租用公有停車場放置查扣機具之一般土地租金2千元、場地租金380千元，合計382千元。   |
| 房租              | 2. 房租22千元：<br>辦理中央管河川、排水及海堤區域管理業務所需之一般房屋租22千元。  |

經濟部  
水資源作業基金(個別)  
**其他業務費用說明**  
中華民國104年度

| 科 目                     | 說 明  |
|-------------------------|--|
| 機器租金                    | 3. 機器租金10千元：<br>辦理中央管河川、排水及海堤區域管理業務所需之機械及設備金10千元。                                    |
| 交通及運輸設備租金               | 4. 交通及運輸設備租金378千元：<br>巡防取締拖車載運盜採工具、護水志工參訪遊覽車及辦理水文事務之車租133千元、巡防監控電信設備租金245千元，合計378千元。 |
| 什項設備租金                  | 5. 什項設備租金968千元：<br>彩色及黑白影印機等什項設備租金968千元。   |
| 稅捐與規費(強制費)              | 五、稅捐與規費(強制費)1,489千元：   |
| 房屋稅                     | 1. 房屋稅1千元：<br>機具查扣場內房屋之一般房屋稅1千元。   |
| 消費與行為稅                  | 2. 消費與行為稅712千元：<br>車輛等使用牌照稅712千元。  |
| 規費                      | 3. 規費776千元：<br>行政規費與強制費407千元、事業規費2千元、汽車燃料使用費363千元、其他規費4千元，合計776千元。                   |
| 會費、捐助、補助、分攤、救助(濟)與交流活動費 | 六、會費、捐助、補助、分攤、救助(濟)與交流活動費7,910千元：  |
| 會費                      | 1. 會費10千元：<br>參加職業團體會費10千元。  |
| 補貼(償)、獎勵、慰問與救助(濟)       | 2. 補貼(償)、獎勵、慰問與救助(濟)7,900千元：<br>核發警政單位協助取締盜濫採砂石獎勵金及人民檢舉違反水利事件獎勵費用7,900千元。            |

經濟部  
水資源作業基金(個別)  
**業務外費用說明**  
中華民國104年度

| 科 目        | 說 明   |
|------------|---|
| 其他業務外費用    | 本年度預算編列1,051,813千元，包括財產交易短絀15,863千元、雜項費用1,035,950千元   |
| 財產交易短絀     | 財產交易短絀15,863千元  |
| 短絀、賠償與保險給付 | 一、短絀、賠償與保險給付15,863千元：   |
| 各項短絀       | 1. 各項短絀15,863千元：<br>(1) 北區水資源局部分資產因年久不堪使用辦理報廢之資產短絀8,696千元。<br>(2) 南區水資源局部分資產因年久不堪使用辦理報廢之資產短絀7,167千元。  |
| 雜項費用       | 雜項費用1,035,950千元   |
| 用人費用       | 一、用人費用214,099千元：  |
| 正式員額薪資     | 1. 正式員額薪資65,236千元：<br>(1) 北區水資源局警餉35,838千元。<br>(2) 中區水資源局警餉5,135千元。<br>(3) 南區水資源局警餉24,263千元。  |
| 聘僱及兼職人員薪資  | 2. 聘僱及兼職人員薪資407千元：<br>南區水資源局約僱職員薪金407千元。  |
| 超時工作報酬     | 3. 超時工作報酬14,133千元：<br>(1) 本署辦理「曾文南化烏山頭水庫治理及穩定南部地區供水畫」推動、工作小組會議資料彙整、初審、編撰及簡報編等工作超時加班費20千元。<br>(2) 北區水資源局加班費7,695千元、值班費138千元，合計7,833千元。<br>(3) 中區水資源局加班費1,093千元、值班費12千元，合計千元。<br>(4) 南區水資源局加班費4,997千元、值班費133千元、誤餐費千元，合計5,175千元。 |
| 獎金         | 4. 獎金16,797千元：<br>(1) 北區水資源局考績獎金4,642千元、年終獎金4,513千元，計9,155千元。<br>(2) 中區水資源局考績獎金860千元、年終獎金574千元、其他金11千元，合計1,445千元。<br>(3) 南區水資源局考績獎金3,432千元、年終獎金2,765千元，計6,197千元。  |
| 退休及卹償金     | 5. 退休及卹償金57,855千元：  |

經濟部  
水資源作業基金(個別)  
**業務外費用說明**  
中華民國104年度

| 科 目         | 說 明  |
|-------------|--|
| 福利費         | <p>(1) 北區水資源局職員退休及離職金22,286千元。</p> <p>(2) 中區水資源局職員退休及離職金888千元、卹償金500千元合計1,388千元。</p> <p>(3) 南區水資源局職員退休及離職金33,181千元、卹償金1,000千元，合計34,181千元。</p> <p>6. 福利費59,671千元：</p> <p>(1) 北區水資源局分擔員工保險費3,403千元、分擔輔助建屋貸款利息26,000千元、其他福利費2,923千元，合計32,326千元。</p> <p>(2) 中區水資源局分擔員工保險費606千元、傷病醫藥費2千分擔輔助建屋貸款利息3,060千元、其他福利費774千元，計4,442千元。</p> <p>(3) 南區水資源局分擔員工保險費2,083千元、傷病醫藥費7千、分擔輔助建屋貸款利息18,500千元、其他福利費2,313千元，合計22,903千元。</p> |
| 服務費用<br>水電費 | <p>二、服務費用59,563千元：</p> <p>1. 水電費317千元：</p> <p>(1) 北區水資源局氣體費39千元。</p> <p>(2) 南區水資源局工作場所電費149千元、工作場所水費75千元、氣體費54千元，合計278千元。</p>  |
| 郵電費         | <p>2. 郵電費553千元：</p> <p>(1) 北區水資源局電話費95千元、數據通信費10千元，合計105千元。</p> <p>(2) 南區水資源局電話費150千元、數據通信費298千元，合計448千元。</p>  |
| 旅運費         | <p>3. 旅運費1,291千元：</p> <p>(1) 本署辦理「曾文南化烏山頭水庫治理及穩定南部地區供水畫」工程現勘、會議等國內旅費450千元。</p> <p>(2) 北區水資源局國內旅費151千元。</p> <p>(3) 中區水資源局國內旅費212千元。</p> <p>(4) 南區水資源局國內旅費478千元。</p>   |
| 印刷裝訂與廣告費    | <p>4. 印刷裝訂與廣告費45千元：</p> <p>(1) 本署辦理「曾文南化烏山頭水庫治理及穩定南部地區供水畫」印刷及裝訂費30千元。</p> <p>(2) 南區水資源局印刷及裝訂費15千元。</p>   |

經濟部  
水資源作業基金(個別)  
**業務外費用說明**

中華民國104年度

| 科 目      | 說 明  |
|----------|--|
| 修理保養及保固費 | <p>5. 修理保養及保固費1,769千元：</p> <p>(1) 一般房屋修護費200千元<br/>南區水資源局200千元。</p> <p>(2) 機械及設備修護費294千元<br/>南區水資源局294千元。</p> <p>(3) 交通及運輸設備修護費556千元<br/>a. 北區水資源局129千元。<br/>b. 中區水資源局146千元。<br/>c. 南區水資源局281千元。</p> <p>(4) 什項設備修護費719千元<br/>a. 北區水資源局426千元。<br/>b. 南區水資源局293千元。</p>   |
| 保險費      | <p>6. 保險費181千元：</p> <p>(1) 責任保險費5千元。</p> <p>(2) 北區水資源局交通及運輸設備保險費14千元。</p> <p>(3) 中區水資源局交通及運輸設備保險費57千元。</p> <p>(4) 南區水資源局一般房屋保險費50千元、宿舍保險費1千元、交通及運輸設備保險費54千元，合計105千元。</p>   |
| 一般服務費    | <p>7. 一般服務費13,156千元：</p> <p>(1) 本署依據「曾文南化烏山頭水庫治理及穩定南部地區供水別條例」委託內政部辦理水庫集水區土地合理利用檢討等作代理(辦)費13,000千元。</p> <p>(2) 北區水資源局員工文康及體育活動費86千元。</p> <p>(3) 中區水資源局員工文康及體育活動費12千元。</p> <p>(4) 南區水資源局員工文康及體育活動費58千元。</p>  |
| 專業服務費    | <p>8. 專業服務費42,251千元：</p> <p>(1) 本署辦理「曾文南化烏山頭水庫治理及穩定南部地區供水畫」推動及工作小組專家委員講課鐘點、稿費、出席審查查詢費220千元、委託考選訓練費20千元，合計240千元。</p> <p>(2) 北區水資源局講課鐘點、稿費、出席審查及查詢費12千委託考選訓練費47千元，合計59千元。</p> <p>(3) 中區水資源局其他專業服務費137千元。</p> <p>(4) 南區水資源局講課鐘點、稿費、出席審查及查詢費110千元、委託調查研究費41,015千元、委託檢驗(定)試驗認證費170千元、委託考選訓練費487千元、電子計算機軟體服務33千元，合計41,815千元。</p> |
| 材料及用品費   | <p>三、材料及用品費2,568千元：</p>  |



經濟部  
水資源作業基金(個別)  
**業務外費用說明**  
中華民國104年度

| 科 目                | 說 明   |
|--------------------|---|
| 使用材料費              | 1. 使用材料費1,012千元：<br>(1) 北區水資源局物料30千元、燃料291千元，合計321千元。<br>(2) 中區水資源局燃料164千元、設備零件10千元，合計174千元。<br>(3) 南區水資源局燃料510千元、設備零件7千元，合計517千元。  |
| 用品消耗               | 2. 用品消耗1,556千元：<br>(1) 本署辦理「曾文南化烏山頭水庫治理及穩定南部地區供水畫」推動及工作小組會議用紙張、碳粉等辦公(事務)用品5千元、其他用品消耗30千元，合計35千元。<br>(2) 北區水資源局辦公(事務)用品80千元、服裝389千元、其他用品消耗314千元，合計783千元。<br>(3) 中區水資源局辦公(事務)用品6千元、服裝32千元、其他用品消耗13千元，合計51千元。<br>(4) 南區水資源局辦公(事務)用品60千元、報章什誌79千元、業與園藝用品及環境美化費19千元、服裝246千元、其他用品消耗283千元，合計687千元。 |
| 租金與利息<br>交通及運輸設備租金 | 四、租金與利息270千元：<br>1. 交通及運輸設備租金120千元：<br>(1) 北區水資源局車租80千元。<br>(2) 南區水資源局電信設備租金40千元。   |
| 什項設備租金             | 2. 什項設備租金150千元：<br>什項設備租金150千元。   |
| 折舊、折耗及攤銷<br>房屋折舊   | 五、折舊、折耗及攤銷7,847千元：<br>1. 房屋折舊294千元：<br>(1) 北區水資源局32千元。<br>(2) 南區水資源局262千元。  |
| 機械及設備折舊            | 2. 機械及設備折舊6,699千元：<br>(1) 北區水資源局77千元。<br>(2) 南區水資源局6,622千元。   |
| 交通及運輸設備折舊          | 3. 交通及運輸設備折舊606千元：<br>(1) 北區水資源局397千元。<br>(2) 南區水資源局209千元。  |

經濟部  
水資源作業基金(個別)  
**業務外費用說明**  
中華民國104年度

| 科 目                     | 說 明  |
|-------------------------|--|
| 什項設備折舊                  | 4. 什項設備折舊248千元：<br>(1) 北區水資源局137千元。<br>(2) 南區水資源局111千元。  |
| 稅捐與規費(強制費)              | 六、稅捐與規費(強制費)1,053千元：   |
| 土地稅                     | 1. 土地稅800千元：<br>南區水資源局一般土地地價稅800千元。  |
| 房屋稅                     | 2. 房屋稅3千元：<br>南區水資源局一般房屋稅3千元。  |
| 消費與行為稅                  | 3. 消費與行為稅68千元：<br>(1) 北區水資源局使用牌照稅56千元。<br>(2) 南區水資源局使用牌照稅12千元。   |
| 規費                      | 4. 規費182千元：<br>(1) 北區水資源局行政規費與強制費16千元、事業規費60千元、汽車燃料使用費36千元，合計112千元。<br>(2) 中區水資源局行政規費與強制費13千元、事業規費10千元，合計23千元。<br>(3) 南區水資源局行政規費與強制費32千元、汽車燃料使用費千元，合計47千元。   |
| 會費、捐助、補助、分攤、救助(濟)與交流活動費 | 七、會費、捐助、補助、分攤、救助(濟)與交流活動費742,773千元：  |
| 捐助、補助與獎助                | 1. 捐助、補助與獎助491,445千元：<br>本署補助嘉南農田水利會辦理水庫蓄水範圍(含保護帶)治理及區淤泥浚渫及中上游淤積處理、新烏山嶺引水隧道工程及烏山水庫土砂整治治理成效評估等編列捐助私校及團體444,600千元、補助嘉義縣政府、臺南市政府及高雄市政府辦理道路水土保及路面維護及新水源開發工程實施前先期作業委辦費等編列補助(協)助政府機關(構)46,845千元，合計491,445千元。 |
| 分擔                      | 2. 分擔1,128千元：<br>(1) 北區水資源局分擔其他費用630千元。<br>(2) 中區水資源局分擔其他費用88千元。<br>(3) 南區水資源局分擔其他費用410千元。   |







經濟部

水資源作業基金(個別)

固定資產建設改良擴充明細表

中華民國104年度

單位：新臺幣千元

| 項目        | 土地      | 土地改良物   | 房屋及建築     | 機械及設備   | 交通及運輸設備 | 什項設備  | 租賃資產 | 租賃權益改良 | 其他 | 合計        | 說明  |
|-----------|---------|---------|-----------|---------|---------|-------|------|--------|----|-----------|---|
| 一般建築及設備計畫 | 235,640 | 451,620 | 1,489,800 | 497,301 | 74,697  | 2,743 |      |        |    | 2,751,801 | 本計畫<br>2,751,801千元包含數件細項工程，因件數及金額未確定，爰扣除土地項目外，可提工程管理費項目計2,516,161千元，依「中央政府各機關工程管理費支用要點」規定暫以2%估算，計50,323千元，並配合工程結算總價覈實於得提列數額內執行。 |
| 分年性項目     |         | 235,450 | 1,396,300 | 355,000 | 9,000   |       |      |        |    | 1,995,750 | 辦理石門水庫崩塌地處理及寶山第二水庫周邊設施改善工程、石門水庫環境教育展示館第二階段戶外景觀設施工程、石門二號太陽能電動公艇及辦理曾文水庫壩區及蓄水範   |

經濟部

水資源作業基金(個別)

固定資產建設改良擴充明細表

中華民國104年度

單位：新臺幣千元

| 項目    | 土地      | 土地改良物   | 房屋及建築     | 機械及設備   | 交通及運輸設備 | 什項設備  | 租賃資產 | 租賃權益改良 | 其他 | 合計        | 說明  |
|-------|---------|---------|-----------|---------|---------|-------|------|--------|----|-----------|---|
| 一次性項目 | 235,640 | 216,170 | 93,500    | 142,301 | 65,697  | 2,743 |      |        |    | 756,051   | 圍邊坡治理工程、永久河道放水道防淤改善、曾文水庫防洪防淤設施工程、曾文水庫莫拉克風災後續處理方案、高屏堰穩定取水改善工程、高屏堰上游傍河取用伏流水工程、湖山水庫第二取出水工-取水塔工程。<br>工程用地徵收補償費、辦理所轄水庫蓄水區周邊設施改善、集水區遷建道路水土保持、溢洪道墩柱保護等相關設施改善工程，以及公務車、船、資訊設備等老舊設備汰換等。 |
| 合計    | 235,640 | 451,620 | 1,489,800 | 497,301 | 74,697  | 2,743 |      |        |    | 2,751,801 |   |

經濟

水資源作業

# 固定資產建設改良擴

中華民國

| 項 目       | 自 有 資     |         |         |     |
|-----------|-----------|---------|---------|-----|
|           | 營 運 資 金   | 出 售 不 適 | 國 庫 撥 款 | 其 他 |
| 一般建築及設備計畫 | 2,193,101 |         | 558,700 |     |
| 分年性項目     | 1,502,050 |         | 493,700 |     |
| 一次性項目     | 691,051   |         | 65,000  |     |
| 合 計       | 2,193,101 |         | 558,700 |     |



部

基金(個別)

### 充資金來源明細表

104年度

單位：新臺幣千元

| 金         |        | 外    |      | 借  |   | 資  |   | 金         |        | 合  |   |
|-----------|--------|------|------|----|---|----|---|-----------|--------|----|---|
| 小         |        | 國內借款 | 國外借款 | 小  |   | 金額 | % | 金額        | %      | 計  |   |
| 金額        | %      |      |      | 金額 | % |    |   |           |        | 金額 | % |
| 2,751,801 | 100.00 |      |      |    |   |    |   | 2,751,801 | 100.00 |    |   |
| 1,995,750 | 100.00 |      |      |    |   |    |   | 1,995,750 | 72.53  |    |   |
| 756,051   | 100.00 |      |      |    |   |    |   | 756,051   | 27.47  |    |   |
| 2,751,801 | 100.00 |      |      |    |   |    |   | 2,751,801 | 100.00 |    |   |

# 固定資產建設改良擴充

中華民國

| 項 目       | 全 部       |             |            |           |     |         |
|-----------|-----------|-------------|------------|-----------|-----|---------|
|           | 資 金 來 源   |             |            |           |     | 外 借 資 金 |
|           | 投資總額      | 自 有 資 金     |            |           | 其 他 |         |
| 營運資金      |           | 出售不適<br>用資產 | 國 庫<br>撥 款 |           |     |         |
| 一般建築及設備計畫 | 9,826,707 | 6,718,384   |            | 3,108,323 |     |         |
| 分年性項目     | 9,070,656 | 6,027,333   |            | 3,043,323 |     |         |
| 一次性項目     | 756,051   | 691,051     |            | 65,000    |     |         |
| 合 計       | 9,826,707 | 6,718,384   |            | 3,108,323 |     |         |

部

基金(個別)

### 計畫預期進度明細表

104年度

單位：新臺幣千元

| 計 畫     |                |                     |                     |                   | 預 算 數     |                     |               |                     |
|---------|----------------|---------------------|---------------------|-------------------|-----------|---------------------|---------------|---------------------|
| 目 標 能 量 | 進 度 起<br>迄 年 月 | 資 金<br>成 本 率<br>(%) | 現 值<br>報 酬 率<br>(%) | 收 回<br>年 限<br>(年) | 本 年 度     |                     | 截 至 本 年 度 累 計 |                     |
|         |                |                     |                     |                   | 金 額       | 占 全 部<br>計 畫<br>(%) | 金 額           | 占 全 部<br>計 畫<br>(%) |
|         |                |                     |                     |                   | 2,751,801 | 28.00               | 6,524,593     | 66.40               |
|         | 99.01-105.12   |                     |                     |                   | 1,995,750 | 22.00               | 5,768,542     | 63.60               |
|         | 104.01-104.12  |                     |                     |                   | 756,051   | 100.00              | 756,051       | 100.00              |
|         |                |                     |                     |                   | 2,751,801 | 28.00               | 6,524,593     | 66.40               |

經濟部  
水資源作業基金(個別)  
**資產折舊明細表**

中華民國104年度

單位：新臺幣千元

| 項 目            | 土 地<br>改良物 | 房 屋 及<br>建 築 | 機 械 及<br>設 備 | 交 通 及<br>運 輸 設<br>備 | 什 項<br>設 備 | 租 賃<br>資 產 | 租 賃<br>權 益<br>改 良 | 非 業<br>務 資<br>產 | 什 項<br>資 產 | 合 計        |
|----------------|------------|--------------|--------------|---------------------|------------|------------|-------------------|-----------------|------------|------------|
| 前年度決算資產原值      | 13,619,452 | 30,241,982   | 4,744,722    | 808,228             | 120,858    |            |                   |                 |            | 49,535,242 |
| 上年度預計新增資產原值    | 1,721,908  | 162,328      | 224,449      | 15,407              | 15,071     |            |                   |                 |            | 2,139,163  |
| 本年度預計新增資產原值    | 388,715    | 1,060,551    | 368,793      | -7,306              | -318       |            |                   |                 |            | 1,810,435  |
| 資產重估增值額        |            |              |              |                     |            |            |                   |                 |            |            |
| 本年度(12月底)止資產總額 | 15,730,075 | 31,464,861   | 5,337,964    | 816,329             | 135,611    |            |                   |                 |            | 53,484,840 |
| 本年度應提折舊額       | 482,888    | 296,358      | 178,378      | 43,029              | 15,666     |            |                   |                 |            | 1,016,319  |
| 服務成本           | 7,434      | 7,334        | 637          | 3,572               | 197        |            |                   |                 |            | 19,174     |
| 給水銷貨成本         | 472,748    | 244,563      | 124,679      | 34,703              | 13,682     |            |                   |                 |            | 890,375    |
| 售電成本           | 894        | 39,480       | 44,842       | 2,021               | 469        |            |                   |                 |            | 87,706     |
| 土石銷貨成本         |            |              | 196          | 93                  | 13         |            |                   |                 |            | 302        |
| 管理費用及總務費用      | 1,812      | 4,687        | 1,325        | 2,034               | 1,057      |            |                   |                 |            | 10,915     |
| 雜項費用           |            | 294          | 6,699        | 606                 | 248        |            |                   |                 |            | 7,847      |

備註：非業務資產非折舊性資產計140,708千元，係委託處分資產；什項資產非折舊性資產計95,573千元，包括存出保證金403千元、存出保證品89,000千元、催收款項70千元、暫付及待結轉帳項6,100千元。

經濟部  
水資源作業基金(個別)  
**資產變賣明細表**

中華民國104年度

單位：新臺幣千元

| 項 目    | 帳 面 價 值          |              |     | 變 賣 收 入 |         |       | 未 實 現<br>重 估 增 值<br>減 少 數 | 變 賣 餘 絀 | 說 明 |
|--------|------------------|--------------|-----|---------|---------|-------|---------------------------|---------|-----|
|        | 成 本 或<br>重 估 價 值 | 已 提<br>折 舊 額 | 淨 額 | 總 收 入   | 處 理 費 用 | 淨 收 入 |                           |         |     |
| 其他資產   | 118              |              | 118 | 1,279   |         | 1,279 |                           | 1,161   |     |
| 非業務資產  | 118              |              | 118 | 1,279   |         | 1,279 |                           | 1,161   |     |
| 委託處分資產 | 118              |              | 118 | 1,279   |         | 1,279 |                           | 1,161   |     |
| 土地     | 118              |              | 118 | 1,279   |         | 1,279 |                           | 1,161   |     |
| 合 計    | 118              |              | 118 | 1,279   |         | 1,279 |                           | 1,161   |     |

經濟部  
水資源作業基金(個別)  
**資產報廢明細表**

中華民國104年度

單位：新臺幣千元

| 項 目     | 帳 面 價 值          |              |        | 殘 餘<br>價 值 | 未 實 現<br>重 估 增 值<br>減 少 數 | 報 廢<br>損 失 |
|---------|------------------|--------------|--------|------------|---------------------------|------------|
|         | 成 本 或<br>重 估 價 值 | 已 提<br>折 舊 額 | 淨 額    |            |                           |            |
| 固定資產    | 157,625          | 141,762      | 15,863 |            |                           | 15,863     |
| 土地改良物   | 3,815            | 3,577        | 238    |            |                           | 238        |
| 房屋及建築   |                  |              |        |            |                           |            |
| 機械及設備   | 80,746           | 71,826       | 8,920  |            |                           | 8,920      |
| 交通及運輸設備 | 70,003           | 63,778       | 6,225  |            |                           | 6,225      |
| 什項設備    | 3,061            | 2,581        | 480    |            |                           | 480        |
| 合 計     | 157,625          | 141,762      | 15,863 |            |                           | 15,863     |

備註：部分資產因使用年久不堪使用辦理報廢

**資金轉投資及**

中華民國

| 轉 投 資 事 業   |              |             | 投 資 金         |                        |
|-------------|--------------|-------------|---------------|------------------------|
| 名 稱         | 年終實收<br>資本總額 | 發行股數        | 以前年度<br>已 投 資 | 本 年 度<br>增 減(-)<br>投 資 |
| 臺灣自來水股份有限公司 | 137,500,000  | 137,500,000 | 884,880       | 1,310,000              |
| 合計          | 137,500,000  | 137,500,000 | 884,880       | 1,310,000              |

部

基金(個別)

### 其餘細明細表

104年度

單位：新臺幣千元

| 額         | 持 股 比 例      |            | 現金股利或採權益法認列之投資收益 |  |               |               |
|-----------|--------------|------------|------------------|--|---------------|---------------|
|           | 年終預計<br>持有股數 | 占發行<br>股數% | 本 年 度 預 算        |  | 上 年 度<br>預算總額 | 前 年 度<br>決算總額 |
| 每 股(元)    |              |            | 總 額              |  |               |               |
| 投資淨額      |              |            |                  |  |               |               |
| 2,194,880 | 2,194,880    | 1.60       |                  |  |               |               |
| 2,194,880 | 2,194,880    | 1.60       |                  |  |               |               |





經濟部  
水資源作業基金(個別)  
**基金數額增減明細表**

中華民國104年度

單位：新臺幣千元

| 項 目       | 金 額        | 說 明  |
|-----------|------------|--|
| 期初基金數額    | 64,373,401 |  |
| 加：        |            |  |
| 以前年度公積撥充  |            |  |
| 賸餘撥充      |            |  |
| 以代管國有財產撥充 | 295,090    | 公務預算購置財產(石岡壩工程293,138千元及高屏堰空調系統節能改善工程1,952千元)撥充基金。   |
| 國庫增撥數     |            |  |
| 其他        |            |  |
| 減：        |            |  |
| 填補短絀      |            |  |
| 解繳國庫      |            |  |
| 其他        | 7,374      | 1. 土地無償移轉公共用-折減基金600千元(龍潭鄉碧湖段83地號等24筆、佳安段382地號等5筆、林坡段21地號等40筆土地移撥桃園縣龍潭鄉公所及大溪鎮中庄段中庄小段469-3地號等13筆土地移撥大溪鎮公所)。<br>2. 甲仙堰蓄水範圍下游與旗山溪斷面97堤防重疊處之土地改良物移撥七河局(護坡及擋土牆)6,774千元。 |
| 期末基金數額    | 64,661,117 |  |



經濟部  
水資源作業基金(個別)

**預計平衡表**

中華民國104年12月31日

單位：新臺幣千元

| 102年12月31日<br>實際數 | 科 目                          | 104年12月31日<br>預計數 | 103年12月31日<br>預計數 | 比較增減<br>(-) |
|-------------------|------------------------------|-------------------|-------------------|-------------|
| 55,285,908        | <b>資產</b>                    | 76,223,723        | 76,864,838        | -641,115    |
| 9,817,379         | <b>流動資產</b>                  | 18,682,357        | 14,826,173        | 3,856,184   |
| 9,325,167         | 現金                           | 10,395,946        | 10,348,201        | 47,745      |
| 189,976           | 應收款項                         | 8,017,915         | 4,155,820         | 3,862,095   |
| 9,907             | 存貨                           | 10,234            | 9,197             | 1,037       |
| 292,329           | 預付款項                         | 258,262           | 312,955           | -54,693     |
| 142,023           | <b>投資、長期應收款、貸墊<br/>款及準備金</b> | 8,827,632         | 15,321,038        | -6,493,406  |
| 114,880           | 長期投資                         | 2,194,880         | 884,880           | 1,310,000   |
|                   | 長期應收款                        | 6,602,286         | 14,407,286        | -7,805,000  |
| 27,143            | 準備金                          | 30,466            | 28,872            | 1,594       |
| 44,969,818        | <b>固定資產</b>                  | 48,454,228        | 46,446,893        | 2,007,335   |
| 5,258,011         | 土地                           | 5,929,520         | 5,694,480         | 235,040     |
| 9,137,057         | 土地改良物                        | 10,307,351        | 10,396,831        | -89,480     |
| 25,845,491        | 房屋及建築                        | 26,524,088        | 25,759,895        | 764,193     |
| 1,938,129         | 機械及設備                        | 2,289,232         | 2,027,249         | 261,983     |
| 220,406           | 交通及運輸設備                      | 232,141           | 218,698           | 13,443      |
| 44,903            | 什項設備                         | 40,070            | 53,473            | -13,403     |
| 2,525,821         | 購建中固定資產                      | 3,131,826         | 2,296,267         | 835,559     |
| 32,815            | <b>無形資產</b>                  | 23,225            | 30,111            | -6,886      |
| 32,815            | 無形資產                         | 23,225            | 30,111            | -6,886      |
| 323,873           | <b>其他資產</b>                  | 236,281           | 240,623           | -4,342      |
| 141,032           | 非業務資產                        | 140,708           | 140,826           | -118        |
| 182,841           | 什項資產                         | 95,573            | 99,797            | -4,224      |
| 55,285,908        | <b>資產合計</b>                  | 76,223,723        | 76,864,838        | -641,115    |
| 4,180,779         | <b>負債</b>                    | 4,161,473         | 4,437,376         | -275,903    |
| 3,560,066         | <b>流動負債</b>                  | 3,518,500         | 3,746,934         | -228,434    |
| 2,926,012         | 應付款項                         | 2,885,244         | 3,112,214         | -226,970    |
| 634,054           | 預收款項                         | 633,256           | 634,720           | -1,464      |
| 45,349            | <b>長期負債</b>                  | 45,349            | 45,349            |             |
| 45,349            | 長期債務                         | 45,349            | 45,349            |             |
| 575,364           | <b>其他負債</b>                  | 597,624           | 645,093           | -47,469     |
| 575,364           | 什項負債                         | 597,624           | 645,093           | -47,469     |
| 51,105,129        | <b>淨值</b>                    | 72,062,250        | 72,427,462        | -365,212    |
| 42,371,031        | <b>基金</b>                    | 64,661,117        | 64,373,401        | 287,716     |
| 42,371,031        | 基金                           | 64,661,117        | 64,373,401        | 287,716     |
| 5,212,706         | <b>公積</b>                    | 4,724,390         | 5,212,705         | -488,315    |
| 2,957,444         | 資本公積                         | 2,957,443         | 2,957,443         |             |

經濟部  
水資源作業基金(個別)

**預計平衡表**

中華民國104年12月31日

單位：新臺幣千元

| 102年12月31日<br>實際數 | 科<br>目  | 104年12月31日<br>預計數 | 103年12月31日<br>預計數 | 比較增減<br>(-) |
|-------------------|---------|-------------------|-------------------|-------------|
| 2,255,262         | 特別公積    | 1,766,947         | 2,255,262         | -488,315    |
| 844,649           | 累積餘絀(-) |                   | 164,613           | -164,613    |
| 844,649           | 累積賸餘    |                   | 164,613           | -164,613    |
| 2,676,743         | 淨值其他項目  | 2,676,743         | 2,676,743         |             |
| 2,676,743         | 未實現重估增值 | 2,676,743         | 2,676,743         |             |
| 55,285,908        | 負債及淨值合計 | 76,223,723        | 76,864,838        | -641,115    |

備註：信託代理與保證資產(負債)科目，104年12月31日預計為39,200千元，均係保證品(應付保證品)。

經濟部

水資源作業基金(個別)

5年來主要營運項目分析表

中華民國104年度

單位：新臺幣千元

| 年 度 及 項 目  | 單 位   | 數 量       | 單 位 成 本<br>(元)或平均<br>利(費)率 | 預 算 數     | 說 明 |
|------------|-------|-----------|----------------------------|-----------|-----|
| 本年度預算數     |       |           |                            |           |     |
| 發電         | 千度    | 422,635   | 816.93                     | 345,265   |     |
| 給水         | 千立方公尺 | 1,826,445 | 1,504.87                   | 2,748,571 |     |
| 疏濬及清淤      | 千元    |           |                            | 1,698,088 |     |
| 觀光         | 人次    | 733,185   | 109.95                     | 80,615    |     |
| 上年度預算數     |       |           |                            |           |     |
| 發電         | 千度    | 269,200   | 1,383.40                   | 372,411   |     |
| 給水         | 千立方公尺 | 1,744,348 | 1,234.49                   | 2,153,385 |     |
| 疏濬及清淤      | 千元    |           |                            | 2,088,897 |     |
| 觀光         | 人次    | 696,556   | 119.04                     | 82,920    |     |
| 前年度決算數     |       |           |                            |           |     |
| 發電         | 千度    | 462,747   | 784.08                     | 362,829   |     |
| 給水         | 千立方公尺 | 1,744,781 | 1,189.98                   | 2,076,250 |     |
| 疏濬及清淤      | 千元    |           |                            | 2,071,695 |     |
| 觀光         | 人次    | 815,849   | 96.63                      | 78,832    |     |
| (101)年度決算數 |       |           |                            |           |     |
| 發電         | 千度    | 523,937   | 711.37                     | 372,714   |     |
| 給水         | 千立方公尺 | 1,707,049 | 1,126.53                   | 1,923,046 |     |
| 疏濬及清淤      | 千元    |           |                            | 1,981,041 |     |
| 觀光         | 人次    | 747,483   | 104.19                     | 77,880    |     |
| (100)年度決算數 |       |           |                            |           |     |
| 發電         | 千度    | 486,911   | 865.79                     | 421,564   |     |
| 給水         | 千立方公尺 | 1,743,585 | 952.47                     | 1,660,713 |     |
| 疏濬及清淤      | 千元    |           |                            | 1,922,685 |     |
| 觀光         | 人次    | 757,055   | 93.80                      | 71,009    |     |

經濟部  
水資源作業基金(個別)  
員工人數彙計表

中華民國104年度

單位：人

| 項 目     | 上年度最高可<br>進用員額數 | 本 年 度<br>增減(-)數 | 本年度最高可<br>進用員額數 | 說 明          |
|---------|-----------------|-----------------|-----------------|--------------|
| 業務支出部分： |                 |                 |                 |              |
| 專任人員    | 389             | -10             | 379             |              |
| 職員      | 177             |                 | 177             |              |
| 警察      | 77              |                 | 77              |              |
| 技工      | 53              | -5              | 48              | 本年度較上年度減少5人。 |
| 工友      | 17              | -2              | 15              | 本年度較上年度減少2人。 |
| 駕駛      | 29              | -2              | 27              | 本年度較上年度減少2人。 |
| 聘用      | 1               |                 | 1               |              |
| 約僱      | 35              | -1              | 34              | 本年度較上年度減少1人。 |
| 兼任人員    | 15              |                 | 15              |              |
| 管理會委員   | 15              |                 | 15              |              |
| 總 計     | 404             | -10             | 394             |              |

備註：備註：另編制外之進用人力編列如下：

1. 約僱人員：辦理高屏溪攔河堰等計畫4人。
2. 契僱人力：集集攔河堰等工程及曾文南化烏山頭水庫治理及穩定南部地區供水計畫13人。
3. 派遣人力：事務工作等8人。
4. 勞務承攬進用人力：(1)事務工作等122人。(2)各景觀地區環境維護、售票與服務人員等181人。(3)保全管理118人。(4)電廠營管127人。(5)河川疏濬管理49人。(6)雨量站及河川水位管理15人。
5. 按日計酬人力：(1)環境看管清理等約需235人次。(2)報廢財產清理清點等約需38人次。(3)雨量站及河川水位管理等約需118人次。
6. 按件計酬人力：(1)庫區清潔維護等6件。(2)清淤疏濬周邊配套及保全等2件。

經濟  
水資源作業  
**用人費用**

中華民國

| 科 目      | 正式員<br>額薪資 | 聘僱人<br>員薪資 | 超時工<br>作報酬 | 津 貼 | 獎 金        |            |     |
|----------|------------|------------|------------|-----|------------|------------|-----|
|          |            |            |            |     | 年 終<br>獎 金 | 考 績<br>獎 金 | 其 他 |
| 業務總支出部分： |            |            |            |     |            |            |     |
| 勞務成本     | 801        | 10,986     | 260        |     | 1,474      | 134        |     |
| 正式人員     | 801        |            | 96         |     | 100        | 134        |     |
| 聘僱人員     |            | 10,986     | 164        |     | 1,374      |            |     |
| 銷貨成本     | 137,969    | 3,252      | 16,364     |     | 17,978     | 17,074     | 11  |
| 正式人員     | 137,753    |            | 15,844     |     | 17,571     | 17,074     | 11  |
| 聘僱人員     |            | 3,252      | 520        |     | 407        |            |     |
| 管理會委員    | 216        |            |            |     |            |            |     |
| 管理及總務費用  | 28,957     |            | 1,744      |     | 3,620      | 3,950      | 47  |
| 正式人員     | 28,957     |            | 1,744      |     | 3,620      | 3,950      | 47  |
| 其他業務費用   |            |            | 850        |     |            |            |     |
| 正式人員     |            |            | 850        |     |            |            |     |
| 其他業務外費用  | 65,236     | 407        | 14,133     |     | 7,852      | 8,934      | 11  |
| 正式人員     | 65,236     |            | 14,133     |     | 7,801      | 8,934      | 11  |
| 聘僱人員     |            | 407        |            |     | 51         |            |     |
| 總 計      | 232,963    | 14,645     | 33,351     |     | 30,924     | 30,092     | 69  |

備註：備註：一、編制外之進用人力編列如下：

1. 約僱人員：辦理高屏溪攔河堰等計畫計編列2,470千元。
2. 契僱人力：集集攔河堰等工程及曾文南化烏山頭水庫治理及穩定南部地區供水計畫計編列6,480元。
3. 派遣人力：事務工作計編列3,700千元。
4. 勞務承攬進用人力：(1)事務工作計編列43,486千元。(2)各景觀地區環境維護、售票與服務人員等計編列80,252千元。(3)保全管理計編列57,655千元。(4)電廠營管計編列240,207千元。(5)河川疏濬管理計編列17,747千元。(6)雨量站及河川水位管理計編列5,332千元。
5. 按日計酬人力：(1)環境看管清理等計編列284千元。(2)報廢財產清理清點等計編列38千元。(3)雨量站及河川水位管理計編列1,457千元。
6. 按件計酬人力：(1)庫區清潔維護等計編列8,280千元。(2)清淤疏濬周邊配套及保全等計編列10,230千元。

二、各項獎金之編列項目、依據、人數及金額如下：

1. 年終獎金：編列379人計30,924千元，依據行政院103年1月14日院授人給字第



部

基金(個別)

# 彙計表

104年度

單位：新臺幣千元

| 退休及卹償   |       | 福利費    |       |       |        | 提繳費 | 合計      | 兼任人員費用 | 總計      |
|---------|-------|--------|-------|-------|--------|-----|---------|--------|---------|
| 退休金     | 卹償金   | 分擔保險費  | 傷病醫藥費 | 提撥福利金 | 其他     |     |         |        |         |
| 1,141   |       | 1,497  | 2     |       | 485    | 2   | 16,782  |        | 16,782  |
| 481     |       |        |       |       | 357    | 2   | 1,971   |        | 1,971   |
| 660     |       | 1,497  | 2     |       | 128    |     | 14,811  |        | 14,811  |
| 47,271  | 2,846 | 16,538 | 48    |       | 13,118 | 13  | 272,482 |        | 272,482 |
| 47,077  | 2,846 | 16,217 | 47    |       | 13,022 | 13  | 267,475 |        | 267,475 |
| 194     |       | 321    | 1     |       | 96     |     | 4,791   |        | 4,791   |
|         |       |        |       |       |        |     | 216     |        | 216     |
| 15,436  | 2,261 | 3,330  | 8     |       | 2,905  | 5   | 62,263  |        | 62,263  |
| 15,436  | 2,261 | 3,330  | 8     |       | 2,905  | 5   | 62,263  |        | 62,263  |
|         |       |        |       |       |        |     | 850     |        | 850     |
|         |       |        |       |       |        |     | 850     |        | 850     |
| 56,355  | 1,500 | 6,092  | 9     |       | 53,570 |     | 214,099 |        | 214,099 |
| 56,331  | 1,500 | 6,044  | 9     |       | 53,554 |     | 213,553 |        | 213,553 |
| 24      |       | 48     |       |       | 16     |     | 546     |        | 546     |
| 120,203 | 6,607 | 27,457 | 67    |       | 70,078 | 20  | 566,476 |        | 566,476 |

1030020316號函頒「軍公教人員年終工作獎金發給注意事項」辦理。

2. 考績獎金：編列359人計30,092千元，依據96年3月21日總統華總一義字第9600034561號令頒「公務人員考績法」辦理。

3. 其他獎金：編列7人計69千元，依據95年6月1日考試院考臺組貳二字第0950004224、行政院院授人給字第09500114292號令會同修正「公務人員領有勳章獎章榮譽紀念章發給獎勵金實施要點」辦理。

經濟  
水資源作業  
**各項費用**

中華民國

| 前年度<br>決算數 | 上年度<br>預算數 | 科 目        | 本 年       |        |             |
|------------|------------|------------|-----------|--------|-------------|
|            |            |            | 合 計       | 服務成本   | 給水銷貨<br>成 本 |
| 459,263    | 583,221    | 用人費用       | 566,476   | 16,782 | 270,894     |
| 216,175    | 237,960    | 正式員額薪資     | 232,963   | 801    | 137,753     |
| 14,880     | 15,052     | 聘僱及兼職人員薪資  | 14,645    | 10,986 | 3,252       |
| 29,565     | 33,386     | 超時工作報酬     | 33,351    | 260    | 14,992      |
| 59,288     | 62,968     | 獎金         | 61,085    | 1,608  | 35,063      |
| 60,261     | 130,523    | 退休及卹償金     | 126,810   | 1,141  | 50,117      |
| 79,080     | 103,309    | 福利費        | 97,602    | 1,984  | 29,704      |
| 14         | 23         | 提繳費        | 20        | 2      | 13          |
| 3,517,083  | 3,268,625  | 服務費用       | 3,671,748 | 35,541 | 1,373,545   |
| 34,052     | 34,223     | 水電費        | 39,980    | 3,226  | 19,596      |
| 19,478     | 20,554     | 郵電費        | 25,788    | 296    | 10,679      |
| 56,826     | 60,211     | 旅運費        | 68,106    | 651    | 17,811      |
| 10,276     | 13,119     | 印刷裝訂與廣告費   | 13,047    | 1,980  | 5,465       |
| 2,173,325  | 1,826,935  | 修理保養及保固費   | 2,066,818 | 6,705  | 888,082     |
| 4,598      | 8,527      | 保險費        | 9,104     | 2,056  | 2,138       |
| 951,671    | 997,566    | 一般服務費      | 1,023,448 | 20,578 | 136,639     |
| 265,125    | 305,751    | 專業服務費      | 423,718   | 49     | 291,935     |
| 1,732      | 1,739      | 公共關係費      | 1,739     |        | 1,200       |
| 34,215     | 54,044     | 材料及用品費     | 49,361    | 3,920  | 21,318      |
| 13,213     | 27,463     | 使用材料費      | 22,941    | 936    | 10,857      |
| 21,002     | 26,581     | 用品消耗       | 26,420    | 2,984  | 10,461      |
| 12,434     | 22,483     | 租金與利息      | 23,441    | 30     | 14,136      |
| 1,437      | 730        | 地租及水租      | 721       |        | 231         |
| 210        | 187        | 房租         | 112       |        | 90          |
| 4,400      | 7,400      | 機器租金       | 7,825     |        | 3,435       |
| 5,331      | 11,334     | 交通及運輸設備租金  | 11,761    | 30     | 9,037       |
| 1,056      | 2,832      | 什項設備租金     | 3,022     |        | 1,343       |
| 922,444    | 961,632    | 折舊、折耗及攤銷   | 1,028,146 | 19,174 | 896,180     |
| 451,221    | 462,134    | 土地改良物折舊    | 482,888   | 7,434  | 472,748     |
| 241,822    | 278,586    | 房屋折舊       | 296,358   | 7,334  | 244,563     |
| 166,292    | 172,000    | 機械及設備折舊    | 178,378   | 637    | 124,679     |
| 40,987     | 28,972     | 交通及運輸設備折舊  | 43,029    | 3,572  | 34,703      |
| 8,866      | 9,647      | 什項設備折舊     | 15,666    | 197    | 13,682      |
| 13,256     | 10,293     | 攤銷         | 11,827    |        | 5,805       |
| 8,825      | 13,371     | 稅捐與規費(強制費) | 122,231   | 258    | 25,141      |
| 1,489      | 1,520      | 土地稅        | 1,520     |        | 720         |
| 468        | 708        | 房屋稅        | 627       | 172    | 20          |
| 1,232      | 3,932      | 消費與行為稅     | 1,447     | 40     | 374         |
| 5,636      | 7,211      | 規費         | 118,637   | 46     | 24,027      |

部

基金(個別)

# 彙計表

104年度

單位:新臺幣千元

| 度       |             | 預      |               | 算          |             | 數       |
|---------|-------------|--------|---------------|------------|-------------|---------|
| 售電成本    | 土石銷貨<br>成 本 | 業務費用   | 管理費用<br>及總務費用 | 雜項業務<br>費用 | 財產交易<br>短 絀 | 雜項費用    |
| 50      | 1,538       |        | 62,263        | 850        |             | 214,099 |
|         | 216         |        | 28,957        |            |             | 65,236  |
|         |             |        |               |            |             | 407     |
| 50      | 1,322       |        | 1,744         | 850        |             | 14,133  |
|         |             |        | 7,617         |            |             | 16,797  |
|         |             |        | 17,697        |            |             | 57,855  |
|         |             |        | 6,243         |            |             | 59,671  |
|         |             |        | 5             |            |             |         |
| 255,549 | 1,215,933   | 75,700 | 59,648        | 596,269    |             | 59,563  |
| 2,800   | 2,144       |        | 5,278         | 6,619      |             | 317     |
| 530     | 910         | 336    | 3,035         | 9,449      |             | 553     |
| 260     | 10,184      | 350    | 2,921         | 34,638     |             | 1,291   |
|         | 3,661       | 90     | 525           | 1,281      |             | 45      |
| 10,574  | 874,500     |        | 16,451        | 268,737    |             | 1,769   |
| 1,178   | 1,730       |        | 1,032         | 789        |             | 181     |
| 240,207 | 311,592     | 65,440 | 19,258        | 216,578    |             | 13,156  |
|         | 10,673      | 9,484  | 11,148        | 58,178     |             | 42,251  |
|         | 539         |        |               |            |             |         |
| 537     | 3,845       | 330    | 3,665         | 13,178     |             | 2,568   |
| 537     | 1,050       |        | 1,152         | 7,397      |             | 1,012   |
|         | 2,795       | 330    | 2,513         | 5,781      |             | 1,556   |
| 806     | 5,982       |        | 457           | 1,760      |             | 270     |
| 26      | 82          |        |               | 382        |             |         |
|         |             |        |               | 22         |             |         |
| 780     | 3,600       |        |               | 10         |             |         |
|         | 1,800       |        | 396           | 378        |             | 120     |
|         | 500         |        | 61            | 968        |             | 150     |
| 87,783  | 3,219       | 2,210  | 11,733        |            |             | 7,847   |
| 894     |             |        | 1,812         |            |             |         |
| 39,480  |             |        | 4,687         |            |             | 294     |
| 44,842  | 196         |        | 1,325         |            |             | 6,699   |
| 2,021   | 93          |        | 2,034         |            |             | 606     |
| 469     | 13          |        | 1,057         |            |             | 248     |
| 77      | 2,917       | 2,210  | 818           |            |             |         |
| 540     | 93,344      |        | 406           | 1,489      |             | 1,053   |
|         |             |        |               |            |             | 800     |
| 271     |             |        | 160           | 1          |             | 3       |
| 52      | 152         |        | 49            | 712        |             | 68      |
| 217     | 93,192      |        | 197           | 776        |             | 182     |

經濟  
水資源作業  
**各項費用**

中華民國

| 前年度<br>決算數 | 上年度<br>預算數 | 科 目                     | 本 年       |         |                |
|------------|------------|-------------------------|-----------|---------|----------------|
|            |            |                         | 合 計       | 服 務 成 本 | 給 水 銷 貨<br>成 本 |
| 1,692,778  | 2,525,679  | 會費、捐助、補助、分攤、救助(濟)與交流活動費 | 2,443,726 | 60      | 146,817        |
| 310        | 424        | 會費                      | 414       | 60      | 335            |
| 1,503,003  | 1,882,590  | 捐助、補助與獎助                | 1,974,652 |         | 97,840         |
| 3,213      | 3,481      | 分擔                      | 3,770     |         | 2,642          |
| 186,252    | 639,184    | 補貼(償)、獎勵、慰問與救助(濟)       | 464,890   |         | 46,000         |
| 81,090     | 11,613     | 短絀、賠償與保險給付              | 16,193    | 50      | 140            |
| 80,463     | 11,283     | 各項短絀                    | 15,863    |         |                |
| 627        | 330        | 賠償給付                    | 330       | 50      | 140            |
| 131,227    | 15,864     | 其他                      | 12,977    | 4,800   | 400            |
| 131,227    | 15,864     | 其他費用                    | 12,977    | 4,800   | 400            |
| 6,859,359  | 7,456,532  | 總 計                     | 7,934,299 | 80,615  | 2,748,571      |

部

基金(個別)

# 彙計表

104年度

單位:新臺幣千元

| 售電成本    | 度           |           | 預             |            | 算           |           | 數 |
|---------|-------------|-----------|---------------|------------|-------------|-----------|---|
|         | 土石銷貨<br>成 本 | 業務費用      | 管理費用<br>及總務費用 | 雜項業務<br>費用 | 財產交易<br>短 絀 | 雜項費用      |   |
|         | 374,187     | 1,171,450 | 529           | 7,910      |             | 742,773   |   |
|         |             |           | 9             | 10         |             | 491,445   |   |
|         | 373,917     | 1,011,450 |               |            |             | 1,128     |   |
|         | 270         | 160,000   | 520           | 7,900      |             | 250,200   |   |
|         | 40          |           | 100           |            | 15,863      |           |   |
|         |             |           |               |            | 15,863      |           |   |
|         | 40          |           | 100           |            |             | 7,777     |   |
|         |             |           |               |            |             | 7,777     |   |
| 345,265 | 1,698,088   | 1,249,690 | 138,801       | 621,456    | 15,863      | 1,035,950 |   |

經濟部

水資源作業基金(個別)

增購及汰舊換新管理用公務車輛明細表

中華民國104年度

單位：新臺幣千元

| 項 目 | 單位 | 增 購 部 分 |     | 汰 舊 換 新 部 分 |     | 合 計 |     | 說 明 |
|-----|----|---------|-----|-------------|-----|-----|-----|-----|
|     |    | 數量      | 金 額 | 數量          | 金 額 | 數量  | 金 額 |     |
|     |    |         |     |             |     |     |     |     |

備註：

管理用公務車輛：

汰舊換新後計有小型客貨車20輛、小型客貨車(7-8人座)10輛，合計30輛。

其他公務車輛：

104年度汰舊換新小型貨車(2,000CC)1輛，汰舊換新後計有大型貨車3輛、小型貨車4輛、小型貨車(2,000CC)1輛、警備車3輛、偵防車1輛、吊卡車1輛、公務用機車(125CC)77輛、公務用機車(100CC)2輛、公務用機車(小型輕型電動機車)1輛、特殊用途機車18輛，合計111輛。

經濟部

水資源作業基金(個別)

一般建築及設備計畫之分年性項目明細表

中華民國104年度

單位：新臺幣千元

| 科目名稱  | 項目名稱                                 | 期間            | 投資總額      | 分年預算數        |           |           | 備註 |
|-------|--------------------------------------|---------------|-----------|--------------|-----------|-----------|----|
|       |                                      |               |           | 以前年度<br>法定預算 | 本年度       | 以後年度      |    |
| 總計    |                                      |               | 9,070,656 | 3,772,792    | 1,995,750 | 3,302,114 |    |
| 土地改良物 |                                      |               | 1,262,623 | 719,873      | 235,450   | 307,300   |    |
|       | 104年度石門水庫崩塌地處理及寶山第二水庫周邊設施改善工程        | 103/01~104/12 | 48,400    | 900          | 47,500    |           |    |
|       | 104年度石門水庫觀光區遊憩設施維護美化工程               | 103/01~104/12 | 5,500     | 250          | 5,250     |           |    |
|       | 特別條例-曾文水庫壩區及蓄水範圍邊坡治理工程               | 99/01~104/12  | 389,384   | 329,384      | 60,000    |           |    |
|       | 特別條例-主流河道治理                          | 99/01~104/12  | 469,339   | 389,339      | 80,000    |           |    |
|       | 特別條例工作項目-高屏堰穩定取水改善工程                 | 102/01~105/12 | 350,000   |              | 42,700    | 307,300   |    |
| 房屋及建築 |                                      |               | 6,170,213 | 2,622,099    | 1,396,300 | 2,151,814 |    |
|       | 特別條例工作項目-永久河道放水道防淤改善                 | 99/01~104/12  | 325,613   | 315,613      | 10,000    |           |    |
|       | 特別條例工作項目-曾文水庫防洪防淤設施工程                | 99/01~105/12  | 4,300,000 | 1,676,922    | 1,206,300 | 1,416,778 |    |
|       | 特別條例工作項目-斜倚式進水口及電廠改善工程               | 99/01~105/12  | 900,000   | 194,964      |           | 705,036   |    |
|       | 特別條例工作項目-曾文水庫莫拉克風災後續處理方案             | 102/01~104/12 | 363,300   | 253,300      | 110,000   |           |    |
|       | 特別條例工作項目-高屏堰穩定取水改善工程                 | 102/01~105/12 | 281,300   | 181,300      | 70,000    | 30,000    |    |
| 機械及設備 |                                      |               | 1,623,051 | 425,051      | 355,000   | 843,000   |    |
|       | 104-105年度近海水文觀測系統維護管理與運作(1/2)計畫採購設備案 | 104/01~105/12 | 8,000     |              | 4,000     | 4,000     |    |
|       | 湖山水庫第二取出水工-取水塔工程                     | 104/01~105/12 | 290,000   |              | 220,000   | 70,000    |    |
|       | 特別條例工作項目-永久河道放水道防淤改善                 | 99/01~104/12  | 53,781    | 53,781       |           |           |    |

經濟部

水資源作業基金(個別)

一般建築及設備計畫之分年性項目明細表

中華民國104年度

單位：新臺幣千元

| 科目名稱    | 項目名稱                               | 期間            | 投資總額    | 分年預算數        |        |         | 備註 |
|---------|------------------------------------|---------------|---------|--------------|--------|---------|----|
|         |                                    |               |         | 以前年度<br>法定預算 | 本年度    | 以後年度    |    |
| 交通及運輸設備 | 特別條例工作項目-曾文水庫防洪防淤設施工程              | 99/01~105/12  | 1,270   | 1,270        |        |         |    |
|         | 特別條例工作項目-斜倚式進水口及電廠改善工程             | 99/01~105/12  | 80,000  | 80,000       |        |         |    |
|         | 特別條例工作項目-高屏堰穩定取水改善工程               | 102/01~105/12 | 390,000 |              | 70,000 | 320,000 |    |
|         | 特別條例工作項目-高屏溪伏流水開發工程-高屏堰上游傍河取用伏流水工程 | 102/01~105/12 | 800,000 | 290,000      | 61,000 | 449,000 |    |
|         |                                    |               |         | 14,769       | 5,769  | 9,000   |    |
|         | 石門二號太陽能電動公艇                        | 103/01~104/12 | 10,000  | 1,000        | 9,000  |         |    |
|         | 特別條例工作項目-永久河道放水道防淤改善               | 99/01~104/12  | 4,769   | 4,769        |        |         |    |